



“Decenio de la Igualdad de Oportunidades para mujeres y hombres”
“Año de la unidad, la paz y el desarrollo”

San Isidro, 20 de Febrero de 2023

OFICIO N° -2023-MIDIS/PNPDS-DE

Señor

AQUINO ENGELBERTO ZURITA GUERRERO

Responsable Regional

Comité de Transparencia y Vigilancia Ciudadana – Tumbes

Programa Habitacional Sgto. 1 José Lishner Tudela I Etapa Mza F lote 27-Tumbes

Presente. -

Asunto: Respuesta a un (01) caso CTVC de la Región Tumbes
Caso N° 0004-2023-CTVC/TUM

Referencia: a) Oficio N° 003-2023-CTVC/TUMBES (03.02.2023)
b) INFORME N° 0000108-2023-MIDIS/PNPDS-UOT (20.02.2023)

De mi consideración:

Es grato dirigirme a usted, y saludarlo/a cordialmente en representación del Programa Nacional de entrega de la pensión no contributiva a personas con discapacidad severa en situación de pobreza - CONTIGO, y en atención al documento de la referencia a), le manifestamos lo siguiente:

N°	Sede CTVC	Caso	Resumen del caso	Acciones desarrolladas y conclusión ¹
1	TUMBES	Caso N° 0004-2023-CTVC/TUM	1. USUARIA/O ESTA EN EL PADRÓN DE ABONADOS, PERO NO TIENE ABONO EN SU CUENTA DE AHORROS	<u>FUNDADO</u>

El detalle se adjunta en el documento de la referencia b), elaborado por la Unidad de Operaciones y Transferencias del Programa CONTIGO

A su vez, solicitamos apoyarnos en la difusión de nuestra página web <https://contigo.gob.pe>, donde existe las secciones: Preguntas frecuentes² y videos tutoriales³ que afianzaran el conocimiento sobre nuestro Programa.

¹ Acciones desarrolladas se encuentran en el Anexo 1 del informe de la referencia b).

² <https://contigo.gob.pe/preguntas-frecuentes/>

³ https://www.youtube.com/channel/UCco2zxvolc8bXJ2G0Y_TFHw/





PERÚ

Ministerio
de Desarrollo
e Inclusión Social

Viceministerio
de Prestaciones Sociales

Programa Nacional
de Entrega de la Pensión no Contributiva
a Personas con Discapacidad Severa
en Situación de Pobreza
CONTIGO

De la misma manera, le sugerimos, en cuanto tenga consultas, dudas u otros en relación a los procesos de Gestión de la entrega de la pensión no contributiva crean por conveniente comunicarse al teléfono 01 – 644 9006 Anexo 1308 en horario de lunes a viernes de 8:30 am a 5:30 pm.

Sin otro particular, reitero mi consideración y estima personal.

Atentamente,

Firmado digitalmente por
NANCY NERIDA AUCAHUASI DONGO
Directora Ejecutiva – Programa CONTIGO

Dirección: Av. Paseo de la República 3245 piso 13, San isidro - Lima
Central telefónica: (01) 644 9006
www.midis.gob.pe / www.contigo.gob.pe



BICENTENARIO
DEL PERÚ
2021 - 2024

Esta es una copia auténtica imprimible de un documento electrónico archivado por Programa Nacional Contigo, aplicando lo dispuesto por el Art. 25 de D.S. 070-2013-PCM y la Tercera Disposición Complementaria Final del D.S. 026- 2016-PCM. Su autenticidad e integridad pueden ser contrastadas a través de la siguiente dirección web: <https://sgdcontigo.juntos.gob.pe/verifica/inicio.do> e ingresando el siguiente código de verificación: **ORMIXWS**



**PERÚ****Ministerio
de Desarrollo
e Inclusión Social****Viceministerio
de Prestaciones Sociales****Programa Nacional
de Entrega de la Pensión no Contributiva
a Personas con Discapacidad Severa
en Situación de Pobreza
CONTIGO**Firmado digitalmente por TEJADA
BERNAL, Jedy Salomé FAU
20605733281 hard
Motivo: Soy el autor del documento
Fecha: 20.02.2023 18:14:10 -05:00

**“Decenio de la Igualdad de Oportunidades para mujeres y hombres”
“Año de la unidad, la paz y el desarrollo”**

San Isidro, 20 de Febrero del 2023

INFORME N° 000108-2023-MIDIS/PNPDS-UOT

A : **NANCY NERIDA AUCAHUASI DONGO**
Directora Ejecutiva

Asunto : Respuesta al Caso N° 0004-2023-CTVC/TUM

Referencia : a) Oficio N° 003-2023-CTVC/TUMBES (03FEB2023)
b) Proveído N° 000362-2023-MIDIS/PNPDS-DE (04FEB2023)

Fecha elaboración : San Isidro, 20 de Febrero de 2023

Tengo el agrado de dirigirme a usted para saludarla cordialmente y a la vez informar a su despacho en relación a los casos alertados presentados por el Comité de Transparencia y Vigilancia Ciudadana del departamento de Tumbes, con documento de la referencia a), lo siguiente:

I. ANTECEDENTES

- 1.1 Mediante el Decreto Supremo N° 004-2015-MIMP, se crea el Programa para la Entrega de la Pensión no Contributiva para Personas con Discapacidad Severa y en Situación de Pobreza.
- 1.2 Resolución Ministerial N° 012-2020-MIDIS, con fecha del 07 de enero del 2020, que aprueba el Manual de Operaciones – MOP del Programa Nacional de Entrega de la Pensión no Contributiva a Personas con Discapacidad Severa en Situación de Pobreza – CONTIGO.
- 1.3 Mediante Oficio N° 003-2023-CTVC/TUMBES, el responsable Regional del Comité de Transparencia y Vigilancia Ciudadana – CTVC de la región Tumbes, remite la alerta de un (01) caso, correspondiente a la gestión de la entrega de la pensión no contributiva.
- 1.4 Mediante Proveído N° 000362-2023-MIDIS/PNPDS-DE, la Dirección Ejecutiva remite el documento a), indicando la atención del Caso N° 0004-2023-CTVC/TUM.

II. ANÁLISIS

- 2.1 El Programa Nacional de entrega de la pensión no contributiva a personas con discapacidad severa en situación de pobreza- CONTIGO, tiene por objetivo otorgar una pensión no contributiva de S/. 300 (Trescientos con 00/100 soles) de forma bimestral, a las personas con discapacidad severa que se encuentran en situación de pobreza, con la finalidad de elevar su calidad de vida. Al VI padrón del 2022, el Programa Contigo viene interviniendo en 25 regiones del país, atendiendo a 106,628 usuarios y usuarias con discapacidad severa.
- 2.2 Los requisitos para acceder al programa se encuentran establecidos en el Artículo 59 de la Ley N° 29973, Ley General de la Persona con Discapacidad, precisado además en el artículo 8 del Decreto Supremo N° 004-2015-MIMP, siendo los siguientes:
 - ✓ *Contar con un certificado de discapacidad con calificación de severa, emitido de conformidad con la Norma Técnica de Salud para la evaluación, calificación y certificación de la persona con discapacidad.*
 - ✓ *No percibir ingreso o pensión que provenga del ámbito público o privado, incluyendo las prestaciones económicas que se otorgan a través del Seguro Social de Salud – ESSA-LUD.*
 - ✓ *Encontrarse en situación de pobreza bajo los criterios del Sistema de Focalización de Hogares – SISFOH.*



- 2.3 El Manual de Operaciones del Programa CONTIGO describe las funciones de las dos unidades de línea, indicando lo siguiente:

Artículo 21.- Unidad de Operaciones y Transferencias

La Unidad Funcional de Operaciones y Transferencia, es la unidad técnica responsable de planificar, conducir, organizar, ejecutar y supervisar los procesos de Afiliación, Elaboración de Padrón, Transferencia de la Pensión y Entrega de la Pensión no contributiva, así como la implementación de procesos para el cobro de la Pensión a través de la Autorización, Renovación y Revocatoria.

Artículo 23.- Unidad de Acompañamiento

La Unidad de Acompañamiento es la unidad técnica encargada de promover el acceso a servicios complementarios especializados otorgados por otros sectores públicos o privados, adicionales a las que otorga el Programa CONTIGO, que contribuyan a elevar la calidad de vida las personas con discapacidad severa a usuarios (as) del Programa, a través de los subproceso de articulación intersectorial, intergubernamental e interinstitucional y acompañamiento al usuarios, así como implementar los mecanismos para el monitoreo de uso de la pensión.

- 2.4 Al respecto, se presenta en el ANEXO N° 01, la síntesis de las alerta remitidas por el CTVC de la región Tumbes, acciones desarrolladas y/o acciones de mejora de ser el caso y conclusión de la alerta.

III. CONCLUSIÓN

- 3.1 De los casos alertado por el CTVC de la región Tumbes se concluye lo siguiente:

Caso N° 0004-2023-CTVC/TUM: FUNDADO.

De acuerdo a las razones descritas en el ANEXO N° 01.

IV. RECOMENDACIONES

- 3.2 Se recomienda sugerir al Comité de Transparencia y Vigilancia Ciudadana – CTVC de la región Tumbes, en cuanto tenga consultas, dudas u otros en relación a los procesos de Gestión de la entrega de la pensión no contributiva crean por conveniente comunicarse al teléfono 01 – 644 9006 Anexo 1308 en horario de lunes a viernes de 8:30 am a 5:30 pm.
- 3.3 Se recomienda remitir el presente informe y sus anexos, al responsable regional AQUINO ENGELBERTO ZÚRITA GUERRERO del Comité de Transparencia y Vigilancia Ciudadana – CTVC de la región Tumbes para los fines pertinentes.

Es cuanto tengo que informar para los fines que estime conveniente
Atentamente,

Firma
JEDY SALOME TEJADA BERNAL
UNIDAD DE OPERACIONES Y TRANSFERENCIA

JTB/sav





PERÚ

Ministerio de Desarrollo e Inclusión Social

Viceministerio de Prestaciones Sociales

Programa Nacional de Entrega de la Pensión no Contributiva a Personas con Discapacidad Severa en Situación de Pobreza CONTIGO

ANEXO N° 01

Caso N°	N° de oficio	Departamento/ provincia/ distrito	Descripción de los hechos (puntos críticos)	Justificación de la Conclusión (FUNDADO - INFUNDADO)	Acciones de Mejora desarrolladas
0004-2023-CTVC/TUM	003-2023-CTVC/TUMBES	TUMBES CONTRALMIRANTE VILLAR ZORRITOS	1. USUARIO/ ESTA EN EL PADRÓN DE ABONADOS, PERO NO TIENE ABONO EN SU CUENTA DE AHORROS	<p>Con fecha de ocurrencia 03FEB2023, durante las acciones de veeduría/vigilancia se entrevistó vía comunicación telefónica a la Sra. Maria Elvita Cruz Eras, en la cual se identificó el punto crítico donde se detalla lo siguiente: "La señora María Elvita Cruz Eras identificada con DNI N°00323219, madre de Cristhian Alfredo Del Rosario Cruz identificado con DNI N°71012040, quien es una persona con discapacidad severa y es usuario del Programa Contigo cuyo estado actual es de continuador, manifiesta que estuvo cobrando normalmente sus pensiones tal como se ha verificado en la plataforma del programa, donde se indica que su última actualización corresponde a los meses de noviembre a diciembre 2022, pensión que fue depositada y cobrada de acuerdo al reporte del estado de cuenta el día 21/12/2022 y 22/12/2022. Sin embargo, luego de tomar conocimiento de la entrega de la subvención extraordinaria, entregada en el marco del Plan "Con Punche Perú" a todos los usuarios de los programas sociales, el mismo que sería pagado en base al último padrón (padrón VI-2022), se acercó al Banco de la Nación para realizar el cobro de dicha subvención, en el Banco le informaron que no tiene abono en su cuenta, situación que se corrobora en el movimiento de estado de cuenta realizado el 30/01/2023. Por otro lado, el Equipo Técnico del Comité ha realizado el seguimiento al caso descrito a través de la página web del Programa Contigo, evidenciando efectivamente que el usuario forma parte del padrón VI-2022, tiene condición de CONTINUADOR, aparece con estado como abonado, además NO cuenta con PERSONA AUTORIZADA PARA REALIZAR EL COBRO, siendo su última actualización el periodo noviembre diciembre 2022."</p> <p>En este sentido, producto de la evaluación realizada al punto crítico, se declara fundado. Debido a que la Señora Maria Elvita Cruz Eras es la persona autorizada para el cobro, de acuerdo a lo indicado en la Resolución de Dirección Ejecutiva N° 014-2023-MIDIS/PNPDS-DE (Anexo N° 02).</p>	<p>Con fecha 10 de febrero de 2023, se comunicó a través de llamada telefónica (Ver Anexo N° 03) con la Sra. Maria Elvita Cruz Eras, con la finalidad de realizar la indagación correspondiente del caso, durante la llamada la Sra. Cruz Eras indica que cuenta con dos tarjetas del Banco de la Nación y no recuerda cual es la que corresponde a la pensión de su hijo. Por lo que se le informa a la Sra. Cruz Eras que es ella la autorizada al cobro, por ende, se le brinda los últimos dígitos de la cuenta autorizada, para que con esos datos se apersona a la agencia del Banco de la Nación de Zorritos y puedan brindarle la nueva tarjeta correspondiente, asimismo se identificó que le vienen cobrando un seguro de tarjeta por lo que se le indica también que solicite la anulación del seguro. Por lo cual, la Sra. Cruz Eras indica, que al día siguiente se apersonará a dicha agencia.</p> <p>Con fecha 13 de febrero de 2023, a través de llamada telefónica se volvió a comunicarse con la Sra. Cruz Eras, con la finalidad de darle seguimiento al caso. En esta oportunidad la Sra. Cruz Eras nos indicó que el día 11 de febrero de 2023 se apersonó a la agencia del Banco de la Nación del Distrito de Zorritos, y manifestó que ya cuenta con una nueva tarjeta correspondiente a la cuenta autorizada (Ver Anexo N° 04) y pudo realizar el cobro de la subvención extraordinaria en el marco del Plan "Con Punche Perú", tal como se puede evidenciar en el voucher adjunto (Ver Anexo N° 05)</p>

Esta es una copia auténtica imprimible de un documento electrónico archivado por Programa Nacional Contigo, aplicando lo dispuesto por el Art. 25 de D.S. 070-2013-PCM y la Tercera Disposición Complementaria Final del D.S. 026-2016-PCM. Su autenticidad e integridad pueden ser contrastadas a través de la siguiente dirección web: <https://sgdcontigo.juntos.gob.pe/verifica/inicio.do> e ingresando el siguiente código de verificación: **ORMIXWS**



o



PERÚ

Ministerio de Desarrollo e Inclusión Social

Viceministerio de Prestaciones Sociales

Programa Nacional de Entrega de la Pensión no Contributiva a Personas con Discapacidad Severa en Situación de Pobreza CONTIGO

ANEXO N° 02

Anexo de la Resolución de Dirección Ejecutiva N° 014-2023-MIDIS/PNPDS-DE

Anexo N° 01: Relación de usuarios/as de la pensión no contributiva que cumplen con los requisitos para la autorización del cobro de la pensión no contributiva del Padrón General de Usuarios del Programa CONTIGO

N°	UBICACION GEOGRAFICA				DATOS DEL USUARIO					DATOS DEL SOLICITANTE			
	UBIGEO	DEPARTAMENTO	PROVINCIA	DISTRITO	NOMBRE DE USUARIO	TIP_DOC	NUM_DOC	SEXO	NOMBRE DE AUTORIZADO	TIP_DOC	NUM_DOC	SEXO	FECHA DE NACIMIENTO
977	230102	TACNA	TACNA	ALTO DE LA ALIANZA	JENNY LIZANA LAURA MACHACA	DNI	40386787	F	LAURA MACHACA YULISA EVITA	DNI	42439443	F	12/06/1984
978	230102	TACNA	TACNA	ALTO DE LA ALIANZA	OSCAR MAMANI LIMACHE	DNI	45672413	M	LIMACHE PATRICIA MILANA	DNI	41587649	F	17/03/1978
979	230102	TACNA	TACNA	ALTO DE LA ALIANZA	LUIS PERCY QUISPE AVENDAÑO	DNI	41011469	M	AVENDAÑO RAMOS CAYETANA	DNI	00414223	F	07/08/1957
980	230102	TACNA	TACNA	ALTO DE LA ALIANZA	SHIRLEY CATHERINE TORRES ALIAGA	DNI	42328049	F	ALIAGA ACERO VDA. DE TORRES JACINTA	DNI	00439684	F	14/04/1942
981	230105	TACNA	TACNA	INCLAN	CESAR VELASQUEZ CATACORA	DNI	00518315	M	FLORES ALEJANDRO ESTER	DNI	43800688	F	10/01/1986
982	230110	TACNA	TACNA	CORONEL GREGORIO ALBARRACIN LANCHIPA	ISAIAS DANIEL CALLATA CONDORI	DNI	45524954	M	CONDORI CANDELARIA	DNI	00670193	F	02/02/1949
983	230110	TACNA	TACNA	CORONEL GREGORIO ALBARRACIN LANCHIPA	LILEANA CHATA MAMANI	DNI	01331519	F	CHINO CHATA ROY RONY	DNI	71506042	M	27/09/1998
984	230110	TACNA	TACNA	CORONEL GREGORIO ALBARRACIN LANCHIPA	S.A.F.M.	DNI	61005844	M	MORALES CCAMATICONA ROSA AMANDA	DNI	00511933	F	02/01/1963
985	230110	TACNA	TACNA	CORONEL GREGORIO ALBARRACIN LANCHIPA	MANUEL JONATHAN HUANCA CHAMBILLA	DNI	46900133	M	CHAMBILLA MAMANI FRANCISCA	DNI	00474256	F	11/04/1964
986	230110	TACNA	TACNA	CORONEL GREGORIO ALBARRACIN LANCHIPA	DAVID WILBER JIMENEZ MAMANI	DNI	48719766	M	MAMANI AYALA OLIVA	DNI	00403371	F	18/02/1962
987	230110	TACNA	TACNA	CORONEL GREGORIO ALBARRACIN LANCHIPA	ALAN MAQUERA AROCUPTI	DNI	44257956	M	AROCUPTI MAMANI ROSA	DNI	01846989	F	15/02/1964
988	230201	TACNA	CANDARAVE	CANDARAVE	ALEXANDER NESTOR MAMANI AYALA	DNI	41748759	M	AYALA DE MAMANI SABINA	DNI	00665338	F	27/12/1957
989	230201	TACNA	CANDARAVE	CANDARAVE	GUILLEMO MELENDEZ CONDORI	DNI	00792143	M	AGUILAR LIMACHE LUCRECIA	DNI	00492261	F	15/03/1971
990	230201	TACNA	CANDARAVE	CANDARAVE	GENARO ZAPANA CHOQUEJAHUA	DNI	01331669	M	ARIAS TARQUI MAGDA YOVANA	DNI	00494524	F	01/04/1971
991	240101	TUMBES	TUMBES	TUMBES	ITALO HERNANDO ALDANA SARANGO	DNI	74748811	M	SARANGO OLAYA MARIANY ELIZABETH	DNI	00373897	F	01/08/1977
992	240101	TUMBES	TUMBES	TUMBES	J.E.C.N.	DNI	79036126	M	NEIRA ALAMA PATRICIA	DNI	72788220	F	06/02/1998
993	240101	TUMBES	TUMBES	TUMBES	FRANK HECTOR CORDOVA VILLANUEVA	DNI	72815140	M	VILLANUEVA CRUZ MARIA LOURDES	DNI	06038421	F	05/03/1965
994	240101	TUMBES	TUMBES	TUMBES	LESLIE MARITZA GONZALES SUNCION	DNI	70436098	F	SUNCION BODERO MARIA MERCEDES	DNI	00252630	F	05/06/1974
995	240101	TUMBES	TUMBES	TUMBES	R.M.H.G.	DNI	63565373	F	GARCIA COELLO MARIA	DNI	43729458	F	15/11/1985
996	240101	TUMBES	TUMBES	TUMBES	V.V.H.G.	DNI	63565374	F	GARCIA COELLO MARIA	DNI	43729458	F	15/11/1985
997	240101	TUMBES	TUMBES	TUMBES	JOSELYN ELIZABETH LOPEZ CHERO	DNI	73047352	F	CHERO SANJINEZ AMERICA	DNI	00243708	F	10/01/1955
998	240101	TUMBES	TUMBES	TUMBES	N.B.L.P.	DNI	61068796	F	PAZOS CANALES MARIA MARLENE	DNI	03867367	F	22/09/1965
999	240101	TUMBES	TUMBES	TUMBES	JEAN CARLO PEÑA GUEVARA	DNI	43275124	M	PEÑA JIMENEZ PASCUAL EMILIO	DNI	00216782	M	25/03/1951
1000	240101	TUMBES	TUMBES	TUMBES	ERICK SEGUNDO QUEVEDO CRUZ	DNI	73776829	M	CRUZ GARCIA ELPIDIA	DNI	00250057	F	17/11/1955
1001	240101	TUMBES	TUMBES	TUMBES	J.Y.R.M.	DNI	61900266	F	MARTINEZ CORTEZ ANITA LUCIA	DNI	40006127	F	15/11/1992
1002	240101	TUMBES	TUMBES	TUMBES	MARIA MERCEDES ROSALES OLIVARES	DNI	80454983	F	ROSALES OLIVARES HILDA SOLEDAD	DNI	00249193	F	08/09/1972
1003	240101	TUMBES	TUMBES	TUMBES	J.E.T.A.	DNI	60889885	F	AGURTO ZARATE KARLA ELIZABETH	DNI	42057753	F	11/10/1983
1004	240101	TUMBES	TUMBES	TUMBES	O.A.Z.O.	DNI	79030204	M	ORTIZ SERRANO NILSA SELIDEK	DNI	43817092	F	04/07/1986
1005	240102	TUMBES	TUMBES	CORRALES	T.F.V.A.O.	DNI	79123135	M	OLORTIGA FERREÑAN REYNA ISABEL	DNI	41453994	F	06/11/1975
1006	240102	TUMBES	TUMBES	CORRALES	R.M.B.V.	DNI	61843878	M	VASQUEZ NORIEGA JAQUELINE	DNI	45451304	F	05/12/1988
1007	240102	TUMBES	TUMBES	CORRALES	DARWIN JESUS CRUZ TINOCO	DNI	76877695	M	TINOCO ROSILLO TATIANA FIORELLA	DNI	45414832	F	19/09/1985
1008	240102	TUMBES	TUMBES	CORRALES	TATIANA CATALINA ESTRADA LOPEZ	DNI	74206930	F	LOPEZ PEÑA AURELIA	DNI	00246772	F	26/08/1964
1009	240102	TUMBES	TUMBES	CORRALES	N.F.L.C.	DNI	60514252	F	CORDOVA GARCIA EMMA	DNI	43015149	F	01/06/1985
1010	240102	TUMBES	TUMBES	CORRALES	E.L.L.I.	DNI	79622746	M	IZQUIERDO MENDOZA CARMEN ROSA	DNI	47879836	F	03/11/1990
1011	240102	TUMBES	TUMBES	CORRALES	GENNY ENRIQUE MOGOLLON SILVA	DNI	45442438	M	MOGOLLON ROSILLO ROGER	DNI	80306863	M	23/07/1974
1012	240102	TUMBES	TUMBES	CORRALES	M.C.M.S.	DNI	61788634	F	SANTOS CRUZ CINTHYA MAGDALENA	DNI	46512895	F	10/09/1990
1013	240102	TUMBES	TUMBES	CORRALES	EDGARD JHOEL OLIVOS SILVA	DNI	76513585	M	SILVA VALLADOLID MARITA	DNI	00225170	F	17/04/1961
1014	240103	TUMBES	TUMBES	LA CRUZ	BRIAM DANIEL ESCOBAR CRUZ	DNI	77085613	M	CRUZ CRUZ DIANA EDITH	DNI	41032788	F	29/08/1981
1015	240103	TUMBES	TUMBES	LA CRUZ	K.L.O.C.	DNI	62565911	F	CRUZ PORTOCARRERO DIANA CLARIBEL	DNI	43067009	F	26/07/1985
1016	240201	TUMBES	CONTRALMIRANTE VILLAR	ZORRITOS	CRISTIAN ALFREDO DEL ROSARIO CRUZ	DNI	71012040	M	CRUZ ERAS MARIA ELVITA	DNI	00323219	F	15/01/1972
1017	240201	TUMBES	CONTRALMIRANTE VILLAR	ZORRITOS	A.N.P.R.	DNI	78485851	F	PURIZACA ALVARADO PABLO CESAR	DNI	80332707	M	22/12/1977
1018	240201	TUMBES	CONTRALMIRANTE VILLAR	ZORRITOS	FIORELLA LISETH PURIZACA RUMICHE	DNI	76756731	F	PURIZACA ALVARADO PABLO CESAR	DNI	80332707	M	22/12/1977
1019	240202	TUMBES	CONTRALMIRANTE VILLAR	CASITAS	D.S.U.M.	DNI	79898774	M	MARCHAN RAMIREZ CARMEN ISABEL	DNI	42943527	F	06/02/1985

Esta es una copia auténtica imprimible de un documento electrónico archivado por Programa Nacional Contigo, aplicando lo dispuesto por el Art. 25 de D.S. 070-2013-PCM y la Tercera Disposición Complementaria Final del D.S. 026-2016-PCM. Su autenticidad e integridad pueden ser contrastadas a través de la siguiente dirección web: <https://sgdcontigo.juntos.gob.pe/verifica/inicio.do> e ingresando el siguiente código de verificación: **ORMIXWS**



o



PERÚ

Ministerio de Desarrollo e Inclusión Social

Viceministerio de Prestaciones Sociales

Programa Nacional de Entrega de la Pensión no Contributiva a Personas con Discapacidad Severa en Situación de Pobreza CONTIGO

ANEXO N° 03

Llamadas telefónica realizada a la Sra. Maria Elvita Cruz Eras con fecha 10 de febrero y 13 de febrero.

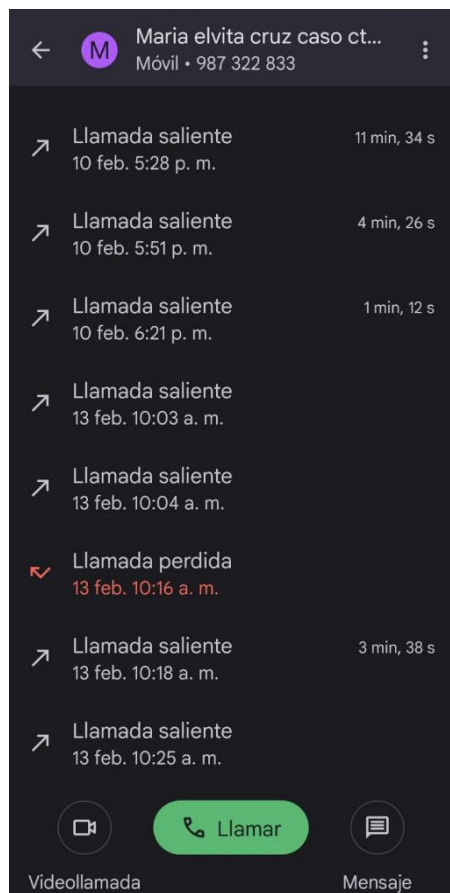

Comunicación Via Whatsapp con al Sra. Maria Elvita Cruz Eras de fecha 13 de febrero

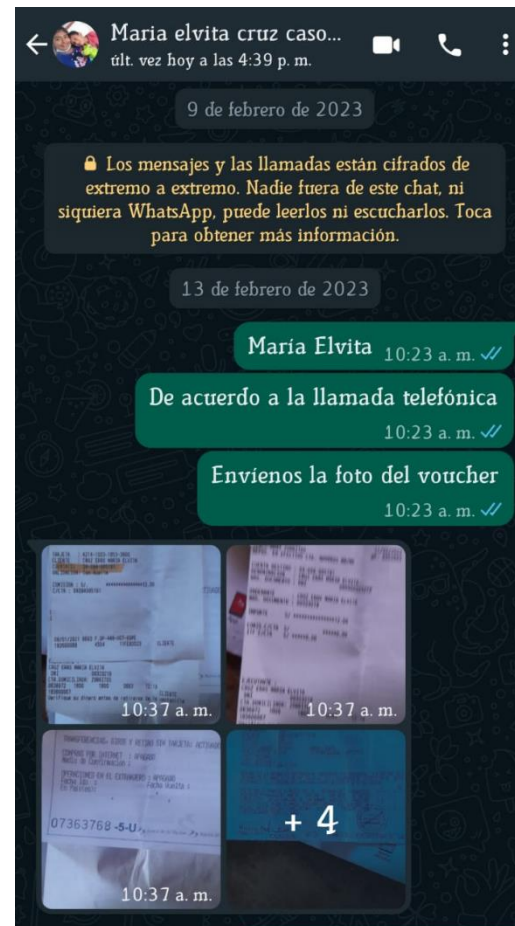

Esta es una copia auténtica imprimible de un documento electrónico archivado por Programa Nacional Contigo, aplicando lo dispuesto por el Art. 25 de D.S. 070-2013-PCM y la Tercera Disposición Complementaria Final del D.S. 026- 2016-PCM. Su autenticidad e integridad pueden ser contrastadas a través de la siguiente dirección web: <https://sgdcontigo.juntos.gob.pe/verifica/inicio.do> e ingresando el siguiente código de verificación: **ORMIXWS**



o



PERÚ

Ministerio de Desarrollo e Inclusión Social

Viceministerio de Prestaciones Sociales

Programa Nacional de Entrega de la Pensión no Contributiva a Personas con Discapacidad Severa en Situación de Pobreza CONTIGO

ANEXO N° 04

Nueva tarjeta entregada a la autorizada de la pensión Sra. Maria Elvita Cruz Eras

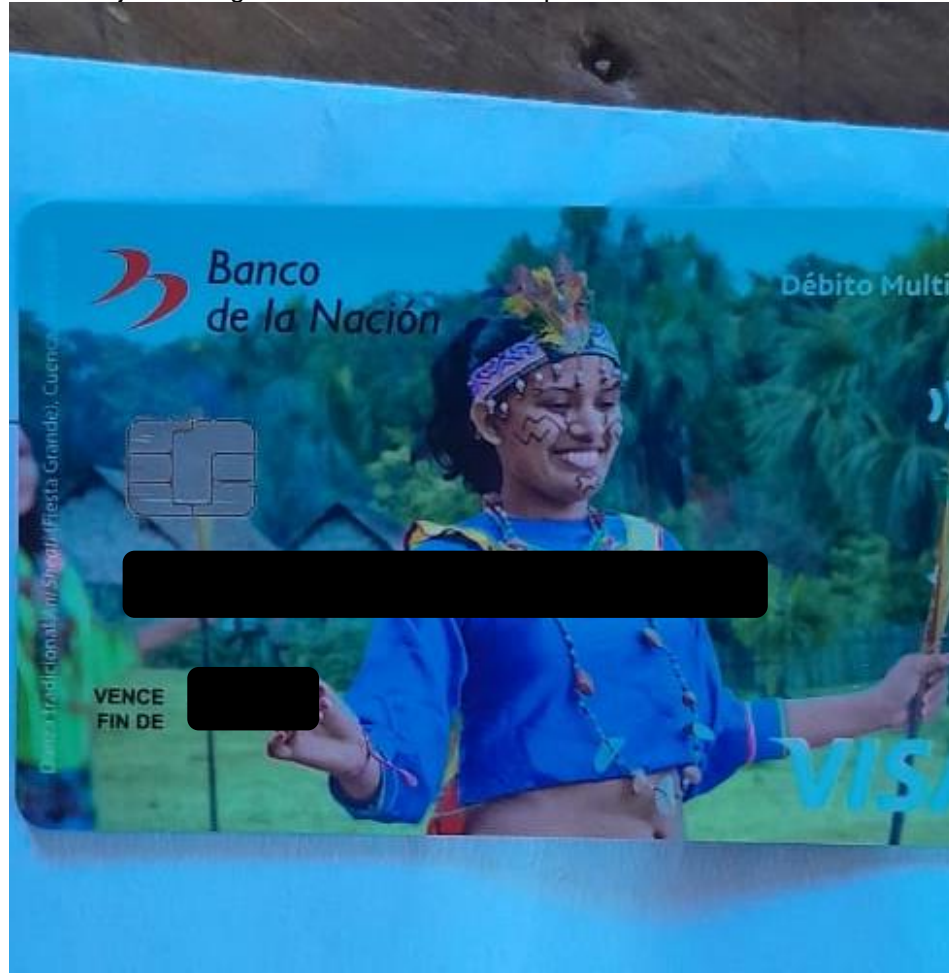

Esta es una copia auténtica imprimible de un documento electrónico archivado por Programa Nacional Contigo, aplicando lo dispuesto por el Art. 25 de D.S. 070-2013-PCM y la Tercera Disposición Complementaria Final del D.S. 026-2016-PCM. Su autenticidad e integridad pueden ser contrastadas a través de la siguiente dirección web: <https://sgdcontigo.juntos.gob.pe/verifica/inicio.do> e ingresando el siguiente código de verificación: **ORMIXWS**



o



PERÚ

Ministerio de Desarrollo e Inclusión Social

Viceministerio de Prestaciones Sociales

Programa Nacional de Entrega de la Pensión no Contributiva a Personas con Discapacidad Severa en Situación de Pobreza CONTIGO

ANEXO N° 05

Voucher de movimientos realizados en la cuenta autorizada.



Voucher de cobro de la subvención extraordinaria en el marco del Plan "Con Punche Perú"



Esta es una copia auténtica imprimible de un documento electrónico archivado por Programa Nacional Contigo, aplicando lo dispuesto por el Art. 25 de D.S. 070-2013-PCM y la Tercera Disposición Complementaria Final del D.S. 026- 2016-PCM. Su autenticidad e integridad pueden ser contrastadas a través de la siguiente dirección web: <https://sgdcontigo.juntos.gob.pe/verifica/inicio.do> e ingresando el siguiente código de verificación: **ORMIXWS**



o