Firma Digital
PROGRAMA NACIONAL DE ALIMENTACIÓN ESCOLAR QALI WARMA

Firmado digitalmente por MENDOZA PERALTA Alfonso Raziel FAU 20550154065 hard
Cargo: Jefe De Unidad Territorial Madre De Dios
Motivo: Soy el autor del documento
Fecha: 27.06.2022 13:01:25 -05:00

Tambopata, 27 de Junio del 2022

OFICIO N° D000200-2022-MIDIS/PNAEQW-UTMADD

Señor:
Ing. ELVIS RAUL VILLAVERDE NICOLAS
Responsable Regional de Comité de Transparencia y Vigilancia Ciudadana de Madre de Dios.
Jr. Loreto N° 171 – Tambopata – Puerto Maldonado

Presente. -

Asunto: Informa sobre acciones desarrolladas por el PNAEQW y los Comité de Alimentación Escolar, respecto de atención de la alerta presentada por el Comité de Transparencia y Vigilancia Ciudadana de Madre de Dios, Casos N° 025, 026 y 027-2022-CTVC/MAD, en las Instituciones Educativas: Aplicación Nuestra Señora del Rosario nivel inicial y primaria y 361 Señor de los Milagros.

Referencia:
a) Oficio N° 030-2022-CTVC/MADRE DE DIOS (17MAY2022)
b) Informe N° D000106-2022-MIDIS/PNAEQW-UTMADD-GCP (23JUN2022)
c) Informe N° D000105-2022-MIDIS/PNAEQW-UTMADD-GCP (23JUN2022).
d) Informe N° D000104-2022-MIDIS/PNAEQW-UTMADD-GCP (23JUN2022).

De nuestra consideración:

Mediante el presente me dirijo a usted en virtud del documento de la referencia a), respecto del cual se nos informan sobre la alerta del caso presentado el Comité de Transparencia y Vigilancia Ciudadana de Madre de Dios (CTVC/MAD), sobre acciones de veeduría y vigilancia a la prestación del servicio alimentario del PNAEQW en el ámbito de la Unidad Territorial Madre de Dios del PNAEQW.

N° de Caso	Lugar de Alerta	Puntos Críticos CTVC	Resultados
Caso N° 025-2022-CTVC/MAD	Institución Educativa Aplicación Nuestra Señora del Rosario, nivel primaria, código modular: 0819508	**01**	**FUNDADO**
Caso N° 026-2022-CTVC/MAD	Institución Educativa Aplicación Nuestra Señora del Rosario, nivel inicial, código modular: 1405851	**01**	**FUNDADO**
Caso N° 027-2022-CTVC/MAD	Institución Educativa N° 361 Señor de los Milagros, código modular: 1401538	**01**	**FUNDADO**

En ese sentido, a través del Informe de la referencia y anexos que lo conforman, se informa a su despacho lo actuado por el PNAE Qali Warma y los Comités de Alimentación Escolar de la IIEE Aplicación Nuestra Señora del Rosario del inicial y primaria y la 361 Señor de los Milagros, de conformidad con el "Protocolo de Promoción de la Participación Social, veeduría y Atención de Alertas del PNAEQW", aprobado mediante RDE N° D00221-2021-MIDIS/PNAEQW-DE; demás documentos aprobados por el PNAEQW.

Esta es una copia auténtica imprimible de un documento electrónico archivado en la Programa Nacional de Alimentación Escolar Qali Warma, aplicando lo dispuesto por el Art. 25 de D.S. 070-2013-PCM y la Tercera Disposición Complementaria Final del D.S. 026-2016-PCM. Su autenticidad e integridad pueden ser contrastadas a través de la siguiente dirección web: **https://sgdciudadano.qaliwarma.gob.pe/register/verifica** e ingresando la siguiente clave: **LT9NSPB**

Sin otro particular, me suscribo de usted.

Atentamente,

Documento firmado digitalmente

ALFONSO RAZIEL MENDOZA PERALTA
UNIDAD TERRITORIAL MADRE DE DIOS
DNI 26689734

Esta es una copia auténtica imprimible de un documento electrónico archivado en la Programa Nacional de Alimentación Escolar Qali Warma, aplicando lo dispuesto por el Art. 25 de D.S. 070-2013-PCM y la Tercera Disposición Complementaria Final del D.S. 026-2016-PCM. Su autenticidad e integridad pueden ser contrastadas a través de la siguiente dirección web: **https://sgdciudadano.qaliwarma.gob.pe/register/verifica** e ingresando la siguiente clave: **LT9NSPB**

Firma Digital
PROGRAMA NACIONAL DE ALIMENTACIÓN ESCOLAR

Firmado digitalmente por CONDOR PAUCAR Guillermo FAU 20550154065 hard
Motivo: Soy el autor del documento
Fecha: 23.06.2022 12:43:42 -05:00

Tambopata, 23 de Junio del 2022

INFORME N° D000104-2022-MIDIS/PNAEQW-UTMADD-GCP

Para	:	**ALFONSO RAZIEL MENDOZA PERALTA** UNIDAD TERRITORIAL MADRE DE DIOS
Asunto	:	Informar las acciones realizadas para la atención de la alerta del Caso N° 027-2022-CTVC/MAD suscitada en la IE. 361 Señor de los Milagros del nivel inicial, situada en el distrito de Tambopata/Tambopata/Madre de Dios, seguimiento realizado por la MGL Victoria Roxana Navarro Pérez (20MAY2022). .
Referencia	:	a). CARTA N° 024-2022-VRNP (30MAY2022) b). OFICIO N° 117-2022-DRE/UGEL-T/IE N° 361 SR. DE LOS MILAGROS (19MAY2022) c). OFICIO N° 030-2022-CTVC/MADRE DE DIOS (17MAY2022) d). RDE. N° D000221-2021-MIDIS/PNAEQW-DE (06SEP2021) e). RDE N°D000191-2021-MIDIS/PNAEQW-DE (27JUL2021) f). Directiva N° 006-2020-GOREMAD/DRE-DGP (01ABR2021)
Fecha Elaboración:		Tambopata, 23 de junio de 2022

Previo al saludo, el presente es con la finalidad de Informar las acciones realizadas para la atención de la alerta del Caso N° 027-2022-CTVC/MAD suscitada en la IE. 361 Señor de los Milagros del nivel inicial, situada en el distrito de Tambopata/Tambopata/Madre de Dios, seguimiento realizado por la MGL Victoria Roxana Navarro Pérez (20MAY2022).

1. ANTECEDENTES

- Mediante CARTA N° 024-2022-VRNP (30MAY2022), MGL Victoria Roxana Navarro Pérez, informa acciones realizadas para la atención de la alerta del Caso N° 027-2022-CTVC/MAD donde se identificó un (01) punto crítico a la prestación del servicio alimentario, suscitada en la IE. 361 Señor de los Milagros del nivel inicial.

- Los miembros CAEs, mediante el OFICIO N° 117-2022-DRE/UGEL-T/IE N° 361 SR. DE LOS MILAGROS (19MAY2022), hacen extensivo levantamiento respecto a las observaciones vertidas por CTVC.

- Comité de Transparencia y Vigilancia Ciudadana de Madre de Dios – CTVC, comunica mediante OFICIO N° 030-2022-CTVC/MADRE DE DIOS (17MAY2022), Caso N° 027-2022-CTVC/MAD, identificándose un (01) punto crítico, en la IE. 361 Señor de los Milagros del nivel inicial.

2. BASE NORMATIVA

- Mediante RDE. N° D000221-2021-MIDIS/PNAEQW-DE (06SEP2021), aprueba "Protocolo de Promoción de la Participación Social, veeduría y Atención de Alertas del PNAEQW".

- Según RDE N°D000191-2021-MIDIS/PNAEQW-DE (27JUL2021), establece el protocolo para la conformación o actualización de los comités de alimentación escolar de las instituciones educativas atendidas por el programa nacional de alimentación escolar Qali Warma.

- Con Directiva N° 006-2020-GOREMAD/DRE-DGP (01ABR2021), aprueba disposiciones y orientaciones para la distribución de productos del PNAEQW, en el marco de la declaratoria del estado de emergencia por el COVID 19, en las Instituciones Educativas Básicas Regulares y Básica Especial en el ámbito de jurisdicción de la Dirección Regional de Educación Madre de Dios.

3. OBJETIVO

- Comunicar las acciones desarrolladas para la atención de la Alerta del Caso N° 027-2022-CTVC/MAD, donde se identificaron un (01) punto crítico (**EL CAE NO ESTÁ CONFORMADO O ACTUALIZADO),** proceder a su resolución y comunicar el cumplimiento a CTVC y a USME.

4. ANALISIS

- Respecto a la Alerta Caso N° 027-2022-CTVC/MAD (13MAY2022) advertida por CTVC identifican un (01) punto crítico (**EL CAE NO ESTÁ CONFORMADO O ACTUALIZADO);** en cumplimiento a la RDE. N° D000221-2021-MIDIS/PNAEQW-DE (06SEP2021), aprueba "Protocolo de Promoción de la Participación Social, veeduría y Atención de Alertas del PNAEQW", se asigna a la MGL Victoria Roxana Navarro Pérez, para brindar asistencia técnica y se proceda a levantar las observaciones vertidas por CTVC, en cumplimiento a lo citado se procedió realziar las coordinciones a traves de llamada telefónica con los miembros CAE de la IE. 319 Señor de los Milagros del nivel inicial.

  Caso N° 027-2022-CTVC/MAD (13MAY2022) advertida por CTVC identificándose un (01) punto crítico (**EL CAE NO ESTÁ CONFORMADO O ACTUALIZADO),** el personal MGL Victoria Roxana Navarro Pérez mediante CARTA N° 024-2022-VRNP (30MAY2022) adjunta el INFORME N° 022-2022 -VRNP (30MAY2022) informa las acciones desarrolladas:

  - ✓ Acciones al punto crítico 01: "**EL CAE NO ESTÁ CONFORMADO O ACTUALIZADO":**

    Con fecha 20MAY2022, mediante llamada telefónica se contacta con la sud directora de la mencionada IE, para orientar levantamiento respecto a las observaciones vertidas por CTVC, respecto al punto crítico 1, donde comunica mediante OFICIO N° 117-2022-DRE/UGEL-T/IE N° 361 SR. DE LOS MILAGROS (19MAY2022) se procede la actualización del CAE para el periodo de atención 2022, se procedió actualizar en la base de datos de los miembros CAE, **se considera dicha observación vertida por CTVC fundada,** se muestra en la imagen:

Puerto Maldonado, 19 de Mayo del 2022

OFICIO N° 117-2022 – DREUGEL – T/IE N° 361 SR. DE LOS MILAGROS

Señor
Ing. Alfonso Raziel Mendoza Peralta
JEFE DE LA UNIDAD TERRITORIAL MADRE DE DIOS
PROGRAMA NACIONAL DE ALIMENTACIÓN ESCOLAR QALI WARMA

CIUDAD;

ASUNTO: REMITO ACTUALIZACION DEL CAE PARA EL PERIODO 2022 DE LA I.E. N° 361 SR DE LOS MILAGROS.

Tengo el agrado de dirigirme a usted para saludarle cordialmente, a nombre de la Institución Educativa N° 361 Sr de Milagros de nivel Inicial del distrito de Tambopata, y hacerle llegar a su despacho la **actualización** del CAE para el periodo 2022 que está integrado por 5 miembros, adjunto al presente los formatos de conformación CAE.

Es cuanto informo a Ud. y a la vez hago propicia la ocasión para manifestarle las muestras de mi especial consideración y estima.

Atentamente,

- Respecto a la alerta de CTVC **Caso N° 027-2022-CTVC/MAD (13MAY2022),** con las evidencias vertidas se concluye **la observación es infundada:**

  - ✓ punto crítico 01: "**EL CAE NO ESTÁ CONFORMADO O ACTUALIZADO":** fundado, se ha procedido actualizar al miembro CAE con fecha 19MAY2022 y los mismos registran las actualizaciones en los registros del Programa.

5. CONCLUSION

- Acciones al punto crítico 01: "**EL CAE NO ESTÁ CONFORMADO O ACTUALIZADO": fundado** se ha actualizado al miembro CAE con fecha 19MAY2022 y los mismos se registran las actualizaciones en los registros del Programa.

6. RECOMENDACIÓN

- Comunicar al representante Regional de Madre de Dios de CTVC, respecto a las acciones realizadas del Caso N° 027-2022-CTVC/MAD vertida por CTVC, identificadose un (01) punto crítico (**EL CAE NO ESTÁ CONFORMADO O ACTUALIZADO)**, se considera el caso fundado.

- Hacer extensivo a Unidad de Supervisión Monitoreo y Evaluación – USME para su conocimiento y fines.

Atentamente,
Documento firmado digitalmente
GUILLERMO CÓNDOR PAUCAR
UNIDAD TERRITORIAL MADRE DE DIOS

“DECENIO DE LA IGUALDAD DE OPORTUNIDADES PARA MUJERES Y HOMBRES”
“AÑO DEL FORTALECIMIENTO DE LA SOBERANÍA NACIONAL”
“AÑO DEL BICENTENARIO DEL CONGRESO DE LA REPÚBLICA DEL PERÚ”
****

Madre de Dios, 28 de mayo del 2022

CARTA N° 024-2022-VRNP
Señor:
Ing. Alfonso Raziel Mendoza Peralta
Jefe de la Unidad Territorial Madre de Dios
Programa Nacional de Alimentación Escolar Qali Warma

REFERENCIA :

a) INFORME N° 022-2022-VRNP
b) ORDEN DE SERVICIO NRO. 0000485

ASUNTO **:** Levantamiento de observaciones realizadas a la prestación del servicio alimentario en la IE N° 361 SEÑOR DE LOS MILAGROS en fecha 16.05.2022-CASO N° 027-2022-CTVC/MAD.

De mi mayor consideración.

Tengo a bien dirigirme a usted para hacerle llegar el **Informe N° 021-2022-VRNP** sobre el Levantamiento de observaciones realizadas a la prestación del servicio alimentario en la IE N° 361 SEÑOR DE LOS MILAGROS en fecha 16.05.2022-CASO N° 027-2022-CTVC/MAD, Ruta G-07-COVID_19, Distritos de Las Piedras y Tambopata.

Adjunto al presente lo siguiente:

- ✓ Informe N° 022-2022-VRNP

Sin otro en particular, quedo de usted.

Atentamente,

Victoria Roxana Navarro Pérez
Monitor de Gestión Local
DNI 43649883

DIRECCION: AA.HH. LAS PALMERAS PJE. LOS GERANIOS # 259
CEL: 982868726
CORREO ELECTRONICO: victoriaroxana7@hotmail.com

"DECENIO DE LA IGUALDAD DE OPORTUNIDADES PARA MUJERES Y HOMBRES"
"AÑO DEL FORTALECIMIENTO DE LA SOBERANÍA NACIONAL"
"AÑO DEL BICENTENARIO DEL CONGRESO DE LA REPÚBLICA DEL PERÚ"

INFORME N° 022-2022-VRNP

A : **Ing. ALFONSO RAZIEL MENDOZA PERALTA**
Jefe de la Unidad Territorial Unidad Territorial Madre de Dios.
PROGRAMA NACIONAL DE ALIMENTACION ESCOLAR QALIWARMA.

ASUNTO : Informar las acciones realizadas para la atención de la alerta suscitada en la IIEE N° 361 SEÑOR DE LOS MILAGROS en fecha 16.05.2022, situada en el distrito de Tambopata, provincia de Tambopata, Departamento de Madre de dios.

REFERENCIA :

a) Oficio N°117-2022-DRE/UGEL-T/IE N°361 SEÑOR DE LOS MILAGROS (23MAY2022).
b) Oficio N°0030-2022-CTVC/MADRE DE DIOS- Caso N°0027-2022-CTVC/MAD (16MAY2022).
c) RDE N°221-2021-MIDIS/PNAEQW-DE (06SEP2021).
d) RDE N° D000191-2021-MIDIS/PNAEQW-DE. (27JUL2021).

LUGAR Y FECHA: Puerto Maldonado, 28 de mayo del 2022.

Mediante el presente es grato dirigirme a usted con la finalidad de informar que el día 20.05.2022 se realizó asistencia técnica telefónicamente para el levantamiento de observaciones del caso N°0027-2022- CTVC/MAD (16MAY2022), de la IE 361 Señor de los Milagros nivel inicial, ubicado en el distrito de Tambopata, provincia de Tambopata, departamento de Madre de Dios.

Así mismo, se informa las acciones realizadas ante las observaciones vertidas por el CTVC, respecto al CASO N°0027-2022-CTVC/MAD (16MAY2022), cuya fecha de ocurrencia se registró el día 13.05.2022 señala respecto a que EL CAE NO ESTA CONFORMADO O ACTUALIZADO en la IE N°361 SEÑOR DE LOS MILAGROS con Código modular 1401538 del nivel inicial.

I. **ANTECEDENTES**.

1.1. El Programa Nacional de Alimentación Escolar Qali Warma, tiene como finalidad brindar un servicio de calidad con los objetivos de: ***Garantizar el servicio alimentario durante todos los días del año escolar*, Contribuir a mejorar la atención de los usuarios del Programa en clases, favoreciendo su asistencia y permanencia y Promover mejores hábitos de alimentación en los usuarios del Programa**.

1.2. Mediante el Oficio N°0030-2022-CTVC/MDD (16MAY2022), reportado por el representante del Comité de Vigilancia y Veeduría Ciudadana a la UT de Madre de Dios de fecha 16.05.2022 se hace conocimiento sobre lo suscitado en la IE N° 361 SEÑOR DE LOS MILAGROS, nivel inicial, respecto al CASO N° 0027-2022-CTVC/MAD (16MAY2022) con fecha de ocurrencia el día 13.05.2022 y 01 punto crítico.

a) **El CAE no está conformado o actualizado.**

II. **BASE NORMATIVA**

2.1. Según RDE N°D000221-2021-MIDIS/PNAEQW-DE (06SEP2021), establece el protocolo de promoción de la participación social, veeduría y atención de alertas del Programa Nacional de alimentación Escolar Qali Warma.

2.2. Según la RDE N°191-2021-MIDIS/PNAEQW-DE. (27JUL2021) establece el protocolo para la conformación o actualización de los comités de alimentación escolar de las instituciones educativas atendidas por el Programa Nacional de Alimentación Escolar Qali Warma.

III. **OBJETO**

a. Comunicar las acciones desarrolladas para la atención del caso N°0027-2022-CTVC/MAD (16MAY2022), proceder a su resolución y comunicar el cumplimiento a las recomendaciones efectuadas.

IV. **ANALISIS**

En fecha 20.05.2022 se realiza la Orientación y Asistencia Técnica telefónicamente a SUBDIRECTORA para el levantamiento de observaciones de puntos críticos del caso N° 0027- 2022 CTVC/MAD (13MAY2022) en la IE. N°361 SEÑOR DE LOS MILAGROS lo cual se realizó con la finalidad de evidenciar las observaciones realizadas y posteriormente tomar acciones conjuntas para el levantamiento de la observación mencionada por el CTVC.

En la fecha 20.05.22, se comunicó telefónicamente con la sub directora de la IE N°361 SEÑOR DE LOS MILAGROS para orientar y brindarle Asistencia Técnica Según la RD D000191-2021- MIDIS/PNAEQW-DE (27JUL2021) donde indica en el punto **9.3**. **Conformación o Actualización de las/los integrantes de los CAE en Situaciones de Emergencia u Otros Eventos de Caso Fortuito y/o Fuerza Mayor.**

A través de la llamada telefónica se consultó a la sub directora de la IE sobre la actualización de la conformación de miembros CAE en el cual mencionaba que por motivos de que recien estaba asumiendo el cargo (02 días de enacargatura) de Sub directora aún no habia realizado la conformacion del comité y no tenía la seguridad de que los miembros CAE anteriores seguirian asumiendo sus cargos en el nuevo comité motivo por el cual no se habia remitido el oficio al Programa Nacional de Alimentación Escolar Qali Warma, después de la asistencia técnica realizada a sub directora realizó la consulta a través de llamada telefónica a los miembros CAE que son secretaria, vocal 1, vocal 2 y vocal 3 que figuraban en el comité si aceptaban continuar en su cargo o no; de los cuales aceptaron seguir en el cargo vocal 1, vocal 2 y vocal 3 con la excepción de la secretaria por lo cual se actualizó los datos de la secretaria y presidente del comité cumpliendo con el levantamiento de la observación realizando el envío de oficio al PNAEQW como se adjunta al presente.

Por lo expuesto, el punto crítico mencionado en el CASO N° 0027-2022-CTVC/MAD, en la IE N°361 SEÑOR DE LOS MILAGROS, nivel inicial se levantó las observaciones previa asistencia técnica brindada a miembro CAE, **Se reitera dar cumplimiento a lo observado por el comité de transparencia y vigilancia ciudadana a fin de "*Garantizar el servicio alimentario durante todos los días del año escolar.*" y en caso de alguna incidencia comunicar inmediatamente al PNAE Qali Warma.**

CONCLUSIONES

- Se le brindó la asistencia técnica a la sub directora (Alicia Nina Huaman) presidente del CAE de la IE N° 361 SEÑOR DE LOS MILAGROS indicándole la importancia de mantener actualizada la información de la institución educativa en el PNAEQW para así también dar cumplimiento RD D000191-2021- MIDIS/PNAEQW-DE (27JUL2021) y garantizar el servicio alimentario durante todos los días del año escolar.

V. **RECOMENDACIONES.**

Hacer de conocimiento el levantamiento de las observaciones en respuesta al documento de referencia.

Anexo 01: Lista de observación por CTVC y Acciones realizadas por el PNAEQW para la mejora de la Prestación del Servicio Alimentario

Nº	Fecha de recepción de la alerta a la UT	VIGILANCIA Incluye Nº y Nombre completo, de la IE, según corresponda	Centro Poblado Caserío	Distrito	Provincia	Caso Nº	Observaciones, Precisiones a los temas, comentarios, aspectos a relevar.	Sumilla de respuesta a cada uno de los temas.	Asistencia Técnica (acciones inmediatas)	Observación	Compromisos
1	16/05/2022	IE N° 361 SEÑOR DE LOS MILAGROS	PUERTO MALDONADO	TAMBOPATA	TAMBOPATA	N° 0027-2022-CTVC/MAD	1. El CAE no está conformado o actualizado.	El CAE de la IE N° 361 Señor de los Milagros, mediante Oficio N° 0117-2022-DRE/UGEL-T/IE N° 361 SEÑOR DE LOS MILAGROS manifiestan dar cumplimiento a lo observado por el comité de transparencia y vigilancia ciudadana.	Se indica al CAE La importancia de mantener actualizada la información de miembros CAE; se evidencia el cumplimiento de actualización de miembros CAE, en el Oficio N° 0117-2022-DRE/UGEL-T/IE N°361 SEÑOR DE LOS MILAGROS.	Cumple	CAE se compromete a mantener actualizado el CAE cumpliendo con los lineamientos del PNAEQW para evitar observaciones en las entregas posteriores

Adjunto:

- Oficio N°0117-2022-DRE/UGEL-T/IE N° 361 SEÑOR DE LOS MILAGROS.

Agradeciendo la atención que le brinde al presente, me despido de usted no sin antes expresar los sentimientos de mi mayor consideración y estima personal.



Victoria Roxana Navarro Pérez
Monitor de Gestión Local
DNI 43649883

Puerto Maldonado, 19 de Mayo del 2022

OFICIO N° 117- 2022 – DRE/UGEL – T/IE N° 361 SR DE LOS MILAGROS.

Señor
Ing. Alfonso Raziel Mendoza Peralta
JEFE DE LA UNIDAD TERRITORIAL MADRE DE DIOS
PROGRAMA NACIONAL DE ALIMENTACIÓN ESCOLAR QALI WARMA

CIUDAD;

ASUNTO: REMITO ACTUALIZACION DEL CAE PARA EL PERIODO 2022 DE LA I.E. N° 361 SR DE LOS MILAGROS.

Tengo el agrado de dirigirme a usted para saludarle cordialmente, a nombre de la Institución Educativa N° 361 Sr de Milagros. de nivel Inicial del distrito de Tambopata., y hacerle llegar a su despacho la **actualización** del CAE para el periodo 2022 que está integrado por 5 miembros, adjunto al presente los formatos de conformación CAE.

Es cuanto informo a Ud. y a la vez hago propicia la ocasión para manifestarle las muestras de mi especial consideración y estima.

Atentamente,

Mg. Lidia B. Gonzáles Pérez
DIRECTORA

Firma y sello
DNI:

Escaneado con CamScanner

ANEXO N° 4

PERÚ	Ministerio de Desarrollo e Inclusión Social	Viceministerio de Prestaciones Sociales	Programa Nacional de Alimentación Escolar QALI WARMA	PRT-017-PNAEQW-UOP-FOR-004
Versión N°: 08	FORMATO DE ACTA DE CONFORMACIÓN/ACTUALIZACIÓN Y COMPROMISO DE LOS CAE – CASOS EXCEPCIONALES			Página 1 de 1

En el centro poblado/sector/urbanización Cpo Maldonado del distrito de Tambopata, provincia Tambopata y departamento de Madre de Dios.

En el marco de la Norma Técnica para la Cogestión del Servicio Alimentario del Programa Nacional de Alimentación Escolar Qali Warma y de acuerdo a los Procedimientos Generales para la Operatividad del Modelo de Cogestión para la Atención del Servicio Alimentario, siendo el día Jueves 19 del mes de Mayo del año 2022, el/la director/a, o quien haga de sus veces, de la institución educativa / PRONOEI N°361 Sr de Milagros, con código modular N° 1401538, del nivel Inicial señala que ha informado a los padres de familia y a la comunidad educativa referente a los siguientes temas:

1. Estrategia de cogestión y las fases que implica la prestación y vigilancia del Servicio Alimentario, así como las funciones de las/los integrantes del Comité de Alimentación Escolar (CAE).
2. Elección de las/los integrantes del CAE de acuerdo con los lineamientos del PNAEQW.

Asimismo, se cuenta con el compromiso de las/los integrantes de cumplir estrictamente las funciones y responsabilidades establecidas por el PNAEQW y se ha cumplido con la suscripción de ficha de datos.

En ese sentido el/la director/a (o quien haga de sus veces) declara conformado el CAE de la siguiente forma:

Rol en el CAE	Nombre y Apellidos (completos)	DNI N°	Cargo en la IE[25]
Presidenta//e:	Alicia Nina Huaman	41200116	SUB DIRECTORA
Secretaria/o:	Irma Paulina Halanocca Tumi	02147077	Secretaria.
La/el Vocal 1:	Miguel Angel Pinedo Alvarez	04463830	PP.FF
La/el Vocal 2:	Lizbeth Pinedo Pandura	72017134	PP.FF
La/el Vocal 3:	Juan Pablo Sarmiento Quispe	45578685	PP.FF

Con la finalidad de formalizar la conformación del CAE, habiéndose informado a cada uno de las/los integrantes del CAE, suscritos y verificados los datos en los formatos de dicha conformación; firma en representación de IE/PRONOEI _____, el/la director/a (o quien haga sus veces) y el presidenta/e de la APAFA (OPCIONAL):

Firma Digital
PROGRAMA NACIONAL DE ALIMENTACIÓN ESCOLAR QALI WARMA
Firmado digitalmente por CONTRERAS BONILLA Luis Hernan FAU 20550154065 soft
Motivo: Doy V° B°
Fecha: 27.07.2021 21:27:32 -05:00

Firma de director/a o quien haga sus veces, de la IE usuaria[26]	Firma de presidenta/e APAFA o representante de las madres o padres de familia[27]
Mg. Lidia B. Gonzales Perez DIRECTORA	
Nombres y apellidos: Lidia B. Gonzales Perez	Nombres y apellidos:
DNI: 16432787.	DNI:

[25] Director/a, subdirector/a, coordinador de PRONOEI, promotor/a educativo, coordinador/a del núcleo educativo (ST), docente, personal administrativo, coordinador de la residencia (SRE), gestor comunitario (ST), madre o padre de familia, personal de cocina, responsable de recepción, otros.
[26] El director/a o responsable de la IE o docente coordinador/a del PRONOEI debe consignar su firma y el sello de la IE.
[27] De ser el caso, la/el presidenta/e APAFA o representante de las madres o padres de familia debe consignar su firma.

Escaneado con CamScanner

ANEXO N°2

PERÚ	Ministerio de Desarrollo e Inclusión Social	Viceministerio de Prestaciones Sociales	Programa Nacional de Alimentación Escolar QALI WARMA	PRT-017-PNAEQW-UOP-FOR-002
Versión Nº: 08	FORMATO DE ACTA DE CONFORMACIÓN/ACTUALIZACIÓN Y COMPROMISO DE LOS CAE			Página 1 de 1

Fecha: 19-05-2022.

ROL EN EL COMITÉ DE ALIMENTACIÓN ESCOLAR: (Marcar con un aspa, donde corresponda)

Presidenta/e	X	Secretaria/o		La/el Vocal 1		La/el Vocal 2		La/el Vocal 3	

MOTIVO DEL FORMATO

Conformación		Actualización	X
		2022	

DATOS PERSONALES

NINA	HUAMAN	ALICIA
APELLIDO PATERNO	APELLIDO MATERNO	NOMBRES

FECHA DE NACIMIENTO			GÉNERO		DISCAPACIDAD[17]	LENGUA MATERNA[18]
06	04	1982	M	X	6	1
DIA	MES	AÑO				

DNI[19]								N° TELÉFONO DOMICILIO
4	1	2	0	0	1	1	6	—

CARGO DENTRO DE LA INSTITUCIÓN EDUCATIVA	N° TELÉFONO CELULAR/ PERSONAL ( ) OTRO ( )
SUB DIRECTORA	910906753

CORREO ELECTRÓNICO: alicianinahuaman@hotmail.com.

DIRECCIÓN ACTUAL: ASOC. DE VIVIENDA TOMAS BUENO CT. L-2.

De conformidad con lo establecido en la Ley N°29733- Ley de Protección de Datos Personales y su Reglamento, aprobado por Decreto Supremo N°003-2013-JUS, declaro conocer los alcances de dichas normas y doy mi consentimiento en forma libre, expresa e inequívoca, para el tratamiento de mis datos personales, los que han sido consignados en el presente formulario, los que son exactos y verdaderos. Declaro bajo juramento, no estar inmerso en algún impedimento para ser integrante de CAE.

Firma Digital
PROGRAMA NACIONAL DE ALIMENTACIÓN ESCOLAR QALI WARMA
Firmado digitalmente por: CONTRERAS BONILLA Luis Hernan FAU 20502154065 soft
Motivo: Doy V° B°
Fecha: 27.07.2021 21:20:02 -05:00

FIRMA DE PRESIDENTA/E DEL CAE	FIRMA DE INTEGRANTE DEL CAE[20]
Nombres y apellidos: Alicia Nina Huaman	Nombres y apellidos: Alicia Nina Huaman
DNI: 41200116	DNI: 41200116.

[17] Colocar el número que corresponda: Visual (1), Auditiva o del Lenguaje (2), Intelectual o mental (3), discapacidades múltiples (4), Motora (5), sin discapacidad (6).

[18] Para el llenado del presente formato, se entiende por lengua materna: *"La primera lengua que una persona aprende de forma natural a través de la interacción con su entorno"*. Colocar el número que corresponda:
Español (1), Quechua (2), Aimara (3), Harakbut (4), Awajún(5), Ese Eja (6), Yine (7), Kakataibo (8), Matsigenka (9), Jaqaru (10), Nomatsigenga (11), Yanesha (12), Cashinahua (13), Wampis (14), Secoya (15), Sharanahua (16), Munú-munani (17), Kandozi-chapra (18), Kakinte (19), Matsés (20), Iñiu (21), Shiwilu (22), Madija (23), Kukama kukamiria (24), Asháninka (25), Shawi (26), Shipibo-konibo (27) y otros (28)

[19] En el marco de las Medidas de Simplificación Administrativa, Decreto Legislativo N° 1246, no se requiere adjuntar una copia del DNI.

[20] En los casos de fuerza mayor debidamente justificadas, donde no sea posible la suscripción del formato N° 2, por parte del integrante del Comité de Alimentación Escolar, será suscrito solo por la/el presidenta/e del Comité de Alimentación Escolar.

Escaneado con CamScanner

ANEXO N°2

PERÚ	Ministerio de Desarrollo e Inclusión Social	Viceministerio de Prestaciones Sociales	Programa Nacional de Alimentación Escolar QALI WARMA	PRT-017-PNAEQW-UOP-FOR-002
Versión Nº: 08	FORMATO DE ACTA DE CONFORMACIÓN/ACTUALIZACIÓN Y COMPROMISO DE LOS CAE			Página 1 de 1

Fecha: 19-05-2022

ROL EN EL COMITÉ DE ALIMENTACIÓN ESCOLAR: (Marcar con un aspa, donde corresponda)

Presidenta/e		Secretaria/o	X	La/el Vocal 1		La/el Vocal 2		La/el Vocal 3	

MOTIVO DEL FORMATO

Conformación		Actualización 2022	X

DATOS PERSONALES

Halanocca	Tumi	Irma Paulina
APELLIDO PATERNO	APELLIDO MATERNO	NOMBRES

FECHA DE NACIMIENTO			GÉNERO		DISCAPACIDAD[17]	LENGUA MATERNA[18]
06	06	1971	M	X	6	1
DIA	MES	AÑO				

DNI[19]	N° TELÉFONO DOMICILIO
02147077	

CARGO DENTRO DE LA INSTITUCIÓN EDUCATIVA	N° TELÉFONO CELULAR/ PERSONAL ( ) OTRO ( )
Auxiliar de Educación	956320948

CORREO ELECTRÓNICO: IrmaPaulinah@gmail

DIRECCIÓN ACTUAL: A.A.HH Miraflores Pj José María Eguren

De conformidad con lo establecido en la Ley N°29733- Ley de Protección de Datos Personales y su Reglamento, aprobado por Decreto Supremo N°003-2013-JUS, declaro conocer los alcances de dichas normas y doy mi consentimiento en forma libre, expresa e inequívoca, para el tratamiento de mis datos personales, los que han sido consignados en el presente formulario, los que son exactos y verdaderos. Declaro bajo juramento, no estar inmerso en algún impedimento para ser integrante de CAE.

Firma Digital
PROGRAMA NACIONAL DE ALIMENTACIÓN ESCOLAR QALI WARMA
Firmado digitalmente por CONTRERAS BONILLA Luis Hernan FAU 20550154065 soft
Motivo: Doy V° B°
Fecha: 27.07.2021 21:39:52 -05:00

FIRMA DE PRESIDENTA/E DEL CAE	FIRMA DE INTEGRANTE DEL CAE[20]
Nombres y apellidos: Alicia Nina Huaman	Nombres y apellidos: Irma Paulina Halanocca Tumi
DNI: 41200116	DNI: 02147077

[17] Colocar el número que corresponda: Visual (1), Auditiva o del Lenguaje (2), Intelectual o mental (3), discapacidades múltiples (4), Motora (5), sin discapacidad (6).

[18] Para el llenado del presente formato, se entiende por lengua materna: *"La primera lengua que una persona aprende de forma natural a través de la interacción con su entorno"*. Colocar el número que corresponda:
Español (1), Quechua (2), Aimara (3), Harakbut (4), Awajún(5), Ese Eja (6), Yine (7), Kakataibo (8), Matsigenka (9), Jaqaru (10), Nomatsigenga (11), Yanesha (12), Cashinahua (13), Wampis (14), Secoya (15), Sharanahua (16), Murui-muinani (17), Kandozi-chapra (18), Kakinte (19), Matsés (20), Iktu (21), Shiwilu (22), Madja (23), Kukama kukamiria (24), Asheninka (25), Shawi (26), Shipibo-konibo (27) y otros (28)

[19] En el marco de las Medidas de Simplificación Administrativa, Decreto Legislativo N° 1246, no se requiere adjuntar una copia del DNI.

[20] En los casos de fuerza mayor debidamente justificadas, donde no sea posible la suscripción del formato N° 2, por parte del integrante del Comité de Alimentación Escolar, será suscrito solo por la/el presidenta/e del Comité de Alimentación Escolar.

Escaneado con CamScanner

Firma Digital
PROGRAMA NACIONAL DE ALIMENTACIÓN ESCOLAR

Firmado digitalmente por CONDOR PAUCAR Guillermo FAU 20550154065 hard
Motivo: Soy el autor del documento
Fecha: 23.06.2022 15:30:18 -05:00

Tambopata, 23 de Junio del 2022

INFORME N° D000105-2022-MIDIS/PNAEQW-UTMADD-GCP

Para : **ALFONSO RAZIEL MENDOZA PERALTA**
UNIDAD TERRITORIAL MADRE DE DIOS

Asunto : Informar las acciones realizadas para la atención de la alerta del Caso N° 026-2022-CTVC/MAD suscitada en la IE. APLICACION NUESTRA SEÑORA DEL ROSARIO del nivel inicial, situada en el distrito de Tambopata/Tambopata/Madre de Dios, seguimiento realizado por MGL Yovanna Hurtado Muñoz (23MAY2022).

Referencia: a). INFORME N° D000037-2022-MIDIS/PNAEQW-UTMADD-YHM (17JUN2022)
b). OFICIO N° 0023-2022-DRE-MDD/UGEL-T/IE. NSR-A (14JUN2022)
c). OFICIO N° 0030-2022-CTVC/MADRE DE DIOS (17MAY2022)
d). RDE N° D000201-2022-MIDIS/PNAEQW-DE (05MAY2022)
e). RDE. N° D000221-2021-MIDIS/PNAEQW-DE (06SEP2021)
f). RDE N° D000210-2021-MIDIS/PNAEQW-DE (27AGO2021)

Fecha Elaboración: Tambopata, 23 de junio de 2022

Previo al saludo, el presente es con la finalidad de Informar las acciones realizadas para la atención de la alerta del Caso N° 026-2022-CTVC/MAD suscitada en la IE. APLICACION NUESTRA SEÑORA DEL ROSARIO del nivel inicial, situada en el distrito de Tambopata/Tambopata/Madre de Dios, seguimiento realizado por MGL Yovanna Hurtado Muñoz (23MAY2022).

1. ANTECEDENTES

- Mediante INFORME N° D000037-2022-MIDIS/PNAEQW-UTMADD-YHM (17JUN2022), MGL Yovanna Hurtado Muñoz, informa acciones realizadas para la atención de la alerta Caso N° 026-2022-CTVC/MAD donde se identificó un (01) punto crítico a la prestación del servicio alimentario, suscitada en la IE. APLICACION NUESTRA SEÑORA DEL ROSARIO del nivel inicial.

- Los miembros CAEs, mediante OFICIO N° 0023-2022-DRE-MDD/UGEL-T/IE. NSR-A (14JUN2022), remite nómina de matricula de los estudiantes de la mencionada IE.

- Comité de Transparencia y Vigilancia Ciudadana de Madre de Dios – CTVC, comunica mediante OFICIO N° 0030-2022-CTVC/MADRE DE DIOS (17MAY2022), Caso N° 026-2022-CTVC/MAD, identifica un (01) punto crítico, en la IE. APLICACION NUESTRA SEÑORA DEL ROSARIO del nivel inicial.

2. BASE NORMATIVA

- Mediante RDE N° D000201-2022-MIDIS/PNAEQW-DE (05MAY2022), aprueban "Protocolo para la prestación del servicio alimentario por los actores vinculados a las IIEE públicas atendidas por PNAEQW.

- Con RDE. N° D000221-2021-MIDIS/PNAEQW-DE (06SEP2021), aprueba "Protocolo de Promoción de la Participación Social, veeduría y Atención de Alertas del PNAEQW".

- Según RDE N°D000210-2021-MIDIS/PNAEQW-DE (27AGOJUL2021), aprueba "Protocolo para la actualización del listado y agrupamiento de IIEE en ítems y establecer el periodo de atención por entrega de alimentos para la prestación del servicio alimentario del Programa Nacional de Alimentación Escolar Qali Warma.

3. OBJETIVO

- Comunicar las acciones desarrolladas para la atención de la Alerta del Caso N° 026-2022-CTVC/MAD, donde se identificaron un (01) punto crítico (**EL NÚMERO DE ALUMNOS ATENDIDOS QUE FIGURA EN EL ACTA DE ENTREGA/RECEPCION NO ES IGUAL AL NÚMERO DE ALUMNOS MATRICULADOS),** proceder a su resolución y comunicar el cumplimiento a CTVC y a USME.

4. ANALISIS

- Respecto a la Alerta Caso N° 026-2022-CTVC/MAD (11ABR2022) advertida por CTVC identifica un (01) punto crítico (**EL NÚMERO DE ALUMNOS ATENDIDOS QUE FIGURA EN EL ACTA DE ENTREGA/RECEPCION NO ES IGUAL AL NÚMERO DE ALUMNOS MATRICULADOS);** en cumplimiento a la RDE. N° D000221-2021-MIDIS/PNAEQW-DE (06SEP2021), aprueba "Protocolo de Promoción de la Participación Social, veeduría y Atención de Alertas del PNAEQW", se designa a la MGL Yovanna Hurtado Muñoz, para brindar asistencia técnica y se proceda a levantar las observaciones vertidas por CTVC, en cumplimiento a lo citado se proceda generar reunión con los miembros CAE de la IE. APLICACION NUESTRA SEÑORA DEL ROSARIO del nivel inicial.

  Caso N° 026-2022-CTVC/MAD (13MAY2022) advertida por CTVC identificándose un (01) punto crítico (**EL NÚMERO DE ALUMNOS ATENDIDOS QUE FIGURA EN EL ACTA DE ENTREGA/RECEPCION NO ES IGUAL AL NÚMERO DE ALUMNOS MATRICULADOS),** personal MGL Yovanna Hurtado Muñoz mediante INFORME N° D000037-2022-MIDIS/PNAEQW-UTMADD-YHM (17JUN2022) informa las acciones desarrolladas:

  - ✓ Acción al punto crítico 1: "**EL NÚMERO DE ALUMNOS ATENDIDOS QUE FIGURA EN EL ACTA DE ENTREGA/RECEPCION NO ES IGUAL AL NÚMERO DE ALUMNOS MATRICULADOS":**
    - Mediante OFICIO N° 0023-2022-DRE-MDD/UGEL-T/IE. NSR-A (14JUN2022), el CAE remite nómina de matrícula como evidencia que registro en SIAGIE un total de 153 usuarios/as.
    - Información reportada por los miembros CAEs, se verifica en SIGO, los mismos se presenta en la imagen adjunto:

      A la fecha para la mencionada IE, esta en proceso de actualización, a la espera de la emisión de la modificatoria de la RDE. 193-2022.

  - ✓ Respecto a la identificación del punto critico de acuerdo a las evidencias es FUNDADO.

5. CONCLUSION

- Respecto al Punto crítico 1: "**EL NÚMERO DE ALUMNOS ATENDIDOS QUE FIGURA EN EL** ACTA **DE ENTREGA/RECEPCION NO ES IGUAL AL NÚMERO DE ALUMNOS MATRICULADOS": fundada** se registró en SIGO respecto al número de usuarios de 131 a 153 usuarias/os.

6. RECOMENDACIÓN

- Comunicar al representante Regional de Madre de Dios de CTVC, respecto a las acciones realizadas del Caso N° 026-2022-CTVC/MAD vertida por CTVC, identificadose un (01) punto crítico (**EL NÚMERO DE ALUMNOS ATENDIDOS QUE FIGURA EN EL ACTA DE ENTREGA/RECEPCION NO ES IGUAL AL NÚMERO DE ALUMNOS MATRICULADOS)**, se considera el caso fundado.

- De ser necesario hacer extensivo a Unidad de Supervisión Monitoreo y Evaluación – USME para su conocimiento y fines.

Atentamente,

Documento firmado digitalmente
GUILLERMO CÓNDOR PAUCAR
UNIDAD TERRITORIAL MADRE DE DIOS

Firma Digital
PROGRAMA NACIONAL DE ALIMENTACIÓN ESCOLAR

Firmado digitalmente por HURTADO MUÑOZ Yovanna FAU 20550154065 soft
Motivo: Soy el autor del documento
Fecha: 17.06.2022 14:11:34 -05:00

Tambopata, 17 de Junio del 2022

INFORME N° D000037-2022-MIDIS/PNAEQW-UTMADD-YHM

Para : **ALFONSO RAZIEL MENDOZA PERALTA**
UNIDAD TERRITORIAL MADRE DE DIOS

Asunto : Informar las acciones realizadas para la atención de la alerta suscitada en la IIEE N° APLICACIÓN NUESTRA SEÑORA DEL ROSARIO con CM: 1405851 en fecha 13.05.2022, situada en el distrito de Tambopata, provincia de Tambopata, Departamento de Madre de dios..

Referencia : PROVEIDO N° D001750-2022-MIDIS/PNAEQW-UTMADD (17MAY2022)

a) Oficio N°0023-2022-DRE-MDD/UGEL-T/IE. "NSR"-A (14JUN2022).
b) RDE N° D000201-2022-MIDIS/PNAEQW-DE. (05MAY2022).
c) Oficio N°0030-2022-CTVC/MADRE DE DIOS- Caso N°0026-2022-CTVC/MADD (16MAY2022)
d) RDE N°300-2021-MIDIS/PNAEQW-DE (18OCT2021).
e) RDE N°210-2021-MIDIS/PNAEQW-DE (27AGO2021).
f) RDE D000277-2020-MIDIS/PNAEQW-DE (07OCT2020).

Fecha Elaboración: Tambopata, 17 de junio de 2022

Mediante el presente es grato dirigirme a usted con la finalidad de informar que el día 23.05.2022 se realizó asistencia técnica telefónicamente a la presidente del CAE de la IE APLICACIÓN NUESTRA SEÑORA DEL ROSARIO con CM: 1405851, para el levantamiento de observaciones del caso N°026-2022- CTVC/MAD (13MAY2022), ubicada en el distrito de Tambopata, provincia de Tambopata. Así mismo, se informa las acciones realizadas ante las observaciones vertidas por el CTVC, respecto al CASO N°026-2022-CTVC/MAD (13MAY2022), cuya fecha de ocurrencia se registró el día 13.05.2022, donde señala respecto a que EL NUMERO DE ALUMNOS ATENDIDOS QUE FIGURA EN EL ACTA DE ENTREGA/RECEPCION NO ES IGUAL AL NUMEROS DE ALUMNOS MATRICULADOS en la IE N° APLICACIÓN NUESTRA SEÑORA DEL ROSARIO con CM: 1405851 del nivel inicial.

I. ANTECEDENTES.

1.1. El Programa Nacional de Alimentación Escolar Qali Warma, tiene como finalidad brindar un servicio de calidad con los objetivos de: ***Garantizar el servicio alimentario durante todos los días del año escolar*, Contribuir a mejorar la atención de los usuarios del Programa en clases, favoreciendo su asistencia y permanencia y Promover mejores hábitos de alimentación en los usuarios del Programa**.

1.2. Mediante el Oficio N°030-2022-CTVC/MDD (16MAY2022), reportado por el representante del Comité de Vigilancia y Veeduría Ciudadana a la UT de Madre de Dios de fecha 16.05.2022 se hace conocimiento sobre lo suscitado en la IE N° APLICACIÓN NUESTRA SEÑORA DEL ROSARIO con

CM: 1405851, nivel inicial, respecto al CASO N° 026-2022-CTVC/MAD (16MAY2022) con fecha de ocurrencia el día 13.05.2022 y 01 punto crítico.

A. **El número de alumnos que figura en el acta de entrega no es igual al número de alumnos matriculados.**

II. BASE NORMATIVA

2.1. Según RDE N°D000201-2022-MIDIS/PNAEQW-DE (05MAY2022), establece el protocolo para la prestación del servicio alimentario por los actores vinculados a las instituciones educativas publicas atendidas por el Programa Nacional de alimentación Escolar Qali Warma.

2.2. Según la RDE N°300-2021-MIDIS/PNAEQW-DE. (180CT2021) se está atendiendo en la IE N° APLICACION NUESTRA SEÑORA DEL ROSARIO (inicial) con Código modular 1405851 para 131 Usuarios, modalidad productos para la preparación del desayuno escolar mediante el Ítem Tambopata 1 con Contrato N° 0003-2022-CC- Madre de Dios 1 / Productos.

2.3. Según RDE D00210-2021-MIDIS/PNAEQW-DE (27AGO2021) Establece el protocolo para el procedimiento para la actualización del listado y agrupamiento de instituciones educativas en items y establecer el período de atención por entrega de alimentos para la prestación del servicio alimentario del programa nacional de alimentación escolar Qali Warma.

2.4. Según RDE D000277-2020-MIDIS/PNAEQW-DE (07OCT2020) Establece el protocolo para la veeduría y atención de alertas en el proceso de compras y la prestación del servicio alimentario del programa nacional de alimentación escolar Qali Warma.

III. OBJETO

3.1. Comunicar las acciones desarrolladas para la atención del caso N°0026-2022-CTVC/MAD (16MAY2022), proceder a su resolución y comunicar el cumplimiento a las recomendaciones efectuadas.

IV. ANALISIS

4.1. En fecha 23.05.2022 se realiza la Orientación y Asistencia Técnica telefónicamente al CAE (PRESIDENTE) para el levantamiento de observaciones del punto crítico del caso N° 026- 2022 CTVC/MAD (16MAY2022) en la IE. N° APLICACION NUESTRA SEÑORA DEL ROSARIO del nivel inicial, lo cual se realizó con la finalidad de evidenciar las observaciones realizadas y posteriormente tomar acciones conjuntas para el levantamiento de las observaciones mencionadas por el CTVC.

4.2. En la fecha 23.05.22, se comunicó telefónicamente con el presidente del CAE de la IE N° APLICACION NUESTRA SEÑORA DEL ROSARIO del nivel inicial para orientar y brindarle Asistencia Técnica Según la RD D000210-2021- MIDIS/PNAEQW-DE (27AGO2021) indica en el punto 8.1. Sobre actualización

del listado de IIEE, en el cual menciona que la actualización del listado de IIEE se realiza durante el año escolar de acuerdo a la base de datos del MINEDU.

4.3. Cuando se realizó la supervisión de forma remota se consultó a la directora de la IE sobre la actualización de los usuarios en el cual mencionaba que el programa atiende a 131 usuarios y que actualmente cuenta con 153 usuarios en nómina aprobada; si bien es cierto las nóminas se deberían haber generado antes del corte programado pero por motivo de que el personal encargado de generar las nóminas de matrícula se encontraba mal de salud y asimismo los padres de familia y/o apoderados no se encontraban en el centro poblado no se realizó la oportuna generación de nómina por falta de documentos de sustento que debían presentar en la institución educativa; además el programa desde el inicio del año escolar solo atiende a 131 usuarios, información que corresponde al período del año escolar 2021.

Señalar también que la distribución de los alimentos a padres/madres/apoderados de la institución educativa se realiza de acuerdo a usuarios atendidos por el programa por acuerdo con padres de familia y miembros CAE por el motivo de que no desean realizar la división de las canastas manifestando que serían más los afectados con la atención alimentaria.

Por lo expuesto, el punto crítico mencionado en el CASO N°026-2022-CTVC/MAD, en la IE N° APLICACIÓN NUESTRA SEÑORA DEL ROSARIO, nivel inicial la observación se encuentra en proceso de levantamiento de modo que se viene gestionando con el PNAEQW para la atención a los 153 usuarios de la IE N° APLICACIÓN NUESTRA SEÑORA DEL ROSARIO.

V. CONCLUSIONES

- Se le brindó la asistencia técnica a la presidente del CAE la profesora (Blanquita Wiess de Salas) y la secretaria del CAE (Esther Lema Dominguez), indicándoles que deben mantener actualizada la información de la institución educativa en el SIAGIE para así dar cumplimiento RDE N° D000210-2021-MIDIS/PNAEQW-DE (27AGO2021) y garantizar el servicio alimentario durante todos los días del año escolar a los 153 usuarios de la IE, que hasta la fecha está a la espera que se emita la resolución de actualización de la lista de IIEE para su atención correspondiente.
- También se le brindó la asistencia técnica a la presidente del CAE, en el caso que el número de usuarios y usuarias haya variado la distribución se realiza de una manera equitativa de acuerdo a la cantidad de escolares matriculados hasta que se actualice el número de usuarios en la IE.

IV. RECOMENDACIONES.

- Hacer de conocimiento el levantamiento de las observaciones en respuesta al documento de referencia.

Anexo 01: Lista de observación por CTVC y Acciones realizadas por el PNAEQW para la mejora de la Prestación del Servicio Alimentario

Nº	Fecha de recepción de la alerta a la UT	VIGILANCIA Incluye Nº y Nombre completo, de la IE, según corresponda	Centro Poblado Caserío	Distrito	Provincia	Caso Nº	Observaciones, Precisiones a los temas, comentarios, aspectos a relevar.	Sumilla de respuesta a cada uno de los temas.	Asistencia Técnica (acciones inmediatas)	Observación	Compromisos
1	16/05/2022	IE N° APLICACIÓN NUESTRA SEÑORA DEL ROSARIO	PUERTO MALDONADO	TAMBOPATA	TAMBOPATA	N° 026-2022-CTVC/MAD	1. El número de alumnos que figura en el acta de entrega no es igual al número de alumnos matriculados	Como PNAEQW ya viene gestionando para la atención de 153 usuarios de la IE. N° APLICACIÓN NUESTRA SEÑORA DEL ROSARIO	Se brindó asistencia técnica a la presidente CAE. para la actualización de usuarios de la IE N° APLICACION NUESTRA SEÑORA DEL ROSARIO	En proceso	Como programa se compromete atender a los 153 usuarios de la IE N° APLICACION NUESTRA SEÑORA DEL ROSARIO.

Adjunto:

- Oficio N°023-2022-DRE-MDD/UGEL-T/IE. "NSR"-A.

Agradeciendo la atención que le brinde al presente, me despido de usted no sin antes expresar los sentimientos de mi mayor consideración y estima personal.

Atentamente,

Documento firmado digitalmente

YOVANNA HURTADO MUÑOZ
UNIDAD TERRITORIAL MADRE DE DIOS

INSTITUCIÓN EDUCATIVA BASICA REGULAR
APLICACIÓN "NUESTRA SEÑORA DEL ROSARIO"

"AÑO DEL FORTALECIMIENTO DE LA SOBERANIA NACIONAL"
"MADRE DE DIOS CAPITAL DE LA BIODIVERSIDAD DEL PERU"

Puerto Maldonado, 14 de junio del 2022

OFICIO N° 023-2022-DRE-MDD-/UGEL-T/IE. "NSR"-A.

Señor:
Ing. Alfonzo Raziel Mendoza Peralta.
JEFE DE LA UNIDAD TERRITORIAL DE UT-MDD
PROGRAMA NACIONAL DE ALIMENTACION ESCOLAR QALI WARMA

ASUNTO : *Solicito Incremento de ración de 131 a 153 nivel Inicial.*

Es grato dirigirme a usted, a fin de expresarle el saludo cordial de la I.E. Aplicación "Nuestra Señora del Rosario", a la vez solicitar actualización de cantidad de usuarios en el Nivel Inicial de 131 a 153 para considerar en la cuarta entrega dicha cantidad para lo cual adjunto nomina matricula.

Agradezco de antemano la atención prestada, sin otro particular aprovecho la oportunidad para expresarle las consideraciones y estima personal.

Atentamente,

DIRECCION

Prof. David Olivo Araza
SUB DIRECTOR
DNI 05070114

Dirección: Av. Fitzcarrald Cuadra 14 - Tambopata
Correo: Yudnaa@hotmail.com

Escaneado con CamScanner

MINISTERIO DE EDUCACION

NÓMINA DE MATRÍCULA - 2022

El reporte de la matrícula se emitirá haciendo uso de la Nomina de Matrícula del aplicativo informático SIAGIE (Sistema de Información de Apoyo a la Gestión de la Institución Educativa), disponible en http://www.minedu.gob.pe/intranet. Este reporte es de responsabilidad del Director de la I.E. y TIENE CARACTER OFICIAL (Directiva para el desarrollo del año escolar 2014, R. M. 0622-2013 ED). La I.E. remitirá una copia impresa a la UGEL con la firma del Director.

Datos de la Instancia de Gestión Educativa Descentralizada (DRE, UGEL)		Datos de la Institución Educativa o Programa Educativo								Periodo Lectivo				Ubicación Geográfica	
Código	1 1 7 0 1 0 0 1	Número y/o Nombre	APLICACION NUESTRA SEÑORA DEL ROSARIO			Gestión[7]	P			Inicio	01/03/2022	Fin	28/12/2022	Dpto.	MADRE DE DIOS
Nombre de la DRE - UGEL	UGEL Tambopata	Código Modular	1 1 4 0 5 8 5 1	Caracteristica[6]	-	Programa[8]	-			Datos del Estudiante				Prov.	TAMBOPATA
		Resolución de Creación N°	214-2009	Forma[5]	Esc									Dist.	TAMBOPATA
		Nivel/Ciclo[1]	IN	Grado/Edad[3]	3	Sección[4]	-	Turno[9]	M					Centro Poblado	
		Modalidad[2]	EBR	Nombre Sección (Solo Inicial)		LEALTAD								PUERTO MALDONADO	
														Institución Educativa de procedencia[15]	

N° Orden	N° de D.N.I. o Código del Estudiante[16]	Apellidos y Nombres (Orden Alfabético)	Fecha de Nacimiento Día	Mes	Año	Sexo H/M	Situación de Matrícula(10)	País(11)	Padre vive SI / NO	Madre vive SI / NO	Lengua Materna(12)	Segunda Lengua(12)	Trabaja el Estudiante SI / NO	Horas semanales que labora	Escolaridad de la Madre(13)	Nacimiento Registrado SI/NO	Tipo de Discapacidad(14)	Código Modular	Número y/o Nombre - R.J./R.D.
1	D N I 9 1 0 5 9 4 9 5	BENITO MACHADO Gael Alberto	21	11	2018	H	I	P	SI	SI	C		NO		S	SI			
2	D N I 9 0 6 1 3 2 1 1	CALATAYUD ACHATA Diego Alexis	04	08	2018	H	I	P	SI	SI	C		NO		P	SI			
3	D N I 9 0 9 6 8 3 3 3	COLQUE CONTRERAS Josue Santiago	19	09	2018	H	I	P	SI	SI	C		NO		P	SI			
4	D N I 9 1 2 1 1 8 7 4	CEOPA CANALES Tamsha Yaney	27	02	2019	M	I	P	SI	SI	C		NO		S	SI			
5	D N I 9 1 1 8 5 1 8 5	QUEVARA GONZALES Valery Tatiana	17	02	2019	M	I	P	SI	SI	C		NO		S	SI			
6	D N I 9 0 9 9 4 7 8 9	HUANCA VARGAS Kevin Arnold	06	10	2018	H	I	P	SI	SI	C		NO		P	SI			
7	D N I 9 1 1 2 1 5 1 0	MARTINEZ COLQUE Brithany Gabriela Alessia	06	01	2019	M	I	P	SI	SI	C		NO		S	SI			
8	D N I 9 1 2 5 7 1 1 4	MAYHUA PORRAS Heydi Andres	28	03	2019	M	I	P	SI	SI	C		NO		S	SI			
9	D N I 9 0 9 7 4 2 3 8	NOA ESPEJO Zander André	23	09	2018	H	I	P	SI	SI	C		NO		S	SI			
10	D N I 9 0 8 8 5 5 5 7	PUMA PAUCCAR Lucas Sami	26	07	2018	H	I	P	SI	SI	C		NO		S	SI			
11	D N I 9 0 9 7 9 9 2 7	PUMA VIZA Estefany	27	09	2018	M	I	P	SI	SI	C		NO		P	SI			
12	D N I 9 1 0 7 5 9 7 6	QUISPE OCOTO Ezia Layevska	02	12	2018	M	I	P	SI	SI	C		NO		S	SI			
13	D N I 9 0 7 5 4 5 0 1	ROJAS AGUIRRE Esteban Abeid Tadashi	27	04	2018	H	I	P	SI	SI	C		NO		S	SI			
14	D N I 9 0 7 8 6 1 9 6	VARGAS ALVIS Enrick Fernando	09	05	2018	H	I	P	SI	SI	C		NO		S	SI			
15	D N I 9 0 8 7 5 7 9 1	VASQUEZ TAFUR Kaleb Enrique	17	07	2018	H	I	P	SI	SI	C		NO		S	SI			
16																			
17																			
18																			
19																			
20																			
21																			

(1) Nivel / Ciclo: Para el caso EBR/EBE: (IN) Inicial (PR) Primaria (SEC) Secundaria. Para el caso EBA: (AvA) Avanzado (INT) Intermedio (InA) Inicial

(2) Modalidad: (EBR) Educ Básica Regular (EBA) Educ Básica Alternativa (EBE) Educ Básica Especial (EAD) Educ a Distancia

(3) Grado/Edad: En caso de E. Inicial registrar Edad (0 1 2 3 4 5). En el caso de Primaria o Secundaria registrar grados: 1 2 3 4 5 6. En el caso de EBA: Ciclo Inicial 1° 2° Intermedio 1° 2° 3° Avanzado 1° 2° 3° 4° Ciclos "-" si en la Nómina hay alumnos de varias edades (En o grados (Pr)

(4) Caracteristic: Inicial: (U) Unidocente (PC) Polidocente Completo y Primaria (U) Unidocente (PC) Polidocente Completo (M) Multigrado y (PM) Polidocente Multigrado

(5) Forma: (Esc) Escolarizado (NoEsc) No Escolarizado. Para el caso EBA (P) Presencial (SP) Semi Presencial (AD) A distancia

(6) Sección: A B C Colocar "-" si es sección única o si se trata de Nivel Inicial

(7) Gestión: (P) Publico (PRI) Privado

(8) Programa (Solo EBA): (PEBAINA) Prog de Educ Bás Alter de Niños y Adolescentes (PEBAJA) PEBAJA Prog de Educ Bás Alter de Jóvenes y Adultos (PEBAIPEMBAIPEBAJA) Prog de Educ Básica Alter de Niños y Adolescentes, y Jóvenes y Adultos. Colocar "-" en caso de no corresponder

(9) Turno: (M) Mañana (T) Tarde (N) Noche

(10) Situación de Matricula: (I) Ingresante (P) Promovido (PG) Permanece en el grado (RE) Reintante (REI) Reingresante solo en el caso de EBA

(11) País: (P) Perú (E) Ecuador (C) Colombia (B) Brasil (Bol) Bolivia (Ch) Chile (OT) Otro

(12) Lengua: (C) Castellano (Q) Quechua (Ai) Aimara (OT) Otra lengua (E) Lengua extranjera

(13) Escolaridad de la Madre: (SE) Sin Escolaridad (P) Primaria (S) Secundaria y (SP) Superior

(14) Tipo de discapacidad: (DI) Intelectual (DA) Auditiva (DV) Visual (DM) Motora (SC) Sordoceguera (OT) Otro. En caso de no adolecer discapacidad, dejar en blanco

(15) Ie. de procedencia: Solo para el caso de estudiantes que proceden de otra Institución Educativa.

(16) N° de (DNI o Cod. Defin): El Cod. del Est. Se anotará solo en el caso que el estudiante no posea D.N.I.

Escaneado con CamScanner

MINISTERIO DE EDUCACION

NÓMINA DE MATRÍCULA - 2022

El reporte de la matrícula se emitirá haciendo uso de la Nómina de Matrícula del aplicativo informático SIAGIE (Sistema de Información de Apoyo a la Gestión de la Institución Educativa), disponible en http://www.minedu.gob.pe/Intranet. Este reporte es de responsabilidad del Director de la I.E. y TIENE CARÁCTER OFICIAL (Directiva para el desarrollo del año escolar 2014, R. M. 0622-2013 ED).
La I.E. remitirá una copia impresa a la UGEL, con la firma del Director.

Datos de la Instancia de Gestión Educativa Descentralizada (DRE, UGEL)		Datos de la Institución Educativa o Programa Educativo						Periodo Lectivo			Ubicación Geográfica	
Código	1 T 0 8 0 1	Número y/o Nombre	APLICACION NUESTRA SEÑORA DEL ROSARIO	Gestión[7]	P	Inicio	01/03/2022	Fin 28/12/2022	Dpto.	MADRE DE DIOS
Nombre de la DRE - UGEL	UGEL Tambopata	Código Modular	1404585 1	Característica[4]	-	Programa[5]	-		Prov.	TAMBOPATA
		Resolución de Creación N°	1014-2009	Forma[6]	Esc				Dist.	TAMBOPATA
		Nivel/Ciclo[1]	INI	Grado/Edad[3]	3	Sección[7]	-	Turno[9] M	Centro Poblado	
		Modalidad[2]	EBR	Nombre Sección (Solo Inicial)	LEALTAD				PUERTO MALDONADO	

N° Orden	N° de D.N.I. o Código del Estudiante[16]	Apellidos y Nombres (Orden Alfabético)	Fecha de Nacimiento			Sexo H,M	Situación de Matrícula[10]	País[11]	Padre vive SI / NO	Madre vive SI / NO	Lengua Materna[12]	Segunda Lengua[12]	Trabaja el Estudiante SI / NO	Horas semanales que labora	Escolaridad de la Madre[13]	Nacimiento Registrado SI/NO	Tipo de Discapacidad[14]	Institución Educativa de procedencia[15]	
			Día	Mes	Año													Código Modular	Número y/o Nombre - RJIRD
1	D·N·I· 9·0·7·5·5·8·4·6	GUTIERREZ ALVAREZ, Ludwing Gianluggi	29	04	2018	H	I	P	SI	SI	C		NO		S	SI		0 4 0 4 2 4 4	264 VIRGEN DE FATIMA
2	D·N·I· 9·1·1·1·4·7·1·5	HERRERA LOPEZ, Harumy Maidaly	01	01	2019	M	P	P	SI	SI	C		NO		SP	SI		3 8 8 4 9 8 1	PASITO A PASITO
3	D·N·I· 9·1·0·3·6·3·1·4	OCHOA MAMANI, Mayte Fabianne	05	11	2018	M	I	P	SI	SI	C		NO		S	SI			
4	D·N·I· 9·1·0·7·5·8·7·3	PEÑA LEMA, Keren Mikali	23	11	2018	M	P	P	SI	SI	C		NO		SP	SI		0 9 3 4 7 0 3	SANTA RITA DE CASIA
5																			
6																			
7																			
8																			
9																			
10																			
11																			
12																			
13																			
14																			
15																			
16																			
17																			
18																			
19																			
20																			
21																			

(1) Nivel / Ciclo: Para el caso EBR/EBE: (IN) Inicial (PR) Primaria (SEC) Secundaria. Para el caso EBA: (IN1) Inicial (INT) Intermedio (AVA) Avanzado
(2) Modalidad: (EBR) Educ Básica Regular, (EBA) Educ Básica Alternativa, (EBE) Educ Básica Especial (EAD) Educ a Distancia
(3) Grado/Edad: En caso de E. Inicial registrar Edad (0,1,2,3,4,5). En el caso de Primaria o Secundaria registrar grados 1,2,3,4,5,6. En el caso de EBA: C. Inicial 1°, 2°, Intermedio 1°, 2°, 3° Avanzado 1°, 2°, 3°, 4°. Colocar "-" si en la Nómina hay alumnos de varias edades (ej.) o grados (Pr).
(4) Caracterist.: Inicial (U) Unidocente (PC) Polidocente Completo y Primaria (U) Unidocente, (PC) Polidocente Completo, (M) Multigrado y (PM) Polidocente Multigrado
(5) Forma: (Esc.) Escolarizado, (NoEsc) No Escolarizado. Para el caso EBA (P) Presencial, (SP) Semi Presencial, (AD) A distancia
(6) Sección: A,B,C... Colocar "-" si es sección única o si se trata de Nivel Inicial
(7) Gestión: (P) Público (PR) Privado
(8) Programa (sólo EBA): (PBU) PEBAJA: Prog. de Educ Bás. Alter de Jóvenes y Adultos. PBINPBJ PEBANA/PEBAM: Prog. de Educ. Básica Alter. de Niños y Adolescentes, y Jóvenes y Adultos. Colocar "-" en caso de no corresponder
(9) Turno: (M) Mañana, (T) Tarde, (N) Noche
(10) Situación de Matrícula: (I) Ingresante, (P) Promovido, (PG) Permanece en el grado, (RE) Reinstalado, (REI) Reingresante solo en el caso de EBA
(11) País: (P) Perú, (E) Ecuador, (C) Colombia, (B) Brasil, (Bo) Bolivia, (Ch) Chile, (OT) Otro
(12) Lengua: (C) Castellano, (Q) Quechua, (Al) Aimara, (OT) Otra lengua, (E) Lengua extranjera
(13) Escolarid de la Madre: (SE) Sin Escolaridad, (P) Primaria, (S) Secundaria, y (SP) Superior
(14) Tipo de discapacidad: (DI) Intelectual, (DA) Auditiva, (DV) Visual, (DM) Motora, (SC) Sordoceguera (OT) Otro. En caso de no adolecer discapacidad, dejar en blanco
(15) IE de procedencia: Sólo para el caso de estudiantes que proceden de otra Institución Educativa.
(16) N° de DNI o Cod. De Est: El Cód. del Est. Se anotará sólo en el caso que el estudiante no posea D.N.I.

Escaneado con CamScanner

MINISTERIO DE EDUCACION

NÓMINA DE MATRÍCULA - 2022

El reporte de la matrícula se emitirá haciendo uso de la Nómina de Matrícula del aplicativo informático SIAGIE (Sistema de Información de Apoyo a la Gestión de la Institución Educativa), disponible en http://www.minedu.gob.pe/intranet. Este reporte es de responsabilidad del Director de la I.E. y TIENE CARÁCTER OFICIAL (Directiva para el desarrollo del año escolar 2014, R. M. 0622-2013 ED).
La I.E. remitirá una copia impresa a la UGEL, con la firma del Director.

Datos de la Instancia de Gestión Educativa Descentralizada (DRE, UGEL)		Datos de la Institución Educativa o Programa Educativo						Periodo Lectivo				Ubicación Geográfica	
Código	1 1 7 0 0 0 1	Número y/o Nombre	APLICACION NUESTRA SEÑORA DEL ROSARIO		Gestión[7]	P		Inicio	01/03/2022	Fin	28/12/2022	Dpto.	MADRE DE DIOS
		Código Modular	1 1 4 0 1 5 8 5 1	Caracteristica[4]	-	Programa[6]	-					Prov.	TAMBOPATA
Nombre de la DRE - UGEL	UGEL Tambopata	Resolución de Creación N°	0014-2009	Forma[5]	Esc							Dist.	TAMBOPATA
		Nivel/Ciclo[1]	IN	Grado/Edad[2]	3	Sección[3]	-	Turno[9]	U			Centro Poblado	
		Modalidad[2]	ESR	Nombre Sección (Solo Inicial)		SOLIDARIDAD						PUERTO MALDONADO	

N° Orden	N° de D.N.I. o Código del Estudiante[16]	Apellidos y Nombres (Orden Alfabético)	Fecha de Nacimiento			Sexo H/M	Situación de Matrícula(10)	País(11)	Padre vive SI / NO	Madre vive SI / NO	Lengua Materna(12)	Segunda Lengua(12)	Trabaja el Estudiante SI / NO	Horas semanales que labora	Escolaridad de la Madre(13)	Nacimiento Registrado SI/NO	Tipo de Discapacidad(14)	Institución Educativa de procedencia[15]	
			Día	Mes	Año													Código Modular	Número y/o Nombre - RJRD
1	D.N.I. 90985282	AGUILAR VALDERRAMA, Jade Itzel	06	10	2018	M	I	P	NO	SI	C		NO		S	SI			
2	D.N.I. 91070412	AYCAYA VILLASANTE, Abigail Nadia	13	11	2018	M	I	P	SI	SI	C		NO		S	SI			
3	D.N.I. 91024429	BARAZORDA ANDIA, Andre Aaron	24	03	2019	H	I	P	SI	SI	C		NO		P	SI			
4	D.N.I. 90741450	CODICCA GUERRERO, Gala Barbanta	24	04	2018	M	I	P	SI	SI	C		NO		S	SI			
5	D.N.I. 90717615	CENTENO CATUNTA, Zayd Naoki	05	04	2018	H	P	P	SI	SI	C		NO		SP	SI		0934703	SANTA RITA DE CASIA
6	D.N.I. 91057409	CUMAPA VEGA, Dylan Eliel	19	11	2018	H	I	P	SI	SI	C		NO		S	SI			
7	D.N.I. 90606077 3	DUMAS MARQUEZ, Gema Keyra	24	05	2018	M	I	P	SI	SI	C		NO		SP	SI			
8	D.N.I. 90845772	ESPIRILLA CANSAYA, Shantal Alisee	01	07	2018	M	I	P	SI	SI	C		NO		S	SI			
9	D.N.I. 90976589	FLORES ZAPANA, Jose Paul Moises	24	09	2018	H	I	P	SI	SI	C		NO		SP	SI			
10	D.N.I. 90756805	MALDONADO PIÑA, Mariana Anahi	03	05	2018	M	I	P	SI	SI	C		NO		S	SI			
11	D.N.I. 90969655	ORTEGA NAJAYA, Edrick Larry	03	10	2018	H	I	P	SI	SI	C		NO		S	SI			
12	D.N.I. 90740201 8	ORTIZ HANCCO, Amara	24	04	2018	M	I	P	SI	SI	C		NO		S	SI			
13	D.N.I. 91200136	PEREYRA CONZA, Lianna Juliet	24	02	2019	M	I	P	SI	SI	C		NO		S	SI			
14	D.N.I. 91119953	RAMOS BAEZ, Alexander Coutinho	02	01	2019	H	I	P	SI	SI	C		NO		S	SI			
15	D.N.I. 91168987	SALAS FLORES, Aaron Santos	04	02	2019	H	I	P	SI	SI	C		NO		S	SI			
16	D.N.I. 91024956	SOSA SURCO, Margaret Ana	25	10	2018	M	P	P	SI	SI	C		NO		SP	SI		0229559	MARIA AUXILIADORA
17	D.N.I. 90728797	TTICA CAHUAPAZA, Zeylu Esperanza	11	04	2018	M	I	P	SI	SI	C		NO		SP	SI			
18	D.N.I. 91179500	VALLES ROJAS, Edan Itzanel	12	02	2019	H	I	P	SI	SI	C		NO		S	SI			
19	D.N.I. 90810654	VEGA ARIAS, Valeria Kayla	08	06	2018	M	I	P	SI	SI	C		NO		S	SI			
20	D.N.I. 91112806	YUMBATO RACUA, Itan Mathews	30	12	2018	H	I	P	SI	SI	C		NO		S	SI			
21																			

(1) Nivel / Ciclo: Para el caso EBR/EBE: (IN) Inicial (PR) Primaria (SEC) Secundaria. Para el caso EBA: (IN) Inicial (INT) Intermedio (AVA) Avanzado
(2) Modalidad: (ESR) Educ Basica Regular (EBA) Educ Básica Alternativa (EBE) Educ. Básica Especial (EAD) Educ. a Distancia
(3) Grado/Edad: En caso de E. Inicial registrar Edad (0,1,2,3,4,5). En el caso de Primaria o Secundaria registrar grados 1,2,3,4,5,6. En el caso de EBA: C.Inicial 1°, 2°. Intermedio 1°, 2°, 3° Avanzado 1°, 2°, 3°, 4°. Colocar "-" si en la Nómina hay alumnos de varias edades (Ei) o grados (Pr)
(4) Caracteristica: Inicial (U) Unidocente (PC) Polidocente Completo y Primaria (U) Unidocente, (PC) Polidocente Completo, (M) Multigrado y (PM) Polidocente Multigrado
(5) Forma: (Esc) Escolarizado, (NoEsc) No Escolarizado. Para el caso EBA (P) Presencial, (SP) Semi Presencial, (AD) A distancia
(6) Programa (solo EBA): A, B, C. Colocar "-" si es sección unica o se trata de Nivel Inicial
(7) Gestión: (P) Publico (PR) Privado
(8) Programa: (PBN) PEBANA Prog de Educ Bás Alter de Niños y Adolescentes (PBJ) PEBAJA Prog de Educ Bás Alter de Jóvenes y Adultos PBN/PBJ PEBANA/PEBAJA Prog de Educ Básica Alter de Niños y Adolescentes y Jóvenes y Adultos. Colocar "-" en caso de no corresponder
(9) Turno: (M) Mañana, (T) Tarde, (N) Noche
(10) Situación de Matrícula: (I) Ingresante, (P) Promovido, (PG) Permanece en el grado, (RE) Reingresante solo en el caso de EBA
(11) País: (P) Perú, (E) Ecuador, (C) Colombia, (B) Brasil, (Bo) Bolivia, (Ch) Chile, (OT) Otro
(12) Lengua: (C) Castellano, (Q) Quechua, (A) Aimara, (OT) Otra lengua, (E) Lengua extranjera
(13) Escolaridad de la Madre: (SE) Sin Escolaridad, (P) Primaria, (S) Secundaria, y (SP) Superior
(14) Tipo de discapacidad: (DI) Intelectual, (DA) Auditiva, (DV) Visual, (DM) Motora, (SC) Sordoceguera (OT) Otro. En caso de no adolecer discapacidad, dejar en blanco
(15) IE de procedencia: Solo para el caso de estudiantes que procedan de otra Institución Educativa.
(16) N° de DNI o Cod. Del Est: El Cód. del Est. Se anotará solo en el caso que el estudiante no posea D.N.I.

Escaneado con CamScanner

MINISTERIO DE EDUCACIÓN

NÓMINA DE MATRÍCULA - 2022

El reporte de la matrícula se emitirá haciendo uso de la Nómina de Matrícula del aplicativo informático SIAGIE (Sistema de Información de Apoyo a la Gestión de la Institución Educativa), disponible en http://www.minedu.gob.pe/intranet. Este reporte es de responsabilidad del Director de la I.E. y TIENE CARÁCTER OFICIAL (Directiva para el desarrollo del año escolar 2014, R. M. 0622-2013 ED).
La I.E. remitirá una copia impresa a la UGEL, con la firma del Director.

Datos de la Instancia de Gestión Educativa Descentralizada (DRE, UGEL)		Datos de la Institución Educativa o Programa Educativo						Periodo Lectivo				Ubicación Geográfica	
Código	1 7 0 0 2 1	Número y/o Nombre	APLICACION NUESTRA SEÑORA DEL ROSARIO			Gestión(7)	P	Inicio	01/03/2022	Fin	28/12/2022	Dpto.	MADRE DE DIOS
Nombre de la DRE - UGEL	UGEL Tambopata	Código Modular	1 4 0 5 8 5 1	Característica(4)	-	Programa(8)	-					Prov.	TAMBOPATA
		Resolución de Creación N°	21014-2009	Forma(3)	Esc							Dist.	TAMBOPATA
		Nivel/Ciclo(1)	IN	Grado/Edad(2)	3	Sección(5)	-	Turno(9)	M			Centro Poblado	
		Modalidad(2)	EBR	Nombre Sección (Solo Inicial)		SOLIDARIDAD						PUERTO MALDONADO	

N° Orden	N° de D.N.I. o Código del Estudiante(16)	Apellidos y Nombres (Orden Alfabético)	Fecha de Nacimiento			Sexo H/M	Situación de Matrícula(10)	País(11)	Padre vive SI / NO	Madre vive SI / NO	Lengua Materna(12)	Segunda Lengua(12)	Trabaja el Estudiante SI / NO	Horas semanales que labora	Escolaridad de la Madre(13)	Nacimiento Registrado SI/NO	Tipo de Discapacidad(14)	Institución Educativa de procedencia(15)	
			Día	Mes	Año													Código Modular	Número y/o Nombre - R.J.R.D.
1	D.N.I. 9 7 0 2 2 8 1 8	DIAZ ARROSPIDE Liam Adley	17	10	2018	H	I	P	SI	SI	C		NO		S	SI			
2																			
3																			
4																			
5																			
6																			
7																			
8																			
9																			
10																			
11																			
12																			
13																			
14																			
15																			
16																			
17																			
18																			
19																			
20																			
21																			

(1) Nivel / Ciclo: Para el caso EBA/EBE: (IN) Inicial (PR) Primaria (SEC) Secundaria
(2) Modalidad: Para el caso EBA: (IN) Inicial (INT) Intermedio (AVA) Avanzado
(EBR) Educ. Básica Regular (EBA) Educ. Básica Alternativa
(EBE) Educ. Básica Especial (EAD) Educ. a Distancia
(3) Grado/Edad: En caso de E. Inicial registrar Edad (1,2,3,4,5).
En el caso de Primaria o Secundaria registrar grados: 1,2,3,4,5,6
En el caso de EBA: Ciclo Inicial 1°, 2° Intermedio 1°, 2°, 3° Avanzado 1°, 2°, 3°, 4°
Colocar "-" si en la Nómina hay alumnos de varias edades (M) o grados (P).
(4) Característica: Inicial: (U) Unidocente (PC) Polidocente Completo y
Primaria: (U) Unidocente (PC) Polidocente Completo (M) Multigrado y (PM) Polidocente Multigrado
(5) Forma: (Esc) Escolarizado (Ped) No Escolarizado
Para el caso EBA (P) Presencial (SP) Semi Presencial (AD) A Distancia
(6) Sección: A,B,C... Colocar "-" si es sección única o si se trata de Nivel Inicial
(7) Gestión: (P) Pública (PR) Privada
(8) Programa (sólo EBA): (PRIN) PEBANA Prog de Educ Bás Alter de Niños y Adolescentes
(PEJ) PEBAJA Prog de Educ Bás Alter de Jóvenes y Adultos
(PRIPS) PLANAPEBANA Prog de Educ Básica Alter de Niños y Adolescentes y Jóvenes y Adultos
Colocar "-" en caso de no corresponder
(9) Turno: (M) Mañana (T) Tarde (N) Noche
(10) Situación de Matrícula: (I) Ingresante (P) Promovido (PO) Permanece en el grado, (RE) Reentrante, (REI) Reingresante solo en el caso de EBA
(11) País: (P) Perú, (E) Ecuador, (C) Colombia, (B) Brasil, (Bo) Bolivia, (Ch) Chile, (OT) Otro
(12) Lengua: (C) Castellano, (Q) Quechua, (A) Aimara, (OT) Otra lengua, (E) Lengua extranjera
(13) Escolaridad de la Madre: (SE) Sin Escolaridad, (P) Primaria, (S) Secundaria, y (SP) Superior
(14) Tipo de discapacidad: (DI) Intelectual, (DA) Auditiva, (DV) Visual, (DM) Motora, (SC) Sordoceguera (OT) Otra.
En caso de no acreditar discapacidad, dejar en blanco
(15) I.E. de procedencia: Solo para el caso de estudiantes que provienen de otra Institución Educativa.
(16) N° de DNI o Cod. Tutorial: En Cód. del Est. Se anotará solo en el caso que el estudiante no posea D.N.I.

Escaneado con CamScanner

MINISTERIO DE EDUCACIÓN

NÓMINA DE MATRÍCULA - 2022

El reporte de la matrícula se emitirá haciendo uso de la Nómina de Matrícula del aplicativo informático SIAGIE (Sistema de Información de Apoyo a la Gestión de la Institución Educativa), disponible en http://www.minedu.gob.pe/intranet. Este reporte es de responsabilidad del Director de la I.E. y TIENE CARACTER OFICIAL (Directiva para el desarrollo del año escolar 2014, R. M. 0622-2013 ED).
La I.E. remitirá una copia impresa a la UGEL, con la firma del Director.

Datos de la Instancia de Gestión Educativa Descentralizada (DRE, UGEL)		Datos de la Institución Educativa o Programa Educativo						Periodo Lectivo				Ubicación Geográfica	
Código	1 1 7 0 0 2 1	Número y/o Nombre	APLICACION NUESTRA SEÑORA DEL ROSARIO			Gestión[7]	P	Inicio	01/03/2022	Fin	28/12/2022	Dpto.	MADRE DE DIOS
		Código Modular	1 1 4 0 5 8 5 1	Característica[4]	-	Programa[6]	-	Datos del Estudiante				Prov.	TAMBOPATA
Nombre de la DRE - UGEL	UGEL Tambopata	Resolución de Creación N°	0214-2009	Forma[5]	Esc							Dist.	TAMBOPATA
		Nivel/Ciclo[1]	IN	Grado/Edad[3]	4	Sección[8]	-	Turno[9]	M			Centro Poblado	
		Modalidad[2]	EBP	Nombre Sección (Solo Inicial)		RESPETO						PUERTO MALDONADO	

N° Orden	N° de D.N.I. o Código del Estudiante[15]	Apellidos y Nombres (Orden Alfabético)	Fecha de Nacimiento			Sexo H/M	Situación de Matrícula(10)	País(11)	Padre vive SI / NO	Madre vive SI / NO	Lengua Materna(12)	Segunda Lengua(12)	Trabaja el Estudiante SI / NO	Horas semanales que labora	Escolaridad de la Madre(13)	Nacimiento Registrado SI/NO	Tipo de Discapacidad(14)	Institución Educativa de procedencia[16]	
			Día	Mes	Año													Código Modular	Número y/o Nombre - RJ/RD
1	2 1 1 4 0 5 8 5 1 0 2 1 4 8	AMURUZ CASTRO, Dominic Anton	14	03	2018	H	P	P	NO	NO	C		NO			NO			
2	D N I 9 0 3 8 1 5 2 E	BOLAÑOS CHAGUA, Isabel Dasum	06	09	2017	M	P	P	SI	SI	C		NO			SI		1 7 4 0 1 8 2	431
3	D N I 9 0 5 5 1 1 E	CUADROS GUTIERREZ, Josue Magno Sebastian	29	12	2017	H	P	P	SI	SI	C		NO		S	SI		0 4 0 4 2 4 4	264 VIRGEN DE FATIMA
4	D N I 9 0 1 9 1 3 7 C	GUTIERREZ RUIZ, Ian Gael	26	04	2017	H	P	P	SI	SI	C		NO		S	SI		1 7 3 0 4 7 2	52164
5	D N I 9 0 3 8 1 1 E 1	SALAS YUMBATO, Andre Favio	16	08	2017	H	P	P	SI	SI	C		NO			SI		0 7 3 4 8 8 9	308 IBERIA
6	D N I 9 0 2 5 0 E 4 7	SILVA CHUQUIJA, Nelson Joaquin	12	05	2017	H	I	P	SI	SI	C		NO		SP	SI		1 1 2 8 8 0 0	334 GOTITAS DEL SABER
7																			
8																			
9																			
10																			
11																			
12																			
13																			
14																			
15																			
16																			
17																			
18																			
19																			
20																			
21																			

(1) Nivel / Ciclo: Para el caso EBR/EBE: (IN) Inicial (PR) Primaria (SEC) Secundaria. Para el caso EBA: (IN) Inicial (INT) Intermedio (AVA) Avanzado.
(2) Modalidad: (EBR) Educ Básica Regular (EBA) Educ básica Alternativa (EBE) Educ Básica Especial (EAD) Educ a Distancia
(3) Grado/Edad: En caso de E. Inicial registrar Edad (0 1 2 3 4 5). En el caso de Primaria o Secundaria registrar grados 1 2 3 4 5 6. En el caso de EBA: Ciclos I, II, Intermedio 1°, 2°, 3° Avanzado 1°, 2°, 3°, 4° Colocar "-" si en la Nómina hay alumnos de varias edades (Ei) o grados (PT)
(4) Caracteristica: Inicial (U) Unidocente (PC) Polidocente Completo y Primaria (U) Unidocente (PC) Polidocente Completo (M) Multigrado y (PM) Polidocente Multigrado
(5) Forma: (Esc.) Escolarizado (Ind.en) No Escolarizado. Para el caso EBA (P) Presencial (SP) Semi Presencial (AD) A distancia
(6) Sección: A B C. Colocar "-" si el sección única o si se trata de Nivel Inicial
(7) Gestión: (P) Pública (PR) Privado
(8) Programa (Min EBA): (PBN) PEBANA Prog de Educ Básica Alter de Niños y Adolescentes (PBJ) PEBAJA Prog de Educ Básica Alter de Jóvenes y Adultos (PBAPRO) PEBANAPEBAM Prog de Educ Básica Alter de Niños y Adolescentes y Jóvenes y Adultos. Colocar "-" en caso de no corresponder
(9) Turno: (M) Mañana (T) Tarde (N) Noche
(10) Situación de Matrícula: (I) Ingresante (P) Promovido (PG) Permanece en el grado (RE) Reentrante (REI) Reingresante solo en el caso de EBA
(11) País: (P) Perú (E) Ecuador (C) Colombia (B) Brasil (Bo) Bolivia (Ch) Chile (OT) Otro
(12) Lengua: (C) Castellano (Q) Quechua (Al) Aimara (OT) Otra lengua (E) Lengua extranjera
(13) Escolaridad de la Madre: (SE) Sin Escolaridad (P) Primaria (S) Secundaria y (SP) Superior
(14) Tipo de discapacidad: (DI) Intelectual (DA) Auditiva (DV) Visual (DM) Motora (SC) Sordoceguera (OT) Otro. En caso de no adolecer discapacidad, dejar en blanco
(15) N° de DNI o Cod Estud: Sólo para el caso de estudiantes que proceden de otra Institución Educativa. El Cód. del Est. Se emitirá sólo en el caso que el estudiante no posea D.N.I.

Escaneado con CamScanner

MINISTERIO DE EDUCACIÓN

NÓMINA DE MATRÍCULA - 2022

El reporte de la matrícula se emitirá haciendo uso de la Nómina de Matrícula del aplicativo informático SIAGIE (Sistema de Información de Apoyo a la Gestión de la Institución Educativa), disponible en http://www.minedu.gob.pe/intranet. Este reporte es de responsabilidad del Director de la I.E. y TIENE CARÁCTER OFICIAL (Directiva para el desarrollo del año escolar 2014, R. M. 0622-2013 ED).
La I.E. remitirá una copia impresa a la UGEL, con la firma del Director.

Datos de la Instancia de Gestión Educativa Descentralizada (DRE, UGEL)		Datos de la Institución Educativa o Programa Educativo								Periodo Lectivo				Ubicación Geográfica	
Código	170601	Número y/o Nombre	APLICACION NUESTRA SEÑORA DEL ROSARIO			Gestión[7]	P			Inicio	01/03/2022	Fin	28/12/2022	Dpto.	MADRE DE DIOS
		Código Modular	1405851	Característica[4]	-	Programa[8]	-			Datos del Estudiante				Prov.	TAMBOPATA
Nombre de la DRE - UGEL	UGEL Tambopata	Resolución de Creación N°	01014-2009	Forma[5]	Esc									Dist.	TAMBOPATA
		Nivel/Ciclo[1]	INI	Grado/Edad[2]	4	Sección[6]	-	Turno[9]	M					Centro Poblado	
		Modalidad[2]	EBR	Nombre Sección (Solo Inicial)		RESPETO								PUERTO MALDONADO	
														Institución Educativa de procedencia[15]	

N° Orden	N° de D.N.I. o Código del Estudiante[16]	Apellidos y Nombres (Orden Alfabético)	Fecha de Nacimiento			Sexo H/M	Situación de Matrícula(10)	País(11)	Padre vive SI / NO	Madre vive SI / NO	Lengua Materna(12)	Segunda Lengua(12)	Trabaja el Estudiante SI / NO	Horas semanales que labora	Escolaridad de la Madre(13)	Nacimiento Registrado SI/NO	Tipo de Discapacidad(14)	Código Modular	Número y/o Nombre - R.J/RD
			Día	Mes	Año														
1	D·N·I· · · ·90635611	ANAYA PICHIHUA, Luz Madeleyni Eymi	17	02	2018	M	I	P	SI	SI	C		NO		S	SI			
2	D·N·I· · · ·90684210	ARIAS FERNANDEZ, Enghel Massiel	15	03	2018	M	I	P	SI	SI	C		NO		S	SI			
3	D·N·I· · · ·90195124	GARCIA RAMIREZ, Alexa Victoria	28	04	2017	M	P	P	SI	SI	C		NO		P	SI			
4	D·N·I· · · ·90546012	GOMRINGER GONZALES, Paolo David	21	12	2017	H	I	P	SI	SI	C		NO		S	SI			
5	D·N·I· · · ·90236409	GRIFA PEREZ, Maddi Kazumi	22	05	2017	M	P	P	SI	SI	C		NO		S	SI			
6	D·N·I· · · ·90236428	GRIFA PEREZ, Vannia Kazumi	22	05	2017	M	P	P	SI	SI	C		NO		S	SI			
7	D·N·I· · · ·90540118	HUAMAN HUAMAN, Estrella Erita	15	12	2017	M	I	P	SI	SI	C		NO		S	SI			
8	D·N·I· · · ·90484825	HUANACO SAAVEDRA, Rolando	12	10	2017	H	P	P	SI	SI	C		NO		S	SI			
9	D·N·I· · · ·90355576	ILLA RAYME, Jhander Jairo	12	08	2017	H	P	P	SI	SI	C		NO		P	SI			
10	D·N·I· · · ·90539678	JUSKCA QUISPE, Yordy Noel	14	12	2017	H	I	P	SI	SI	C		NO		SE	SI			
11	D·N·I· · · ·90522249	MAMANI APAZA, Lorraine	04	12	2017	M	I	P	SI	SI	C		NO		P	SI			
12	D·N·I· · · ·90481288	MAMANI OLGADO, Daniela Steffy	25	10	2017	M	P	P	SI	SI	C		NO		SP	SI			
13	D·N·I· · · ·90459506	MAMANI SULLCA, Max Angel Gabriel	17	10	2017	H	P	P	SI	SI	C		NO		SP	SI			
14	D·N·I· · · ·90687738	NIÑO DE GUZMAN ASCUE, Salomé Itzayana	17	03	2018	M	P	P	SI	SI	C		NO			SI			
15	D·N·I· · · ·90272609	ORTIZ FARFAN, Brunno Michael	13	06	2017	H	I	P	SI	SI	C		NO		S	SI			
16	D·N·I· · · ·90650705	RACUA PAREDES, Thais Ariel	26	02	2018	M	P	P	SI	SI	C		NO		S	SI			
17	2·1·1·4·0·5·8·5·1·0·0·1·5·8	RIVERA SAAVEDRA, Gabriel Alexander	14	03	2018	H	P	P	NO	NO	C		NO			NO			
18	D·N·I· · · ·90195975	SIMON CHURANA, Blanca	29	04	2017	M	I	P	SI	SI	C		NO		S	SI			
19	D·N·I· · · ·90298161	VALERIANO LAURA, Benjamin Eliseo	04	07	2017	H	I	P	SI	SI	C		NO		S	SI			
20	2·1·1·4·0·5·8·5·1·0·0·1·6·8	VILLARROEL CAVERO, Edinson Stefano	14	03	2018	H	P	P	NO	NO	C		NO			NO			
21																			

(1) Nivel / Ciclo : Para el caso EBR/EBE: (INI) Inicial (PRI) Primaria (SEC) Secundaria
Para el caso EBA: (PI) Inicial, (INT) Intermedio, (AVA) Avanzado
(2) Modalidad : (EBR) Educ Básica Regular, (EBA) Educ Básica Alternativa, (EBE) Educ. Básica Especial, (EAD) Educ. a Distancia
(3) Grado/Edad : En caso de E. Inicial registrar Edad (0,1,2,3,4,5).
En el caso de Primaria o Secundaria registrar grados: 1,2,3,4,5,6.
En el caso de EBA: C.Inicial 1°, 2°; Intermedio 1°, 2°, 3°;Avanzado 1°, 2°, 3°, 4°
Colocar "-" si en la Nomina hay alumnos de varias edades (Ei) o grados (Pi).
(4) Caracteristica : Inicial (U) Unidocente (PC) Polidocente Completo y Primaria (Ud) Unidocente, (PC) Polidocente Completo, (M) Multigrado y (PM) Polidocente Multigrado
(5) Forma : (Esc) Escolarizado, (NoEsc) No Escolarizado
Para el caso EBA: (P) Presencial, (SP) Semi Presencial, (AD) A distancia
(6) Sección : A,B,C,.. Colocar "-" si es sección única o si se trata de nivel Inicial
(7) Gestión : (P) Publico (PR) Privado
(8) Programa (solo EBA) : (PBN) PEBANA Prog de Educ Bás Alter de Niños y Adolescentes
(PBJ) PEBAJA Prog. de Educ Bás Alter de Jóvenes y Adultos
PBN/PBJ PEBANA/PEBAJA, Prog. de Educ. Básica Alter. de Niños y Adolescentes, y Jóvenes y Adultos.
Colocar "-" en caso de no corresponder
(9) Turno : (M) Mañana, (T) Tarde, (N) Noche
(10) Situación de Matrícula : (I) Ingresante, (P) Promovido, (PG) Permanece en el grado, (RE) Reentrante, (REI) Reingresante solo en el caso de EBA.
(11) País : (P) Perú, (E) Ecuador, (C) Colombia, (B) Brasil, (Bo) Bolivia, (Ch) Chile, (OT) Otro
(12) Lengua : (C) Castellano, (Q) Quechua, (Ai) Aimara, (OT) Otra lengua, (E) Lengua extranjera
(13) Escolaridad de la Madre : (SE) Sin Escolaridad, (P) Primaria, (S) Secundaria, y (SP) Superior
(14) Tipo de discapacidad : (DI) Intelectual, (DA) Auditiva, (DV) Visual, (DM) Motora, (SC) Sordoceguera (OT) Otro.
En caso de no adolecer discapacidad, dejar en blanco
(15) IE de procedencia : Sólo para el caso de estudiantes que proceden de otra Institución Educativa.
(16) N° de DNI o Cod. De Est. : El Cód. del Est. Se anotará sólo en el caso que el estudiante no posea D.N.I.

Escaneado con CamScanner

MINISTERIO DE EDUCACIÓN

NÓMINA DE MATRÍCULA - 2022

El reporte de la matrícula se emitirá haciendo uso de la Nómina de Matrícula del aplicativo informático SIAGIE (Sistema de Información de Apoyo a la Gestión de la Institución Educativa), disponible en http://www.minedu.gob.pe/intranet. Este reporte es de responsabilidad del Director de la I.E. y TIENE CARÁCTER OFICIAL (Directiva para el desarrollo del año escolar 2014, R. M. 0622-2013 ED).
La I.E. remitirá una copia impresa a la UGEL con la firma del Director.

Datos de la Instancia de Gestión Educativa Descentralizada (DRE, UGEL)		Datos de la Institución Educativa o Programa Educativo						Periodo Lectivo				Ubicación Geográfica	
Código	1 1 7 2 0 2 1	Número y/o Nombre	APLICACION NUESTRA SEÑORA DEL ROSARIO			Gestión[7]	P	Inicio	01/03/2022	Fin	28/12/2022	Dpto.	MADRE DE DIOS
		Código Modular	1 1 4 0 5 8 5 1	Característica[4]	-	Programa[8]	-					Prov.	TAMBOPATA
Nombre de la DRE - UGEL	UGEL Tambopata	Resolución de Creación N°	0174-2009	Forma[5]	Esc							Dist.	TAMBOPATA
		Nivel/Ciclo[1]	IN	Grado/Edad[3]	4	Sección[6]	-	Turno[9]	U				
		Modalidad[2]	EBR	Nombre Sección (Solo Inicial)		PUNTUALIDAD						Centro Poblado	
													PUERTO MALDONADO

N° Orden	N° de D.N.I. o Código del Estudiante[16]	Apellidos y Nombres (Orden Alfabético)	Fecha de Nacimiento			Sexo H/M	Situación de Matrícula[10]	País[11]	Padre vive SI / NO	Madre vive SI / NO	Lengua Materna[12]	Segunda Lengua[12]	Trabaja el Estudiante SI / NO	Horas semanales que labora	Escolaridad de la Madre[13]	Nacimiento Registrado SI/NO	Tipo de Discapacidad[14]	Institución Educativa de procedencia[15]	
			Día	Mes	Año													Código Modular	Número y/o Nombre - RJ/RD
1	D N I 9 0 2 4 2 0 8 1	ANDRADE CACERES Stephany Victoria	27	03	2017	M	P	P	SI	SI	C		NO			SI			
2	D N I 9 0 6 3 1 3 8 7	ARAPA FLORES Liz Isabella	27	01	2018	M	I	P	SI	SI	C		NO		S	SI			
3	D N I 9 0 6 7 6 9 9 1	AREDUE CORDERO Kamarly Kimberly Thecfila	14	03	2018	M	P	P	SI	SI	C		NO		S	SI			
4	D N I 9 0 1 6 5 9 3 4	AYALA VASQUEZ Alexis Jhonnar	10	04	2017	H	P	P	SI	SI	C		NO		S	SI			
5	D N I 9 0 3 7 6 5 7 1	CACERES RAMIREZ Xiomara Valeria	24	08	2017	M	I	P	SI	SI	C		NO		S	SI			
6	E 2 1 4 0 5 6 5 1 0 0 0 1 8	CANETE Israel Aaron	18	04	2017	M	I	OT	NO	SI	C		NO		S	SI			
7	D N I 9 0 2 4 9 7 7 4	CHAUPI VELASQUEZ Esnayder	02	06	2017	H	I	P	SI	SI	C		NO		SP	NO			
8	D N I 9 0 3 8 2 7 9 1	HALAMUCA OBUTAS Misel Sari	25	06	2017	H	I	P	SI	SI	C		NO		S	SI			
9	D N I 9 0 4 1 6 9 8 5	HUAMAN ROQUE Romely Angiezu	22	09	2017	M	P	P	SI	SI	C		NO		SE	SI			
10	D N I 9 0 4 0 8 4 2 1	HUACUSTO CANAHUIRI Marco Rafael	13	09	2017	H	P	P	SI	SI	C		NO		S	SI			
11	D N I 9 0 5 1 0 4 7 6	HUAYHUA NINA Jose Daniel	21	11	2017	H	P	P	SI	SI	C		NO		S	SI			
12	D N I 9 0 5 6 1 2 2 0	LOPEZ CASAFRANCA Lesly	02	01	2018	M	P	P	SI	SI	C		NO		S	SI			
13	D N I 9 0 4 0 0 5 2 4	MAYO MOGOLLON Maicol Javier	13	09	2017	H	I	P	SI	SI	C		NO			SI			
14	D N I 9 0 5 0 6 * * 8	OCHAVANO PEDRAZA Xaskia Calaleya	29	01	2018	M	I	P	SI	SI	C		NO		S	SI			
15	D N I 9 0 6 3 2 4 5 *	PEREZ HUAROCC Yael Angel	14	02	2018	H	P	P	SI	SI	C		NO		S	SI			
16	D N I 9 0 4 9 * 9 * 3	QUISPE CHALLCO Zhara Scarlett	12	11	2017	M	I	P	SI	SI	C		NO		S	SI		3 9 7 0 9 6 5	MIS ANGELES DE LA JOYA
17	D N I 9 0 4 9 5 5 7 6	QUISPE TUERO Xiom Stephanie	16	11	2017	M	P	P	SI	SI	OT		NO		S	SI			
18	D N I 9 0 2 3 0 2 6 3	SECCA FLORES Andre Neyer	20	05	2017	H	P	P	SI	SI	C		NO		S	SI			
19	D N I 9 0 3 0 6 8 4 9	SULLCA CHAVEZ Thiago Matthias	29	06	2017	H	P	P	SI	SI	C		NO		S	SI			
20	D N I 9 0 3 5 5 1 2 6	TAVARA QUISPE Neyser Gael	09	08	2017	H	P	P	SI	SI	C		NO		S	SI			
21	D N I 9 0 5 5 1 1 0 1	URQUIA GUTIERREZ Yarely Calaleya	14	12	2017	M	I	P	SI	SI	C		NO		S	SI			

(1) Nivel - Ciclo: Para el caso EBR:Ese. (IN) Inicial (PR) Primaria (SEC) Secundaria
Para el caso ESA: (INI) Inicial (INT) Intermedio (AVA) Avanzado
(2) Modalidad: (EBR) Educ Básica Regular (ESA) Educ Básica Alternativa (EBE) Educ Básica Especial (EAD) Educ a Distancia
(3) Grado/Edad: En caso de E. Inicial registrar Edad (1 2 3 4 5)
En el caso de Primaria o Secundaria registrar grados 1 2 3 4 5 6
En el caso de EBA: (Ciclo I) 1° 2° Intermedio 1° 2° 3° Avanzado 1° 2° 3° 4°
Colocar "-" si en la Nómina hay alumnos de varias edades (Ej: 1 grados (4°)
(4) Característica: Inicial: (U) Unidocente (PC) Polidocente Completo y Primaria (U) Unidocente (PC) Polidocente Completo (M) Multigrado y (PM) Polidocente Multigrado
(5) Forma
(6) Sección
(7) Gestión
(8) Programa Ises EBA:
Esc: Escolarizado (NoEsc) No Escolarizado
Para el caso EBA: (P) Presencial, (SP) Semi Presencial, (AD) A distancia
A, B, C: Colocar "-" si es sección única o si se trata de Nivel Inicial
(P) Público (PR) Privado
(PBN) PEBANA: Prog de Educ Bás Alter de Niños y Adolescentes
(PEJA) PEJAJA: Prog de Educ Bás Alter de Jóvenes y Adultos
(PEAIPA) (P) BANAPE BAJA: Prog de Educ Básica Alter de Niños y Adolescentes y Jóvenes y Adultos
Colocar "-" en caso de no corresponder
(9) Turno: (M) Mañana (T) Tarde (N) Noche
(10) Situación de Matrícula: (I) Ingresante, (P) Promovido, (PO) Permanece en el grado, (RE) Reincorporado, (REI) Reingresante solo en el caso de EBA.
(11) País: (P) Perú, (E) Ecuador, (C) Colombia, (B) Brasil, (Bo) Bolivia, (Ch) Chile, (OT) Otro
(12) Lengua: (C) Castellano, (Q) Quechua, (Ay) Aimara, (OT) Otra lengua, (E) Lengua extranjera
(13) Escolarid de la Madre: (SE) Sin Escolaridad, (P) Primaria, (S) Secundaria, y (SP) Superior
(14) Tipo de discapacidad: (DI) Intelectual, (DA) Auditiva, (DV) Visual, (DM) Motora, (SC) Sordoceguera (OT) Otra. En caso de no adolecer discapacidad, dejar en blanco
(15) IE de procedencia: Sólo para el caso de estudiantes que proceden de otra Institución Educativa.
(16) N° de DNI o Cod Del Est: El Cod. del Est. Se anotará sólo en el caso que el estudiante no posea D.N.I.

Escaneado con CamScanner

MINISTERIO DE EDUCACIÓN

NÓMINA DE MATRÍCULA - 2022

El reporte de la matrícula se emitirá haciendo uso de la Nómina de Matrícula del aplicativo informático SIAGIE (Sistema de Información de Apoyo a la Gestión de la Institución Educativa), disponible en http://www.minedu.gob.pe/intranet. Este reporte es de responsabilidad del Director de la I.E. y TIENE CARÁCTER OFICIAL (Directiva para el desarrollo del año escolar 2014, R. M. 0622-2013 ED).
La I.E. remitirá una copia impresa a la UGEL, con la firma del Director.

Datos de la Instancia de Gestión Educativa Descentralizada (DRE, UGEL)		Datos de la Institución Educativa o Programa Educativo								Periodo Lectivo				Ubicación Geográfica	
Código	1 7 0 0 0 1	Número y/o Nombre	APLICACION NUESTRA SEÑORA DEL ROSARIO			Gestión[1]	P			Inicio	01/03/2022	Fin	28/12/2022	Dpto.	MADRE DE DIOS
Nombre de la DRE - UGEL	UGEL Tambopata	Código Modular	1 4 0 5 8 5 1	Característica[4]	-	Programa[1]	-			Datos del Estudiante				Prov.	TAMBOPATA
		Resolución de Creación N°	01014-2009	Forma[5]	Esc									Dist.	TAMBOPATA
		Nivel/Ciclo[1]	IN	Grado/Edad[3]	4	Sección[6]	-	Turno[8]	M					Centro Poblado	
		Modalidad[2]	EBR	Nombre Sección (Solo Inicial)	PUNTUALIDAD									PUERTO MALDONADO	

N° Orden	N° de D.N.I. o Código del Estudiante[14]	Apellidos y Nombres (Orden Alfabético)	Fecha de Nacimiento			Sexo H/M	Situación de Matrícula(10)	País(11)	Padre vive SI / NO	Madre vive SI / NO	Lengua Materna(12)	Segunda Lengua(12)	Trabaja el Estudiante SI / NO	Horas semanales que labora	Escolaridad de la Madre(13)	Nacimiento Registrado SI/NO	Tipo de Discapacidad(14)	Institución Educativa de procedencia[15]	
			Día	Mes	Año													Código Modular	Número y/o Nombre - RJRD
1	D.N.I. 9 0 4 0 8 3 5 0	LAZARO ANICETO, Hansel Joel	05	09	2017	H	P	P	SI	SI	C		NO		S	SI		0 7 3 4 7 8 0	305 ALMIRANTE MIGUEL GRAU
2																			
3																			
4																			
5																			
6																			
7																			
8																			
9																			
10																			
11																			
12																			
13																			
14																			
15																			
16																			
17																			
18																			
19																			
20																			
21																			

(1) Nivel / Ciclo: Para el caso EBR/EBE: (IN) Inicial (PR) Primaria (SEC) Secundaria
Para el caso EBA: (INI) Inicial, (INT) Intermedio, (AVA) Avanzado
(2) Modalidad: (EBR) Educ Básica Regular, (EBA) Educ Básica Alternativa, (EBE) Educ Básica Especial, (EAD) Educ. a Distancia
(3) Grado/Edad: En caso de E. Inicial registrar Edad (3, 4, 5 a)
En el caso de Primaria o Secundaria registrar grados: 1,2,3,4,5,6
En el caso de EBA: C Inicial 1°, 2°, Intermedio 1°, 2°, 3° Avanzado 1°, 2°, 3°, 4°
Colocar "-" si en la Nómina hay alumnos de varias edades (Es) o grados (Pr)
(4) Caracterist.: Inicial: (U) Unidocente (PC) Polidocente Completo y Primaria (U) Unidocente, (PC) Polidocente Completo, (M) Multigrado y (PM) Polidocente Multigrado
(5) Forma: (Esc.) Escolarizado (NoEsc.) No Escolarizado
Para el caso EBA (P) Presencial, (SP) Semi Presencial, (AD) A distancia
(6) Sección: A B C. Colocar "-" si es sección única o si se trata de Nivel Inicial
(7) Ceatros: (P) Público (PRI) Privado
(8) Programa: (PRIN) PEBANA Prog de Educ Bás Alter de Niños y Adolescentes (PRJ) PEBAJA Prog de Educ Bás Alter de Jóvenes y Adultos (PRIAPRJ) PEBANA/PEBAJA Prog de Educ Básica Alter de Niños y Adolescentes, y Jóvenes y Adultos
Colocar "-" en caso de no corresponder
(9) Turno: (M) Mañana, (T) Tarde, (N) Noche
(10) Situación de Matrícula: (I) Ingresante, (P) Promovido (PO) Permanece en el grado, (RE) Reintegrante, (REI) Reingresante solo en el caso de EBA
(11) País: (P) Perú, (E) Ecuador, (C) Colombia, (B) Brasil, (Bo) Bolivia, (Ch) Chile, (OT) Otro
(12) Lengua: (C) Castellano, (Q) Quechua, (AI) Aimara, (OT) Otra lengua, (E) Lengua extranjera
(13) Escolaridad de la Madre: (SI) Sin Escolaridad, (P) Primaria, (S) Secundaria, y (SP) Superior
(14) Tipo de discapacidad: (DI) Intelectual, (DA) Auditiva, (DV) Visual, (DM) Motora, (SC) Sordoceguera (OT) Otro. En caso de no adolecer discapacidad, dejar en blanco.
(15) Solo para el caso de estudiantes que provienen de otra institución Educativa.
(16) N° de DNI o Cod Unifical: El Cód. del Est. se emitirá solo en el caso que el estudiante no posea D.N.I.

Escaneado con CamScanner

MINISTERIO DE EDUCACIÓN

NÓMINA DE MATRÍCULA - 2022

El reporte de matrícula se emitirá haciendo uso de la Nómina de Matrícula del aplicativo informático SIAGIE (Sistema de Información de Apoyo a la Gestión de la Institución Educativa), disponible en http://siagie.minedu.gob.pe. Este reporte es de responsabilidad del Director de la I.E. y TIENE CARÁCTER OFICIAL.

Datos de la Instancia de Gestión Educativa Descentralizada (DRE - UGEL)		Datos de la Institución Educativa o Programa Educativo										Periodo Lectivo				Ubicación Geográfica	
Código	1 : 7 : 0 : 0 : 0 : 1	Número y/o Nombre	APLICACION NUESTRA SEÑORA DEL ROSARIO					Gestión[7]	POD	Inicio	01/03/2022	Fin	28/12/2022	Dpto.	MADRE DE DIOS
Nombre de la DRE - UGEL	UGEL Tambopata	Código Modular	1 : 4 : 0 : 5 : 8 : 5 : 1	Característica[4]	-	Programa[6]	-			Datos del Estudiante				Prov.	TAMBOPATA
		Resolución de Creación N°	1214-2009		Forma[5]	Esc								Dist.	TAMBOPATA
		Nivel/Ciclo[1]	IN	Grado/Edad[2]	5	Sección[3]	-	Turno[8]	M					Centro Poblado	
		Modalidad[2]	EBR	Nombre Sección (Solo Inicial)		RESPONSABILIDAD								PUERTO MALDONADO	
														Institución Educativa de procedencia[15]	

N° Orden	N° de D.N.I. o Código del Estudiante[16]	Apellidos y Nombres (Orden Alfabético)	Fecha de Nacimiento Día	Mes	Año	Sexo H/M	Situación de Matrícula(10)	País(11)	Padre vive SI / NO	Madre vive SI / NO	Lengua Materna(12)	Segunda Lengua(12)	Trabaja el Estudiante SI / NO	Horas semanales que labora	Escolaridad de la Madre(13)	Nacimiento Registrado S/NO	Tipo de Discapacidad(14)	Código Modular	Número y/o Nombre - RJ/RD
1	D.N.I. 9 0 0 2 2 3 3 8	BAÑOS QUISPE Jhon Ider	11	01	2017	H	P	P	SI	SI	C		NO		S	SI			
2	D.N.I. 9 0 0 3 2 6 2 7	CANELOS VASQUEZ Patrick Axe	14	01	2017	H	P	P	SI	SI	C		NO		S	SI			
3	D.N.I. 7 9 6 1 7 4 8 *	CESPEDES TORRES Sharon Rosita	05	04	2016	M	P	P	SI	SI	C		NO		P	SI			
4	D.N.I. 7 9 8 * 5 4 * 3	DIAZ MORENO Alex Aidan	22	08	2016	H	P	P	SI	SI	C		NO		S	SI			
5	D.N.I. 7 9 9 8 6 * 6 9	GALINDO VALLES Harold Caleb	17	12	2016	H	P	P	SI	SI	C		NO			SI			
6	D.N.I. 7 9 7 9 3 * 3 *	HUALLPA SAJAMI Karime Yurieko	30	07	2016	M	P	P	SI	SI	C		NO		SP	SI			
7	D.N.I. 7 9 7 6 5 3 5 3	JURADO HUARCAYA Andrea Acepcona	17	07	2016	M	P	P	SI	SI	C		NO		P	SI			
8	D.N.I. 9 0 0 4 5 2 * *	PEDRAZA MOZOMBITE Carol Sofia	05	12	2016	M	P	P	SI	SI	C		NO		P	SI			
9	D.N.I. 7 9 7 * 2 4 3 9	SALAS FLORES Gia Kattaleya	24	07	2016	M	P	P	SI	SI	C		NO		S	SI			
10	D.N.I. 9 0 0 2 2 5 * 8	SILVA CHILLIHUANI Esteban Ivan	11	01	2017	H	P	P	SI	SI	C		NO		S	SI			
11	D.N.I. 9 0 1 0 5 5 5 0	ZEÑA AQUTUARI Rum Angela	08	02	2017	M	P	P	SI	SI	C		NO		P	SI			
12																			
13																			
14																			
15																			
16																			
17																			
18																			
19																			
20																			
21																			

(1) Nivel / Ciclo: Para el caso EBR/SSE: (IN) Inicial (PR) Primaria (SE) Secundaria. Para el caso EBA: (IN) Inicial (IA*) Intermedio, (AVA) Avanzado

(2) Modalidad: (EBR) Educ. Básica Regular (EBA) Educ. Básica Alternativa (EBE) Educ. Básica Especial

(3) Grado/Edad: En caso de E. Inicial registrar Edad (3, 4, 5 a 6). En el caso de Primaria o Secundaria registrar grados 1, 2, 3, 4, 5, 6. En el caso de EBA: Si nivel "I": 2° Intermedio, 1°, 2°, 3° Avanzado 1°, 2°, 3°, 4°. Colocar "-" si en la Nómina hay alumnos de varias edades (En) o grados (Pr) Primaria (Un) Unidocente (PM) Polidocente Multigrado y (PC) Polidocente Completo

(4) Característica:

(5) Forma: (Esc) Escolarizado (NoEsc) No Escolarizado. Para el caso EBA: (P) Presencial, (SAP) Semi Presencial, (A) A Distancia

(6) Sección: A, B, C, ... Colocar "-" si es sección única o si se trata de Nivel Inicial

(7) Gestión: (PúGes) de gestión pública (PrGP) de Gestión Privada, (Pri) Privada

(8) Programa (sólo EBA): (PEBA) PE BASA - Prog. de Educ. Básica Alter. de Niños y Adolescentes (PEJ) PEBAJA - Prog. de Educ. Básica Alter. de Jóvenes y Adultos (PEBAJA) PEBANA/PEBAJA - Prog. de Educ. Básica Alter. de Niños y Adolescentes y Jóvenes y Adultos. Colocar "-" en caso de no corresponder

(9) Turno: (M) Mañana, (T) Tarde, (N) Noche

(10) Situación de Matrícula: (I) Ingresante, (P) Promovido, (PO) Permanece en el grado, (RE) Reentrante. Solo en el caso de EBA: (RI) Reingresante

(11) País: (P) Perú, (E) Ecuador, (C) Colombia, (B) Brasil, (Bo) Bolivia, (Ch) Chile, (OT) Otro

(12) Lengua: (C) Castellano, (Q) Quechua, (A) Aimara, (OT) Otra lengua, (E) Lengua extranjera

(13) Escolaridad de la Madre: (SE) Sin Escolaridad, (P) Primaria, (S) Secundaria, y (SP) Superior

(14) Tipo de discapacidad: (DI) Intelectual, (DA) Auditiva, (DV) Visual, (DM) Motora, (SC) Sordoceguera, (OT) Otra. En caso de no adolecer discapacidad, dejar en blanco. Solo para el caso de estudiantes que procedan de otra Institución Educativa.

(15) Ef. de pertenencia de la Institución Educativa

(16) N° de DNI o Cod. Del Est. Si el Cod. del Est. Se anotará solo en el caso que el estudiante no posea D.N.I.

Escaneado con CamScanner

MINISTERIO DE EDUCACION

NÓMINA DE MATRÍCULA - 2022

El reporte de la matrícula se emitirá haciendo uso de la Nómina de Matrícula del aplicativo Informático SIAGIE (Sistema de Información de Apoyo a la Gestión de la Institución Educativa), disponible en http://www.minedu.gob.pe/intranet. Este reporte es de responsabilidad del Director de la I.E. y TIENE CARÁCTER OFICIAL (Directiva para el desarrollo del año escolar 2014, R. M. 0622-2013 ED).
La I.E. remitirá una copia impresa a la UGEL con la firma del Director.

Datos de la Instancia de Gestión Educativa Descentralizada (DRE, UGEL)		Datos de la Institución Educativa o Programa Educativo								Periodo Lectivo				Ubicación Geográfica	
Código	1 7 0 0 0 0 1	Número y/o Nombre	APLICACION NUESTRA SEÑORA DEL ROSARIO			Gestión(7)	P	Inicio	01/03/2022	Fin	25/12/2022	Dpto.	MADRE DE DIOS
Nombre de la DRE - UGEL	UGEL Tambopata	Código Modular	1 4 0 5 8 5 1	Característica(4)	-	Programa(8)	-					Prov.	TAMBOPATA
		Resolución de Creación N°	01014-2009		Forma(5)	Esc						Dist.	TAMBOPATA
		Nivel/Ciclo(1)	IN	Grado/Edad(3)	5	Sección(6)	-	Turno(9)	M			Centro Poblado	
		Modalidad(2)	EBR	Nombre Sección (Solo Inicial)		RESPONSABILIDAD						PUERTO MALDONADO	

N° Orden	N° de D.N.I. o Código del Estudiante(16)	Apellidos y Nombres (Orden Alfabético)	Fecha de Nacimiento			Sexo H/M	Situación de Matrícula(10)	País(11)	Padre vive SI / NO	Madre vive SI / NO	Lengua Materna(12)	Segunda Lengua(12)	Trabaja el Estudiante SI / NO	Horas semanales que labora	Escolaridad de la Madre(13)	Nacimiento Registrado SI/NO	Tipo de Discapacidad(14)	Institución Educativa de procedencia(15)	
			Día	Mes	Año													Código Modular	Número y/o Nombre - R.J./R.D.
1	2 1 1 4 0 5 8 5 1 0 0 3 6 8	CANAHUIRE SAIRE, Jeanpier Yumpio	02	02	2017	H	P	P	NO	NO	C		NO			NO			
2	2 1 1 4 0 5 8 5 1 0 0 2 6 8	COLLANTES ESTRADA, Erling Thiago	10	01	2017	H	P	P	NO	SI	C		NO		S	NO			
3	D N I - - - 7 9 9 1 3 4 E 9	GUERRERO CONTRERAS, Kai Hamid	23	10	2016	H	P	P	SI	SI	C		NO		S	SI			
4	2 1 1 4 0 5 8 5 1 0 0 3 8 8	MACHACA QUISPE, Jean Carlos	05	02	2017	H	P	P	SI	SI	C		NO		P	NO			
5	D N I - - - 7 9 7 3 4 6 5 6	MAMANI MAMANI, Basco Vidal Lucio	27	06	2016	H	P	P	SI	SI	C		NO		S	SI			
6	D N I - - - 7 9 8 0 7 8 5 7	MELENDEZ MARCO, Dilan Leodan	31	07	2016	H	P	P	SI	SI	C		NO			SI		1 6 9 9 5 4 5	SAN ALBERTO MAGNO
7	D N I - - - 7 9 9 0 8 3 6 2	MESCCO ANYOSA, Cristhian Thiago	10	10	2016	H	P	P	NO	SI	C		NO		SP	SI		0 6 8 8 0 9 3	292
8	D N I - - - 7 9 9 0 8 2 5 3	MESCCO ANYOSA, Gianella Brigitte	10	10	2016	M	P	P	NO	SI	C		NO		SP	SI		0 6 8 8 0 9 3	292
9	D N I - - - 9 0 0 1 4 3 1 1	VILLAFUERTE SALDIVAR, Danely Ysiza	04	01	2017	M	P	P	NO	SI	C		NO			SI			
10																			
11																			
12																			
13																			
14																			
15																			
16																			
17																			
18																			
19																			
20																			
21																			

(1) Nivel / Ciclo : Para el caso EBR/EBE: (IN) Inicial (PRI) Primaria (SEC) Secundaria
Para el caso EBA: (INI) Inicial, (INT) Intermedio, (AVA) Avanzado
(2) Modalidad : (EBR) Educ Básica Regular, (EBA) Educ Básica Alternativa, (EBE) Educ Básica Especial, (EAD) Educ. a Distancia
(3) Grado/Edad : En caso de E. Inicial registrar Edad (0,1,2,3,4,5)
En el caso de Primaria o Secundaria registrar grados 1,2,3,4,5,6
En el caso de EBA: C.Inicial 1°, 2°, Intermedio 1°, 2°, 3°,Avanzado 1°, 2°, 3°, 4°
Colocar "-" si en la Nómina hay alumnos de varias edades (EI) o grados (PI)
(4) Caracterist. : Inicial: (U) Unidocente (PC) Polidocente Completo y Primaria: (U) Unidocente, (PC) Polidocente Completo, (M) Multigrado y (PM) Polidocente Multigrado
(5) Forma : (Esc) Escolarizado, (NoEsc) No Escolarizado
Para el caso EBA (P) Presencial, (SP) Semi Presencial, (AD) A distancia
(6) Sección : A,B,C,... Colocar "-" si es sección única o si se trata de Nivel Inicial
(7) Gestión : (P) Público (PA) Privado
(8) Programa (sólo EBA) : (PRO) PEBANA: Prog de Educ Bás Alter de Niños y Adolescentes
(PBJ) PEBAJA: Prog de Educ Bás Alter de Jóvenes y Adultos
PRONEBJ/PEBANA/PEBAJA: Prog de Educ. Básica Alter. de Niños y Adolescentes, y Jóvenes y Adultos.
Colocar "-" en caso de no corresponder
(9) Turno : (M) Mañana, (T) Tarde, (N) Noche
(10) Situación de Matrícula : (I) Ingresante, (P) Promovido, (PC) Permanece en el grado, (RE) Reentrante, (REI) Reingresante solo en el caso de EBA
(11) País : (P) Perú, (E) Ecuador, (C) Colombia, (B) Brasil, (Bo) Bolivia, (Ch) Chile, (OT) Otro
(12) Lengua : (C) Castellano, (Q) Quechua, (Ai) Aimara, (OT) Otra lengua, (E) Lengua extranjera
(13) Escolarid de la Madre : (SE) Sin Escolaridad, (P) Primaria, (S) Secundaria, y (SP) Superior
(14) Tipo de discapacidad : (DI) Intelectual, (DA) Auditiva, (DV) Visual, (DM) Motora, (SC) Sordoceguera (OT) Otra
En caso de no adolecer discapacidad, dejar en blanco
(15) IE de procedencia : Sólo para el caso de estudiantes que procedan de otra Institución Educativa.
(16) N° de DNI o Cod. Del Est. : El Cód. del Est. se emitirá solo en el caso que el estudiante no posea D.N.I.

Escaneado con CamScanner

MINISTERIO DE EDUCACIÓN

NÓMINA DE MATRÍCULA - 2022

El reporte de la matrícula se emitirá haciendo uso de la Nomina de Matrícula del aplicativo informático SIAGIE (Sistema de Información de Apoyo a la Gestión de la Institución Educativa), disponible en http://www.minedu.gob.pe/intranet. Este reporte es de responsabilidad del Director de la I.E. y TIENE CARÁCTER OFICIAL (Directiva para el desarrollo del año escolar 2014, R. M. 0622-2013 ED).
La I.E. remitirá una copia impresa a la UGEL con la firma del Director.

Datos de la Instancia de Gestión Educativa Descentralizada (DRE, UGEL)		Datos de la Institución Educativa o Programa Educativo						Periodo Lectivo				Ubicación Geográfica	
Código	1 1 7 0 0 0 1	Número y/o Nombre	APLICACION NUESTRA SEÑORA DEL ROSARIO	Gestión(7)	P	Inicio	01/03/2022	Fin	28/12/2022	Dpto.	MADRE DE DIOS
Nombre de la DRE - UGEL	UGEL Tambopata	Código Modular	1 1 4 2 5 8 9 1	Característica(4)	-	Programa(8)	-	Datos del Estudiante				Prov.	TAMBOPATA
		Resolución de Creación N°	1214-2006	Forma(5)	Esc							Dist.	TAMBOPATA
		Nivel/Ciclo(1)	IN	Grado/Edad(3)	5	Sección(6)	-	Turno(9)	M			Centro Poblado	
		Modalidad(2)	EBR	Nombre Sección (Solo Inicial)	RESPONSABILIDAD							PUERTO MALDONADO	
												Institución Educativa de procedencia(15)	
												Código Modular	Número y/o Nombre - RJRD

N° Orden	N° de D.N.I. o Código del Estudiante(16)	Apellidos y Nombres (Orden Alfabético)	Fecha de Nacimiento Día	Mes	Año	Sexo H/M	Situación de Matrícula(10)	País(11)	Padre vive SI / NO	Madre vive SI / NO	Lengua Materna(12)	Segunda Lengua(12)	Trabaja el Estudiante SI / NO	Horas semanales que labora	Escolaridad de la Madre(13)	Nacimiento Registrado SI/NO	Tipo de Discapacidad(14)
1	D.N.I. 79857072	QUISPE CALCINA, Maria Paz	16	09	2016	M	I	P	SI	SI	C		NO		S	SI	
2																	
3																	
4																	
5																	
6																	
7																	
8																	
9																	
10																	
11																	
12																	
13																	
14																	
15																	
16																	
17																	
18																	
19																	
20																	
21																	

(1) Nivel / Ciclo: Para el caso EBR/EBE: (IN) Inicial (PRI) Primaria (SEC) Secundaria. Para el caso EBA: (IN) Inicial, (INT) Intermedio (AVA) Avanzado
(2) Modalidad: (EBR) Educ Básica Regular, (EBA) Educ Básica Alternativa, (EBE) Educ. Básica Especial, (EAD) Educ. a Distancia
(3) Grado/Edad: En caso de E. Inicial registrar Edad (0,1,2,3,4,5). En el caso de Primaria o Secundaria registrar grados: 1,2,3,4,5,6. En el caso de EBA: C.Iniciales 1°, 2°, Intermedio 1°, 2°, 3° Avanzado 1°, 2°, 3°, 4°. Colocar "-" si en la Nómina hay alumnos de varias edades (Ei) o grados (P°).
(4) Caracterist.: Inicial: (U) Unidocente (PC) Polidocente Completo / Primaria: (U) Unidocente, (PC) Polidocente Completo, (M) Multigrado y (PM) Polidocente Multigrado
(5) Forma: (Esc.) Escolarizado, (NoEsc) No Escolarizado. Para el caso EBA (P) Presencial, (SP) Semi Presencial, (AD) A distancia
(6) Sección: A,B,C... Colocar "-" si es sección única o si se trata de Nivel Inicial
(7) Gestión: (P) Público (PR) Privado
(8) Programa (sólo EBA): (PEBA) PEBANA Prog de Educ Bás Alter de Niños y Adolescentes (PEJ) PEBAJA Prog de Educ Bás Alter de Jóvenes y Adultos PRONEI/PEBANA/PEBAJA Prog. de Educ. Básica Alter. de Niños y Adolescentes, y Jóvenes y Adultos. Colocar "-" en caso de no corresponder
(9) Turno: (M) Mañana (T) Tarde (N) Noche
(10) Situación de Matrícula: (I) Ingresante (P) Promovido, (PO) Permanece en el grado, (RE) Reasistente, (REI) Reingresante solo en el caso de EBA
(11) País: (P°) Perú, (E) Ecuador, (C) Colombia (B) Brasil, (Bol) Bolivia, (Ch) Chile, (OT) Otro
(12) Lengua: (C) Castellano, (Q) Quechua, (Ai) Aimara, (OT) Otra lengua, (E) Lengua extranjera
(13) Escolarid de la Madre: (SE) Sin Escolaridad, (P) Primaria, (S) Secundaria, y (SP) Superior
(14) Tipo de discapacidad: (DI) Intelectual, (DA) Auditiva, (DV) Visual, (DM) Motora, (SC) Sordoceguera (OT) Otro. En caso de no adolecer discapacidad, dejar en blanco
(15) IE de procedencia: Sólo para el caso de estudiantes que provienen de otra Institución Educativa.
(16) N° de DNI o Cod. Del Est: El Cód. del Est. Se anotará solo en el caso que el estudiante no posea D.N.I.

Escaneado con CamScanner

MINISTERIO DE EDUCACION

NÓMINA DE MATRÍCULA - 2022

El reporte de matrícula se emitirá haciendo uso de la Nómina de Matrícula del aplicativo informático SIAGIE (Sistema de Información de Apoyo a la Gestión de la Institución Educativa), disponible en http://siagie.minedu.gob.pe. Este reporte es de responsabilidad del Director de la I.E. y TIENE CARÁCTER OFICIAL.

Datos de la Instancia de Gestión Educativa Descentralizada (DRE - UGEL)

Código	1 7 0 0 3 1
Nombre de la DRE - UGEL	UGEL Tambopata

Datos de la Institución Educativa o Programa Educativo

Número y/o Nombre	APLICACION NUESTRA SEÑORA DEL ROSARIO				Gestión[7]	PGD	
Código Modular	1 4 0 5 8 5 1	Característica[4]	-	Programa[8]	-		
Resolución de Creación N°	01014-2009	Forma[5]	Esc				
Nivel/Ciclo[1]	INI	Grado/Edad[3]	5	Sección[6]	-	Turno[9]	M
Modalidad[2]	EBR	Nombre Sección (Solo Inicial)	PAZ				

Periodo Lectivo

Inicio	01/03/2022	Fin	28/12/2022

Ubicación Geográfica

Dpto.	MADRE DE DIOS
Prov.	TAMBOPATA
Dist.	TAMBOPATA
Centro Poblado	PUERTO MALDONADO

Institución Educativa de procedencia[15]

Código Modular	Número y/o Nombre - RJ/RD

N° Orden	N° de D.N.I. o Código del Estudiante[16]	Apellidos y Nombres (Orden Alfabético)	Fecha de Nacimiento Día	Mes	Año	Sexo H/M	Situación de Matrícula(10)	País(11)	Padre vive SI / NO	Madre vive SI / NO	Lengua Materna(12)	Segunda Lengua(12)	Trabaja el Estudiante SI / NO	Horas semanales que labora	Escolaridad de la Madre(13)	Nacimiento Registrado SI/NO	Tipo de Discapacidad(14)
1	D·N·I· · · ·7·9·6·7·4·5·9·3	AMASIFUEN YUYARIMA, Jhoana Sandeth	18	05	2016	M	P	P	NO	SI	C		NO		S	SI	
2	D·N·I· · · ·7·9·6·5·7·3·4·6	CABIÑAS MORALES, Maeba Daliuska	13	05	2016	M	P	P	SI	SI	C		NO		SP	SI	
3	D·N·I· · · ·9·0·1·0·1·9·2·4	CULQUI TICONA, Ramses Luis	28	02	2017	H	P	P	NO	SI	C		NO		S	SI	
4	D·N·I· · · ·7·9·7·2·8·6·6·2	ESTRADA QUISPE, Maycol Alejandro	23	06	2016	H	P	P	SI	SI	C		NO		S	SI	
5	D·N·I· · · ·7·9·8·3·8·9·2·2	FALEN PAREDES, Madison Ariadna	07	09	2016	M	P	P	SI	SI	C		NO		SP	SI	
6	D·N·I· · · ·9·0·0·5·5·9·7·5	LAZO SILVA, Dayron Matheus	31	01	2017	H	P	P	SI	SI	C		NO		S	SI	
7	D·N·I· · · ·9·0·0·5·5·8·9·8	LAZO SILVA, Lucas Daniel	31	01	2017	H	P	P	SI	SI	C		NO		S	SI	
8	D·N·I· · · ·7·9·8·8·0·3·2·4	MAMANI QUISANI, Dylan Samir	03	10	2016	H	P	P	SI	SI	C		NO		S	SI	
9	D·N·I· · · ·7·9·6·8·6·9·0·9	OROSCO APAZA, Nayda Mariela	27	05	2015	M	P	P	SI	SI	C		NO		S	SI	
10	D·N·I· · · ·7·9·8·0·1·6·3·0	PEÑA QUISPE, Adelis Danana	11	08	2016	M	P	P	SI	SI	C		NO		SE	SI	
11	D·N·I· · · ·7·9·8·0·5·7·0·1	PEREZ TORRES, Yeinzer Ghael	15	08	2016	H	P	P	SI	SI	C		NO		S	SI	
12	D·N·I· · · ·7·9·9·7·6·7·5·4	QUISPE HUANCA, Roy Giovani	11	12	2016	H	P	P	SI	SI	Q	C	NO			SI	
13	D·N·I· · · ·9·0·1·2·6·5·8·2	QUISPE TECSI, Madeley Irene	14	03	2017	M	P	P	NO	SI	C		NO		P	SI	
14																	
15																	
16																	
17																	
18																	
19																	
20																	
21																	

(1) Nivel / Ciclo : Para el caso EBR/EBE: (INI) Inicial (PRI) Primaria (SEC) Secundaria
Para el caso EBA: (INI) Inicial (INT) Intermedio, (AVA) Avanzado

(2) Modalidad : (EBR) Educ.Básica Regular, (EBA) Educ.Básica Alternativa, (EBE) Educ. Básica Especial

(3) Grado/Edad : En caso de E. Inicial: registrar Edad (0,1,2,3,4,5)
En el caso de Primaria o Secundaria: registrar grados: 1,2,3,4,5,6.
En el caso de EBA: C.Inicial 1°, 2°, Intermedio 1°, 2°, 3° Avanzado 1°, 2°, 3°, 4°
Colocar "-" si en la Nómina hay alumnos de varias edades (E) o grados (P)

(4) Caracterist. : Primaria : (U) Unidocente, (PM) Polidocente Multigrado y (PC) Polidocente Completo.

(5) Forma : (Esc) Escolarizado, (NoEsc) No Escolarizado
Para el caso EBA (P) Presencial, (SP) Semi Presencial, (AD) A distancia

(6) Sección : A,B,C,... Colocar "-" si es sección única o si se trata de Nivel Inicial

(7) Gestión : (PGD/Pub. de gestión directa,/PGP/Pub.de Gestión Privada, (PRI) Privada

(8) Programa (Año EBA) : (PBN) PEBANA Prog.de Educ.Bás.Alter.de Niños y Adolescentes
(PBJ) PEBAJA Prog. de Educ.Bás. Alter.de Jóvenes y Adultos
PBN/PBJ PEBANA/PEBAJA, Prog. de Educ. Básica Alter. de Niños y Adolescentes, y Jóvenes y Adultos.
Colocar "-" en caso de no corresponder

(9) Turno : (M) Mañana, (T) Tarde, (N) Noche

(10) Situación de Matrícula : (I) Ingresante, (P) Promovido, (PG) Permanece en el grado, (RE) Reingresante.
Solo en el caso de EBA: (REI) Reingresante

(11) País : (P) Perú, (E) Ecuador, (C) Colombia, (B) Brasil, (Bo) Bolivia, (Ch) Chile, (OT) Otro

(12) Lengua : (C) Castellano, (Q) Quechua, (A) Aimara, (OT) Otra lengua, (E) Lengua extranjera

(13) Escolarid de la Madre : (SE) Sin Escolaridad, (P) Primaria, (S) Secundaria, y (SP) Superior

(14) Tipo de discapacidad : (DI) Intelectual, (DA) Auditiva, (DV) Visual, (DM) Motora, (SC) Sordoceguera (OT) Otra
En caso de no adolecer discapacidad, dejar en blanco

(15) IE de procedencia : Solo para el caso de estudiantes que provienen de otra Institución Educativa.

(16) N° de DNI o Cod. del Est. : El Cod. del Est. Se anotará solo en el caso que el estudiante no posea D.N.I.

Escaneado con CamScanner

MINISTERIO DE EDUCACIÓN

NÓMINA DE MATRÍCULA - 2022

El registro de la matrícula se emitirá haciendo uso de la Nómina de Matrícula del aplicativo informático SIAGIE (Sistema de Información de Apoyo a la Gestión de la Institución Educativa), disponible en http://www.minedu.gob.pe/intranet. Este reporte es de responsabilidad del Director de la I.E. y TIENE CARÁCTER OFICIAL (Directiva para el desarrollo del año escolar 2014, R. M. 0622-2013 ED).
La I.E. remitirá una copia impresa a la UGEL con la firma del Director.

Datos de la Instancia de Gestión Educativa Descentralizada (DRE, UGEL)		Datos de la Institución Educativa o Programa Educativo						Periodo Lectivo				Ubicación Geográfica	
Código	1 1 7 0 1 0 1	Número y/o Nombre	APLICACION NUESTRA SEÑORA DEL ROSARIO		Gestión[1]	P		Inicio	01/03/2022	Fin	28/12/2022	Dpto.	MADRE DE DIOS
		Código Modular	1 1 4 0 5 8 5 1	Característica[4]	-	Programa[9]	-					Prov.	TAMBOPATA
Nombre de la DRE - UGEL	UGEL Tambopata	Resolución de Creación N°	1514-2006	Forma[5]	Esc							Dist.	TAMBOPATA
		Nivel/Ciclo[1]	PRI	Grado/Edad[3]	5	Sección[6]	-	Turno[8]	M			Centro Poblado	
		Modalidad[2]	ESP	Nombre Sección (Solo Inicial)		PAZ						PUERTO MALDONADO	

N° Orden	N° de D.N.I. o Código del Estudiante[10]	Apellidos y Nombres (Orden Alfabético)	Fecha de Nacimiento			Sexo H,M	Situación de Matrícula(10)	País(11)	Padre vive SI / NO	Madre vive SI / NO	Lengua Materna(12)	Segunda Lengua(12)	Trabaja el Estudiante SI / NO	Horas semanales que labora	Escolaridad de la Madre(13)	Nacimiento Registrado SI/NO	Tipo de Discapacidad(14)	Institución Educativa de procedencia[15]	
			Día	Mes	Año													Código Modular	Número y/o Nombre - R.J./R.D.
1	2 1 1 4 0 5 8 5 1 0 0 4 1 8	ALBORNOZ AVENDAÑO Fabrian Alessandro	04	03	2017	H	P	OT	NO	SI	C		NO		SP	NO			
2	D N I - - - 7 9 8 4 6 9 7 8	ALCCA HUARCA Jhon Bryan	11	09	2016	H	P	P	SI	SI	C		NO		S	SI		1 6 0 2 2 6 7	52062 JAVIER HERAUD
3	D N I - - - 7 9 7 7 5 5 4 7	APAZA DELGADO Samin Vanessa	07	07	2016	M	I	P	SI	SI	C		NO		S	SI			
4	D N I - - - 9 6 0 7 4 3 2 4	CRIFA MECOLA Dylan Herbert	11	02	2017	H	P	P	SI	SI	C		NO		P	SI		0 5 4 9 5 9 2	272 ALERTA
5	D N I - - - 7 9 7 6 5 8 7 8	HUARI HUAMAN Luis Adriano	10	07	2016	H	I	P	SI	SI	C		NO		S	SI			
6	D N I - - - 7 9 7 7 0 5 4 5	MOZOMBITE CAPUENA Briana Daleshka	22	07	2016	M	P	P	NO	SI	C		NO		SP	SI		0 8 1 6 6 3 7	424 JESUS MARIA
7	D N I - - - 9 0 0 6 7 5 9 6	PIMA YHUAMAN LIMA Alisson Fernanda	02	01	2017	M	P	P	SI	SI	C	Q	NO		S	SI		1 3 1 4 8 9 7	277-32
8	D N I - - - 7 9 9 3 3 3 8 6	SONCCO ARREDONDO Sayl Milan	09	11	2016	H	I	P	SI	SI	C		NO		S	SI			
9																			
10																			
11																			
12																			
13																			
14																			
15																			
16																			
17																			
18																			
19																			
20																			
21																			

(1) Nivel / Ciclo: Para el caso EBAR-Nl: (IN) Inicial (PRI) Primaria (SEC) Secundaria
Para el caso EBA: (IN) Inicial (INT) Intermedio (AVA) Avanzado

(2) Modalidad: (EBR) Educ. Básica Regular (EBA) Educ. Básica Alternativa (EBE) Educ. Básica Especial (EAD) Educ. a Distancia

(3) Grado/Edad: En caso de E. Inicial registrar Edad (0 1 2 3 4 5)
En el caso de Primaria o Secundaria registrar grados: 1 2 3 4 5 6
En el caso de EBA: I. Inicial: 1°, 2°, Intermedio 1°, 2°, 3° Avanzado 1°, 2°, 3°, 4°
Colocar "-" si en la Nómina hay abiertos de varios edades (0) o grados (P) Inicial (U) Unidocente (PC) Polidocente Completo y Primaria (L) Multigrado (PC) Polidocente Completo, (M) Multigrado y (PM) Polidocente Multigrado

(4) Característica:

(5) Forma: (Esc.) Escolarizado, (No Esc.) No Escolarizado
Para el caso EBA (P) Presencial, (SP) Semi Presencial, (AD) A Distancia

(6) Sección: A, B, C, Colocar "-" si es sección única o si se trata de Nivel Inicial

(7) Gestión: (P) Público (PRI) Privado

(9) Programa: (PRO) PRONOEI Prog. de Educ. Inic. Atenc. de Niños y Adolescentes (PEBJ) PEBAJA Prog. de Educ. Bás. Alter. de Jóvenes y Adultos (PEBANEJ) PEBANEJ BAJA Prog. de Educ. Básica Alter. de Niños y Adolescentes y Jóvenes y Adultos
Colocar "-" en caso de no corresponder

(8) Turno: (M) Mañana, (T) Tarde, (N) Noche

(10) Situación de Matrícula: (I) Ingresante, (P) Promovido, (PO) Permanece en el grado, (RE) Reingresante, (REI) Reingresante solo en el caso de EBA

(11) País: (P) Perú, (E) Ecuador, (C) Colombia, (B) Brasil, (BO) Bolivia, (CH) Chile, (OT) Otro

(12) Lengua: (C) Castellano, (Q) Quechua, (AI) Aimara, (O) Otra lengua, (E) Lengua extranjera

(13) Escolaridad de la Madre: (SI) Sin Escolaridad, (P) Primaria, (S) Secundaria, y (SP) Superior

(14) Tipo de discapacidad: (DI) Intelectual, (DA) Auditiva, (DV) Visual, (DM) Motora, (DC) Sordoceguera (OT) Otro. En caso de no adolecer discapacidad, dejar en blanco

(15) N° de Código Mod. de la I.E. de procedencia: Sólo para el caso de estudiantes que procedan de otra Institución Educativa. En caso de no adolecer discapacidad, dejar en blanco
El Cód. del I.E. se anotará sólo en el caso que el estudiante no posea D.N.I.

MINISTERIO DE EDUCACIÓN

NÓMINA DE MATRÍCULA - 2022

El reporte de la matrícula se emitirá haciendo uso de la Nómina de Matrícula del aplicativo informático SIAGIE (Sistema de Información de Apoyo a la Gestión de la Institución Educativa), disponible en http://www.minedu.gob.pe/intranet. Este reporte es de responsabilidad del Director de la I.E. y TIENE CARÁCTER OFICIAL (Directiva para el desarrollo del año escolar 2014, R. M. 0622-2013 ED).
La I.E. remitirá una copia impresa a la UGEL, con la firma del Director.

Datos de la Instancia de Gestión Educativa Descentralizada (DRE, UGEL)		Datos de la Institución Educativa o Programa Educativo								Periodo Lectivo				Ubicación Geográfica	
Código	1 1 7 0 0 0 0 1	Número y/o Nombre	APLICACION NUESTRA SEÑORA DEL ROSARIO			Gestión[7]	P			Inicio	01/03/2022	Fin	28/12/2022	Dpto.	MADRE DE DIOS
		Código Modular	1 1 4 0 5 8 5 1	Característica[4]	-	Programa[8]	-	Datos del Estudiante						Prov.	TAMBOPATA
Nombre de la DRE - UGEL	UGEL Tambopata	Resolución de Creación N°	1014-2000	Forma[5]	Esc									Dist.	TAMBOPATA
		Nivel/Ciclo[1]	INI	Grado/Edad[1]	5	Sección[6]	-	Turno[9]	M					Centro Poblado	
		Modalidad[2]	EBR	Nombre Sección (Solo Inicial)		TOLERANCIA								PUERTO MALDONADO	

N° Orden	N° de D.N.I. o Código del Estudiante[16]	Apellidos y Nombres (Orden Alfabético)	Fecha de Nacimiento			Sexo H/M	Situación de Matrícula(10)	País(11)	Padre vive SI / NO	Madre vive SI / NO	Lengua Materna(12)	Segunda Lengua(12)	Trabaja el Estudiante SI / NO	Horas semanales que labora	Escolaridad de la Madre(13)	Nacimiento Registrado SI/NO	Tipo de Discapacidad(14)	Institución Educativa de procedencia[15]	
			Día	Mes	Año													Código Modular	Número y/o Nombre - RJ/RD
1	D-N-I- - - -7-9-9-2-0-8-9-7	ALMIRON SOTO, Abigail Sara	22	10	2016	M	P	P	SI	SI	C		NO		S	SI			
2	D-N-I- - - -9-0-1-3-3-9-6-9	AUQUILLA CALLO, Jheremi	04	03	2017	H	P	P	SI	SI	C		NO		P	SI		3 8 3 0 6 7 3	ESTRELLITAS DE COLORES
3	D-N-I- - - -9-0-1-0-6-1-1-8	GARCIA SAAVEDRA, Luz Jhoselyn	05	03	2017	M	P	P	SI	SI	C		NO		P	SI		1 5 8 4 0 8 3	414
4	D-N-I- - - -7-9-7-3-4-4-9-6	HUAMAN JULCARIMA, Liam Yeins	20	06	2016	H	P	P	SI	SI	C		NO		S	SI			
5	2-1-1-4-0-5-8-5-1-0-0-3-5-8	LEON CHACON, Shantal Valentina	10	02	2017	M	P	P	NO	NO	C		NO			NO			
6	D-N-I- - - -9-0-1-3-3-2-6-5	MORENO VILCA, Aleshka Rosmari	18	03	2017	M	I	P	SI	SI	C		NO		S	SI			
7	2-1-1-4-0-5-8-5-1-0-0-3-3-8	OCHOA JOAQUIN, Miuler Yeico	14	03	2017	H	P	P	SI	SI	C		NO		S	NO			
8	D-N-I- - - -7-9-9-9-3-9-7-2	PEREZ VILLAMAR, Luis Fabiano Emanuel	21	12	2016	H	P	P	SI	SI	C		NO		S	SI		0 6 9 4 1 1 7	561 CORAZON DE JESUS
9	D-N-I- - - -7-9-7-9-2-8-1-2	RODRIGUEZ RIMAYHUAMAN, Yesi Korina	05	08	2016	M	P	P	SI	SI	C		NO		S	SI			
10	D-N-I- - - -7-9-7-5-7-5-5-4	USKA DELGADO, Alex Josue	07	07	2016	H	P	P	SI	SI	C		NO			SI		0 7 3 4 7 8 0	305 ALMIRANTE MIGUEL GRAU
11	2-1-1-4-0-5-8-5-1-0-0-3-4-8	VERA CARRERO, Fabian Joseangel	10	03	2017	M	P	P	NO	NO	C		NO			NO			
12																			
13																			
14																			
15																			
16																			
17																			
18																			
19																			
20																			
21																			

(1) Nivel / Ciclo: Para el caso EBR/EBE: (INI) Inicial (PRI) Primaria (SEC) Secundaria. Para el caso EBA: (INI) Inicial, (INT) Intermedio (AVA) Avanzado
(2) Modalidad: (EBR) Educ Básica Regular, (EBA) Educ Básica Alternativa, (EBE) Educ Básica Especial, (EAD) Educ a Distancia
(3) Grado/Edad: En caso de E. Inicial registrar Edad (0,1,2,3,4,5). En el caso de Primaria o Secundaria registrar grados: 1,2,3,4,5,6. En el caso de EBA: C. Inicial 1°, 2°, Intermedio 1°, 2°, 3° Avanzado 1°, 3°, 5°, 4° Colocar "-" si en la Nómina hay alumnos de varias edades (Ei) o grados (Pr).
(4) Caracterist.: Inicial: (U) Unidocente (PC) Polidocente Completa y Primaria: (U) Unidocente, (PC) Polidocente Completa, (M) Multigrado y (PM) Polidocente Multigrado
(5) Forma: (Esc) Escolarizado, (NoEsc) No Escolarizado. Para el caso EBA (P) Presencial, (SP) Semi Presencial, (AD) A distancia
(6) Sección: A,B,C.... Colocar "-" si es sección única o si se trata de Nivel Inicial
(7) Gestión: (P) Público (PR) Privado
(8) Programa (Sólo EBA): (PBN) PEBANA Prog de Educ Bás Alter de Niños y Adolescentes (PBJ) PEBAJA Prog de Educ Bás Alter de Jóvenes y Adultos PBN/PBJ PEBANA/PEBAJA Prog. de Educ. Básica Alter. de Niños y Adolescentes, y Jóvenes y Adultos. Colocar "-" en caso de no corresponder
(9) Turno: (M) Mañana, (T) Tarde, (N) Noche
(10) Situación de Matrícula: (I) Ingresante, (P) Promovido, (PG) Permanece en el grado, (RE) Reingresante, (RE) Reingresante solo en el caso de EBA
(11) País: (P) Perú, (E) Ecuador, (C) Colombia, (B) Brasil, (Bo) Bolivia, (Ch) Chile, (OT) Otro
(12) Lengua: (C) Castellano, (Q) Quechua, (Ai) Aimara, (OT) Otra lengua, (E) Lengua extranjera
(13) Escolarid de la Madre: (SE) Sin Escolaridad, (P) Primaria, (S) Secundaria, y (SP) Superior
(14) Tipo de discapacidad: (DI) Intelectual, (DA) Auditiva, (DV) Visual, (DM) Motora, (SC) Sordoceguera (OT) Otro. En caso de no adolecer discapacidad, dejar en blanco
(15) IE de procedencia: Sólo para el caso de estudiantes que proceden de otra Institución Educativa.
(16) N° de DNI o Cod. De Est: El Cód. del Est. Se anotará sólo en el caso que el estudiante no posea D.N.I.

Escaneado con CamScanner

MINISTERIO DE EDUCACIÓN

NÓMINA DE MATRÍCULA - 2022

El reporte de matrícula se emitirá haciendo uso de la Nómina de Matrícula del aplicativo informático SIAGIE (Sistema de Información de Apoyo a la Gestión de la Institución Educativa), disponible en http://siagie.minedu.gob.pe. Este reporte es de responsabilidad del Director de la I.E. y TIENE CARÁCTER OFICIAL.

Datos de la Instancia de Gestión Educativa Descentralizada (DRE - UGEL)		Datos de la Institución Educativa o Programa Educativo								Periodo Lectivo				Ubicación Geográfica	
Código	1 7 0 0 0 1	Número y/o Nombre	APLICACION NUESTRA SEÑORA DEL ROSARIO			Gestión[7]	PGD	Inicio	01/03/2022	Fin	28/12/2022	Dpto.	MADRE DE DIOS
Nombre de la DRE - UGEL	UGEL Tambopata	Código Modular	1 4 0 5 8 5 1	Característica[4]	-	Programa[8]	-					Prov.	TAMBOPATA
		Resolución de Creación N°	01014-2009		Forma[5]	Esc						Dist.	TAMBOPATA
		Nivel/Ciclo[1]	IN	Grado/Edad[3]	5	Sección[6]	-	Turno[9]	M			Centro Poblado	
		Modalidad[2]	EBR	Nombre Sección (Solo Inicial)		TOLERANCIA						PUERTO MALDONADO	

	N° de D.N.I. o Código del Estudiante[16]	Apellidos y Nombres (Orden Alfabético)	Fecha de Nacimiento			Sexo H/M	Situación de Matrícula(10)	País(11)	Padre vive SI / NO	Madre vive SI / NO	Lengua Materna(12)	Segunda Lengua(12)	Trabaja el Estudiante SI / NO	Horas semanales que labora	Escolaridad de la Madre(13)	Nacimiento Registrado SI/NO	Tipo de Discapacidad(14)	Institución Educativa de procedencia[15]	
			Día	Mes	Año													Código Modular	Número y/o Nombre - RJIRD
1	D·N·I· 9·0·1·3·0·8·4·5	AGUILAR FLORES, Nathaly Lucero	18	03	2017	M	P	P	SI	SI	C		NO		S	SI			
2	D·N·I· 6·3·7·5·2·4·2·5	ARIAS LANTARON, Jhulmer	11	12	2016	H	P	P	SI	SI	C		NO		P	SI			
3	D·N·I· 7·9·7·2·7·8·3·9	CHINO SULLCA, Veronica Brittany	22	06	2016	M	P	P	SI	SI	C		NO		S	SI			
4	D·N·I· 9·0·1·3·1·6·3·5	DIAZ PACAYA, Mayha Anzbeth	19	03	2017	M	P	P	SI	SI	C		NO		P	SI			
5	D·N·I· 7·9·8·4·3·7·1·5	JARA QUISPE, Juan David Leonel	09	09	2016	H	P	P	SI	SI	C		NO			SI			
6	D·N·I· 7·9·9·4·0·0·9·9	LLOCLLE HUILLCA, Yaretzi Melek	14	11	2016	M	P	P	SI	SI	C		NO			SI			
7	D·N·I· 7·9·6·1·2·7·1·9	MACOCHOA VARGAS, Zuhana Edth	07	04	2016	M	P	P	SI	SI	C		NO		S	SI			
8	D·N·I· 7·9·9·3·9·9·6·6	PEREYRA BACA, Rudi Kaleb	07	11	2016	H	P	P	SI	SI	C		NO		S	SI			
9	D·N·I· 7·9·9·3·0·2·0·1	SANCHEZ INUMA, Jhony Isabela	07	11	2016	M	P	P	SI	SI	C		NO		S	SI			
10	D·N·I· 7·9·6·3·6·9·3·7	VELA GUTIERREZ, Santiago Benjamin	22	04	2016	H	P	P	SI	SI	C		NO		S	SI			
11																			
12																			
13																			
14																			
15																			
16																			
17																			
18																			
19																			
20																			
21																			

(1) Nivel / Ciclo: Para el caso EBR/EBE: (IN) Inicial (PR) Primaria (SEC) Secundaria. Para el caso EBA: (IN) Inicial, (INT) Intermedio, (AVA) Avanzado.
(2) Modalidad: (EBR) Educ Básica Regular, (EBA) Educ Básica Alternativa, (EBE) Educ. Básica Especial.
(3) Grado/Edad: En caso de E. Inicial registrar Edad (0,1,2,3,4,5). En el caso de Primaria o Secundaria registrar grados: 1,2,3,4,5,6. En el caso de EBA: C.Inicial 1°, 2°, Intermedio 1°, 2°, 3° Avanzado 1°, 2°, 3°, 4°. Colocar "-" si en la Nómina hay alumnos de varias edades (EI) o grados (PI).
(4) Caracterist.: Primaria: (U) Unidocente, (PM) Polidocente Multigrado y (PC) Polidocente Completo.
(5) Forma: (Esc) Escolarizado, (NoEsc) No Escolarizado. Para el caso EBA (P) Presencial, (SP) Semi Presencial, (AD) A distancia.
(6) Sección: A,B,C... Colocar "-" si es sección única o si se trata de Nivel Inicial.
(7) Gestión: (PUI) Pub. de gestión directa,(PGP)Pub de Gestión Privada, (PRI) Privada.
(8) Programa (Solo EBA): (PRN) PERUANA Prog de Educ Bás Alter de Niños y Adolescentes. (PRJ) PERUANA Prog. de Educ Bás. Alter de Jóvenes y Adultos. PEMPBJ PEBANA/PEBAJA. Prog. de Educ. Básica Alter. de Niños y Adolescentes, y Jóvenes y Adultos. Colocar "-" en caso de no corresponder.
(9) Turno: (M) Mañana, (T) Tarde, (N) Noche.
(10) Situación de Matrícula: (I) Ingresante, (P) Promovido, (PG) Permanece en el grado, (RE) Reentrante. Solo en el caso de EBA: (REI) Reingresante.
(11) País: (P) Perú, (E) Ecuador, (C) Colombia, (B) Brasil, (Bo) Bolivia, (Ch) Chile, (OT) Otro.
(12) Lengua: (C) Castellano, (Q) Quechua, (Ai) Aimara, (OT) Otra lengua, (E) Lengua extranjera.
(13) Escolarid de la Madre: (SE) Sin Escolaridad, (P) Primaria, (S) Secundaria, y (SP) Superior.
(14) Tipo de discapacidad: (DI) Intelectual, (DA) Auditiva, (DV) Visual, (DM) Motora, (SC) Sordoceguera (OT) Otro. En caso de no adolecer discapacidad, dejar en blanco.
(15) IE de procedencia: Solo para el caso de estudiantes que proceden de otra Institución Educativa.
(16) N° de DNI o Cod. Del Est.: El Cód. del Est. Se emitirá solo en el caso que el estudiante no posea D.N.I.

Escaneado con CamScanner

Firma Digital
PROGRAMA NACIONAL DE ALIMENTACIÓN ESCOLAR

Firmado digitalmente por CONDOR PAUCAR Guillermo FAU 20550154065 hard
Motivo: Soy el autor del documento
Fecha: 23.06.2022 15:37:02 -05:00

Tambopata, 23 de Junio del 2022

INFORME N° D000106-2022-MIDIS/PNAEQW-UTMADD-GCP

Para : **ALFONSO RAZIEL MENDOZA PERALTA**
UNIDAD TERRITORIAL MADRE DE DIOS

Asunto : Informar las acciones realizadas para la atención de la alerta del Caso N° 025-2022-CTVC/MAD suscitada en la IE. APLICACION NUESTRA SEÑORA DEL ROSARIO del nivel primario, situada en el distrito de Tambopata/Tambopata/Madre de Dios, seguimiento realizado por MGL Yovanna Hurtado Muñoz (23MAY2022).

Referencia: a). INFORME N° D000036-2022-MIDIS/PNAEQW-UTMADD-YHM (17JUN2022)
b). OFICIO N° 0022-2022-DRE-MDD/UGEL-T/IE. NSR-A (14JUN2022)
c). OFICIO N° 0030-2022-CTVC/MADRE DE DIOS (17MAY2022)
d). RDE N° D000201-2022-MIDIS/PNAEQW-DE (05MAY2022)
e). RDE. N° D000221-2021-MIDIS/PNAEQW-DE (06SEP2021)
f). RDE N° D000210-2021-MIDIS/PNAEQW-DE (27AGO2021)

Fecha Elaboración: Tambopata, 23 de junio de 2022

Previo al saludo, el presente es con la finalidad de Informar las acciones realizadas para la atención de la alerta del Caso N° 025-2022-CTVC/MAD suscitada en la IE. APLICACION NUESTRA SEÑORA DEL ROSARIO del nivel primario, situada en el distrito de Tambopata/Tambopata/Madre de Dios, seguimiento realizado por MGL Yovanna Hurtado Muñoz (23MAY2022).

1. ANTECEDENTES

- Mediante INFORME N° D000036-2022-MIDIS/PNAEQW-UTMADD-YHM (17JUN2022), MGL Yovanna Hurtado Muñoz, informa acciones realizadas para la atención de la alerta Caso N° 025-2022-CTVC/MAD donde se identificó un (01) punto crítico a la prestación del servicio alimentario, suscitada en la IE. APLICACION NUESTRA SEÑORA DEL ROSARIO del nivel primaria.

- Los miembros CAEs, mediante OFICIO N° 0022-2022-DRE-MDD/UGEL-T/IE. NSR-A (14JUN2022), remite nómina de matricula de los estudiantes de la mencionada IE.

- Comité de Transparencia y Vigilancia Ciudadana de Madre de Dios – CTVC, comunica mediante OFICIO N° 0030-2022-CTVC/MADRE DE DIOS (17MAY2022), Caso N° 025-2022-CTVC/MAD, identifica un (01) punto crítico, en la IE. APLICACION NUESTRA SEÑORA DEL ROSARIO del nivel primaria.

2. BASE NORMATIVA

- Mediante RDE N° D000201-2022-MIDIS/PNAEQW-DE (05MAY2022), aprueban "Protocolo para la prestación del servicio alimentario por los actores vinculados a las IIEE públicas atendidas por PNAEQW.

- Con RDE. N° D000221-2021-MIDIS/PNAEQW-DE (06SEP2021), aprueba "Protocolo de Promoción de la Participación Social, veeduría y Atención de Alertas del PNAEQW".

- Según RDE N°D000210-2021-MIDIS/PNAEQW-DE (27AGOJUL2021), aprueba "Protocolo para la actualización del listado y agrupamiento de IIEE en ítems y establecer el periodo de atención por entrega de alimentos para la prestación del servicio alimentario del Programa Nacional de Alimentación Escolar Qali Warma.

3. OBJETIVO

- Comunicar las acciones desarrolladas para la atención de la Alerta del Caso N° 025-2022-CTVC/MAD, donde se identificaron un (01) punto crítico (**EL NÚMERO DE ALUMNOS ATENDIDOS QUE FIGURA EN EL ACTA DE ENTREGA/RECEPCION NO ES IGUAL AL NÚMERO DE ALUMNOS MATRICULADOS),** proceder a su resolución y comunicar el cumplimiento a CTVC y a USME.

4. ANALISIS

- Respecto a la Alerta Caso N° 025-2022-CTVC/MAD (11ABR2022) advertida por CTVC identifica un (01) punto crítico (**EL NÚMERO DE ALUMNOS ATENDIDOS QUE FIGURA EN EL ACTA DE ENTREGA/RECEPCION NO ES IGUAL AL NÚMERO DE ALUMNOS MATRICULADOS);** en cumplimiento a la RDE. N° D000221-2021-MIDIS/PNAEQW-DE (06SEP2021), aprueba "Protocolo de Promoción de la Participación Social, veeduría y Atención de Alertas del PNAEQW", se designa a la MGL Yovanna Hurtado Muñoz, para brindar asistencia técnica y se proceda a levantar las observaciones vertidas por CTVC, en cumplimiento a lo citado se proceda generar reunión con los miembros CAE de la IE. APLICACION NUESTRA SEÑORA DEL ROSARIO del nivel primaria.

  Caso N° 026-2022-CTVC/MAD (13MAY2022) advertida por CTVC identificándose un (01) punto crítico (**EL NÚMERO DE ALUMNOS ATENDIDOS QUE FIGURA EN EL ACTA DE ENTREGA/RECEPCION NO ES IGUAL AL NÚMERO DE ALUMNOS MATRICULADOS),** personal MGL Yovanna Hurtado Muñoz mediante INFORME N° D000036-2022-MIDIS/PNAEQW-UTMADD-YHM (17JUN2022) informa las acciones desarrolladas:

  - ✓ Acción al punto crítico 1: "**EL NÚMERO DE ALUMNOS ATENDIDOS QUE FIGURA EN EL ACTA DE ENTREGA/RECEPCION NO ES IGUAL AL NÚMERO DE ALUMNOS MATRICULADOS":**
    - Mediante OFICIO N° 0022-2022-DRE-MDD/UGEL-T/IE. NSR-A (14JUN2022), el CAE remite nómina de matrícula como evidencia que registro en SIAGIE un total de 713 usuarios/as.

    - Información reportada por los miembros CAEs, se verifica en SIGO, los mismos se presenta en la imagen adjunto:



A la fecha para la mencionada IE, está en proceso de actualización, a la espera de la emisión de la modificatoria de la RDE. 193-2022.

- ✓ Respecto a la identificación del punto critico de acuerdo a las evidencias es FUNDADO.

5. CONCLUSION

- Respecto al Punto crítico 1: "**EL NÚMERO DE ALUMNOS ATENDIDOS QUE FIGURA EN EL** ACTA **DE ENTREGA/RECEPCION NO ES IGUAL AL NÚMERO DE ALUMNOS MATRICULADOS": fundada** se registró en SIGO respecto al número de usuarios de 708 a 713 usuarias/os.

6. RECOMENDACIÓN

- Comunicar al representante Regional de Madre de Dios de CTVC, respecto a las acciones realizadas del Caso N° 025-2022-CTVC/MAD vertida por CTVC, identificadose un (01) punto crítico (**EL NÚMERO DE ALUMNOS ATENDIDOS QUE FIGURA EN EL ACTA DE ENTREGA/RECEPCION NO ES IGUAL AL NÚMERO DE ALUMNOS MATRICULADOS)**, se considera el caso fundado.

- De ser necesario hacer extensivo a Unidad de Supervisión Monitoreo y Evaluación – USME para su conocimiento y fines.

Atentamente,

Documento firmado digitalmente
GUILLERMO CÓNDOR PAUCAR
UNIDAD TERRITORIAL MADRE DE DIOS

Firma Digital
PROGRAMA NACIONAL DE ALIMENTACIÓN ESCOLAR

Firmado digitalmente por HURTADO MUÑOZ Yovanna FAU 20550154065 soft
Motivo: Soy el autor del documento
Fecha: 17.06.2022 14:12:22 -05:00

Tambopata, 17 de Junio del 2022

INFORME N° D000036-2022-MIDIS/PNAEQW-UTMADD-YHM

Para : **ALFONSO RAZIEL MENDOZA PERALTA**
UNIDAD TERRITORIAL MADRE DE DIOS

Asunto : Informar las acciones realizadas para la atención de la alerta suscitada en la IIEE N° APLICACIÓN NUESTRA SEÑORA DEL ROSARIO con CM: 0819508 en fecha 13.05.2022, situada en el distrito de Tambopata, provincia de Tambopata, Departamento de Madre de dios.

Referencia : PROVEIDO N° D001750-2022-MIDIS/PNAEQW-UTMADD (17MAY2022)

a) Oficio N°0022-2022-DRE-MDD/UGEL-T/IE. "NSR"-A (14JUN2022).
b) RDE N° D000201-2022-MIDIS/PNAEQW-DE. (05MAY2022).
c) Oficio N°0030-2022-CTVC/MADRE DE DIOS- Caso N°0025-2022-CTVC/MADD (16MAY2022)
d) RDE N°300-2021-MIDIS/PNAEQW-DE (18OCT2021).
e) RDE N°210-2021-MIDIS/PNAEQW-DE (27AGO2021).
f) RDE D000277-2020-MIDIS/PNAEQW-DE (07OCT2020).

Fecha Elaboración: Tambopata, 16 de junio de 2022

Mediante el presente es grato dirigirme a usted con la finalidad de informar que el día 23.05.2022 se realizó asistencia técnica telefónicamente al Presidente del CAE de la IE APLICACIÓN NUESTRA SEÑORA DEL ROSARIO con CM: 0819508, para el levantamiento de observaciones del caso N°025-2022- CTVC/MAD (16MAY2022), ubicada en el distrito de Tambopata, provincia de Tambopata.Así mismo, se informa las acciones realizadas ante las observaciones vertidas por el CTVC, respecto al CASO N°025-2022-CTVC/MAD (16MAY2022), cuya fecha de ocurrencia se registró el día 13.05.2022 señala respecto a que EL NUMERO DE ALUMNOS ATENDIDOS QUE FIGURA EN EL ACTA DE ENTREGA/RECEPCION NO ES IGUAL AL NUMEROS DE ALUMNOS MATRICULADOS en la IE N° APLICACIÓN NUESTRA SEÑORA DEL ROSARIO con CM: 0819508 del nivel primario.

I. ANTECEDENTES.

1.1. El Programa Nacional de Alimentación Escolar Qali Warma, tiene como finalidad brindar un servicio de calidad con los objetivos de: ***Garantizar el servicio alimentario durante todos los días del año escolar*, Contribuir a mejorar la atención de los usuarios del Programa en clases, favoreciendo su asistencia y permanencia y Promover mejores hábitos de alimentación en los usuarios del Programa**.

1.2. Mediante el Oficio N°030-2022-CTVC/MDD (16MAY2022), reportado por el representante del Comité de Vigilancia y Veeduría Ciudadana a la UT de Madre de Dios de fecha 16.05.2022 se hace conocimiento sobre lo suscitado en la IE N° APLICACIÓN NUESTRA SEÑORA DEL ROSARIO con

CM: 0819508, nivel primario, respecto al CASO N° 025-2022-CTVC/MAD (16MAY2022) con fecha de ocurrencia el día 13.05.2022 y 01 punto crítico.

A. **El número de alumnos que figura en el acta de entrega no es igual al número de alumnos matriculados.**

II. BASE NORMATIVA

2.1. Según RDE N°D000201-2022-MIDIS/PNAEQW-DE (05MAY2022), establece el protocolo para la prestación del servicio alimentario por los actores vinculados a las instituciones educativas publicas atendidas por el Programa Nacional de alimentación Escolar Qali Warma.

2.2. Según la RDE N°300-2021-MIDIS/PNAEQW-DE. (180CT2021) se está atendiendo en la IE N° APLICACION NUESTRA SEÑORA DEL ROSARIO (primaria) con Código modular 0819508 para 708 Usuarios, modalidad productos para la preparación del desayuno escolar mediante el Ítem Tambopata 1 con Contrato N° 0003-2022-CC- Madre de Dios 1 / Productos.

2.3. Según RDE D00210-2021-MIDIS/PNAEQW-DE (27AGO2021) Establece el protocolo para el procedimiento para la actualización del listado y agrupamiento de instituciones educativas en items y establecer el período de atención por entrega de alimentos para la prestación del servicio alimentario del programa nacional de alimentación escolar Qali Warma.

2.4. Según RDE D000277-2020-MIDIS/PNAEQW-DE (07OCT2020) Establece el protocolo para la veeduría y atención de alertas en el proceso de compras y la prestación del servicio alimentario del programa nacional de alimentación escolar Qali Warma.

III. OBJETO

3.1. Comunicar las acciones desarrolladas para la atención del caso N°0025-2022-CTVC/MAD (16MAY2022), proceder a su resolución y comunicar el cumplimiento a las recomendaciones efectuadas.

IV. ANALISIS

4.1. En fecha 23.05.2022 se realiza la Orientación y Asistencia Técnica telefónicamente al CAE (PRESIDENTE) para el levantamiento de observaciones del punto crítico del caso N° 025- 2022 CTVC/MAD (16MAY2022) en la IE. N° APLICACION NUESTRA SEÑORA DEL ROSARIO del nivel primario, lo cual se realizó con la finalidad de evidenciar las observaciones realizadas y posteriormente tomar acciones conjuntas para el levantamiento de las observaciones mencionadas por el CTVC.

4.2. En la fecha 2305.22, se comunicó telefónicamente con el president del CAE de la IE N° APLICACION NUESTRA SEÑORA DEL ROSARIO del nivel primario para orientar y brindarle Asistencia Técnica Según la RD D000210-2021- MIDIS/PNAEQW-DE (27AGO2021) indica en el punto 8.1. Sobre

actualización del listado de IIEE, en el cual menciona que la actualizacion del listado de IIEE se realiza durante el año escolar de acuerdo a la base de datos del MINEDU.

4.3. Cuando se realizó la supervisión de forma remota se consultó a la directora de la IE sobre la actualización de los usuarios en el cual mencionaba que el programa atiende a 708 usuarios y que actualmente cuenta con 713 usuarios en nómina aprobada; si bien es cierto las nóminas se deberían haber generado antes del corte programado pero por motivo de que los padres de familia y/o apoderados no se encontraban en el centro poblado no se realizó la oportuna generacion de nómina por falta de documentos de sustento que debían presentar en la institucion educativa; además el programa desde el inicio del año escolar solo atiende a 708 usuarios informacion que corresponde al período del año escolar 2021.

Señalar también que la distribución de los alimentos a padres/madres/apoderados de la institución educativa se realiza de acuerdo a usuarios atendidos por el programa por acuerdo con padres de familia y miembros CAE por el motivo de que no desean realizar la division de las canastas manifestando que serían más los afectados con la atención alimentaria.

Según el siguiente cuadro N°01 la informacion vertida por el CTVC no es la correcta ya que verificando la nómina enviada por la institución educativa no corresponde a la cantidad señalada, asi mismo realizando la comparación con el padrón enviado por la institucion educativa existe una inconsistencia de información.

CUADRO N° 01. Comparación de cantidad de usuarios

CANTIDAD DE USUARIOS				
FUENTE DE INFORMACION:	RDE N°300-2021-MIDIS/PNAEQW-DE	NOMINA N°0022-2022-DRE-MDD/UGEL-T/IE. "NSR"-A (14JUN2022	PADRON 1RA ENTREGA OFICIO N° 050-2022-DRE-MDD/UGEL-T/IEBR "JChR"-D	OFICIO N°023-2022-CTVC/MADRE DE DIOS-Caso N°016-2022-CTVC/MADD
	708	**713**	**708**	**725**

Fuente: Elaboración propia

Por lo expuesto, el punto crítico mencionado en el CASO N°025-2022-CTVC/MAD, en la IE N° APLICACIÓN NUESTRA SEÑORA DEL ROSARIO, nivel primario la observación se encuentra en proceso de levantamiento de modo que se viene gestionando con el PNAEQW para la atención a los 713 usuarios de la IE N° APLICACIÓN NUESTRA SEÑORA DEL ROSARIO.

V. CONCLUSIONES

- Se le brindó la asistencia técnica al presidente CAE el subdirector (David Olvea Apaza) indicándole que debe mantener actualizada la información de la institución educativa en el SIAGIE para así dar cumplimiento RDE N° D000210-2021-MIDIS/PNAEQW-DE (27AGO2021) y garantizar el servicio alimentario durante todos los días del año escolar a los 713 usuarios de la IE, que hasta

la fecha está a la espera que se emita la resolución de actualización de la lista de IIEE para su atención correspondiente.

- También se le brindó la asistencia técnica al presidente CAE, en el caso que el número de usuarios y usuarias haya variado la distribución se realiza de una manera equitativa de acuerdo a la cantidad de escolares matriculados hasta que se actualice el número de usuarios en la IE.

IV. RECOMENDACIONES.

- Hacer de conocimiento el levantamiento de las observaciones en respuesta al documento de referencia.

Anexo 01: Lista de observación por CTVC y Acciones realizadas por el PNAEQW para la mejora de la Prestación del Servicio Alimentario

Nº	Fecha de recepción de la alerta a la UT	VIGILANCIA Incluye Nº y Nombre completo, de la IE, según corresponda	Centro Poblado Caserío	Distrito	Provincia	Caso Nº	Observaciones, Precisiones a los temas, comentarios, aspectos a relevar.	Sumilla de respuesta a cada uno de los temas.	Asistencia Técnica (acciones inmediatas)	Observación	Compromisos
1	16/05/2022	IE N° APLICACIÓN NUESTRA SEÑORA DEL ROSARIO	PUERTO MALDONADO	TAMBOPATA	TAMBOPATA	N° 025-2022-CTVC/MAD	1. El número de alumnos que figura en el acta de entrega no es igual al número de alumnos matriculados	Como PNAEQW ya viene gestionando para la atención de 713 usuarios de la IE. N° APLICACIÓN NUESTRA SEÑORA DEL ROSARIO	Se brindó asistencia técnica a la presidente CAE. para la actualización de usuarios de la IE N° APLICACION NUESTRA SEÑORA DEL ROSARIO	En proceso	Como programa se compromete atender a los 713 usuarios de la IE N° APLICACION NUESTRA SEÑORA DEL ROSARIO.

Adjunto:

- Oficio N°022-2022-DRE-MDD/UGEL-T/IE. "NSR"-A.

Agradeciendo la atención que le brinde al presente, me despido de usted no sin antes expresar los sentimientos de mi mayor consideración y estima personal.

Atentamente,

Documento firmado digitalmente

YOVANNA HURTADO MUÑOZ
UNIDAD TERRITORIAL MADRE DE DIOS

INSTITUCIÓN EDUCATIVA BASICA REGULAR
APLICACIÓN "NUESTRA SEÑORA DEL ROSARIO"

"AÑO DEL FORTALECIMIENTO DE LA SOBERANIA NACIONAL"
"MADRE DE DIOS CAPITAL DE LA BIODIVERSIDAD DEL PERU"

Puerto Maldonado, 14 de junio del 2022

OFICIO N° 022-2022-DRE-MDD-/UGEL-T/IE. "NSR"-A.

Señor:
Ing. Alfonzo Ratiel Mendoza Peralta.
JEFE DE LA UNIDAD TERRITORIAL DE UT-MDD
PROGRAMA NACIONAL DE ALIMENTACION ESCOLAR QALI WARMA

ASUNTO : *Solicito incremento de ración de 708 a 713 nivel primario.*

Es grato dirigirme a usted, a fin de expresarle el saludo cordial de la I.E. Aplicación "Nuestra Señora del Rosario", a la vez solicitar actualización de cantidad de usuarios en el Nivel Primario de 708 a 713, y de considerar en la cuarta entrega dicha cantidad para lo cual adjunto nomina matricula

Agradezco de antemano la atención prestada, sin otro particular aprovecho la oportunidad para expresarle las consideraciones y estima personal.

Atentamente,

DIRECCION

Prof. David Olivera Mamani
SUB DIRECTOR

DNI 25070114

Direccion: Av. Fitzcarald Cuadra 14 - Tambopata
Correo. Yulnaa@hotmail.com

MINISTERIO DE EDUCACION

NÓMINA DE MATRÍCULA - 2022

El reporte de la matrícula de alumnos hecho con uno de la Nómina de Matrícula del aplicativo informático SIAGIE (Sistema de Información de Apoyo a la Gestión de la Institución Educativa), disponible en http://www.minedu.gob.pe/siagie/. Este reporte es de responsabilidad del Director de la I.E. y tiene CARÁCTER OFICIAL (Directiva para el proceso del año vigente 2014 R. M. 0572-2013 ED).
La I.E. remitirá una copia impresa a la UGEL, con la firma del Director.

Datos de la Instancia de Gestión Educativa Descentralizada (DRE, UGEL)		Datos de la Institución Educativa o Programa Educativo								Periodo Lectivo				Ubicación Geográfica	
Código	1 1 7 0 0 0 1	Número y/o Nombre	APLICACION NUESTRA SEÑORA DEL ROSARIO			Gestión[7]	P			Inicio	01/03/2022	Fin	31/12/2022	Dpto.	MADRE DE DIOS
Nombre de la DRE o UGEL	UGEL Tambopata	Código Modular	0 5 1 1 5 0 4	Característica[16]	PC	Programa[18]	-			Datos del Estudiante				Prov.	TAMBOPATA
		Resolución de Creación N°	RDR - 0732 - 93-11-95		Forma[8]	Cnc								Dist.	TAMBOPATA
		Nivel/Ciclo[11]	02	Grado/Edad[14]	1	Sección[15]	A	Turno[9]	M					Centro Poblado	
		Modalidad[5]	EBR	Nombre Sección (Sólo Inicial)										PUERTO MALDONADO	

N° Orden	N° de D.N.I. o Código del Estudiante[16]	Apellidos y Nombres (Orden Alfabético)	Fecha de Nacimiento			Sexo (M/F)	Situación de Matrícula[16]	País[13]	Padre vive S/I / NO	Madre viva S/I / NO	Lengua Materna[12]	Segunda Lengua[11]	Trabaja el Estudiante SI / NO	Horas semanales que labora	Escolaridad de la Madre[13]	Nacimiento Registrado SI/NO	Tipo de Discapacidad[14]	Institución Educativa de procedencia[17]	
			Día	Mes	Año													Código Modular	Número y/o Nombre - Anexo
1	D.N.I. 7 9 4 2 7 5 4	APAZA PEREYRA, Rolando Yoseth	08	12	2015	H	I	P	SI	SI	C		NO		S	SI		1 4 0 5 8 5 1	APLICACION NUESTRA SEÑORA DEL
2	D.N.I. 7 9 6 5 1 6 0 9	BANEGAS MEZA, Lissy Hali	12	02	2015	M	I	P	SI	SI	C		NO		9	SI		1 4 0 5 8 3 1	APLICACION NUESTRA SEÑORA DEL
3	D.N.I. 7 9 1 4 5 6 2 4	CANELIO LEON, Sloni Yeh	18	04	2015	H	I	P	SI	SI	C		NO		S	SI		1 4 0 5 8 5 1	APLICACION NUESTRA SEÑORA DEL
4	D.N.I. 7 9 1 1 7 7 3 5	CARBAJAL CHAUCA, Adriana Angeli	24	04	2015	H	I	P	NO	SI	C		NO		S	SI		1 4 0 5 8 5 1	APLICACION NUESTRA SEÑORA DEL
5	D.N.I. 7 8 4 2 2 7 5 7	CCAHUA HUANANI, Rocero Marcelo	11	12	2015	M	I	P	SI	SI	C		NO		S	SI		1 4 0 5 8 5 1	APLICACION NUESTRA SEÑORA DEL
6	D.N.I. 8 1 2 4 3 2 8 7	CCALA SALAS, Luis Samuel	14	04	2015	H	I	P	SI	SI	C		NO		S	SI		0 6 4 8 0 7 7	286 LAS PALMERAS
7	D.N.I. 7 9 4 6 9 4 2 5	CCAQUIRA ARANIA, Vania Yanya	18	12	2015	M	I	P	SI	SI	C		NO			SI		1 5 5 0 6 7 2	383 VIRGEN DEL CARMEN
8	D.N.I. 7 9 4 1 2 4 2 8	COSTA MACHADO, Aurea Indressa	04	11	2015	M	I	P	SI	SI	C		NO		SP	SI		0 7 3 4 8 0 6	286 VICENTA CARDENAS - MAMA VICHI
9	D.N.I. 7 9 6 8 1 0 2 1	CUADROS TAPIA, William	16	02	2015	H	I	P	SI	SI	C		NO		S	SI		1 4 0 5 8 5 1	APLICACION NUESTRA SEÑORA DEL
10	D.N.I. 7 9 3 4 9 8 0 8	CUCCEAR AGUILERA, Alison Milena	12	10	2015	M	I	P	SI	SI	C		NO			SI		1 4 0 5 8 5 1	APLICACION NUESTRA SEÑORA DEL
11	D.N.I. 7 8 4 0 9 3 5 4	HUACUSTO CAHUAURI, Valkiria Dayanara	14	08	2015	M	I	P	SI	SI	C		NO			SI		1 4 0 5 8 5 1	APLICACION NUESTRA SEÑORA DEL
12	D.N.I. 7 9 1 9 8 4 1 6	LAYME QUISPE, Benji Calos	21	05	2015	H	I	P	SI	SI	C		NO		SE	SI		1 4 0 5 8 5 1	APLICACION NUESTRA SEÑORA DEL
13	D.N.I. 7 9 8 6 1 0 2 6	MARCO ALVARADO, Briana Hnel	15	07	2015	M	I	P	SI	SI	C		NO		SP	SI		1 4 0 5 8 5 1	APLICACION NUESTRA SEÑORA DEL
14	D.N.I. 7 9 1 1 6 1 6 6	MEDINA ANCARAO, Edgar Ali	07	09	2015	H	I	P	SI	SI	C		NO		S	S		1 4 0 5 8 5 1	APLICACION NUESTRA SEÑORA DEL
15	D.N.I. 7 9 1 0 7 0 4 6	MEDINA SAAVEDRA, Angela Olga	05	05	2015	M	I	P	SI	SI	C		NO		SP	S		0 6 8 6 0 7 1	286 LAS PALMERAS
16	D.N.I. 7 5 6 9 1 6 9	PALOMINO RODRIGUEZ, Nicky Jamuel	14	01	2015	H	I	P	SI	SI	C		NO		SP	SI		1 4 0 5 8 5 1	APLICACION NUESTRA SEÑORA DEL
17	D.N.I. 7 9 3 4 2 8 9 6	PATILLA COLQUE, Nayeli Sarai	21	08	2015	M	I	P	SI	SI	C		NO		SP	SI		0 5 3 4 5 2 1	340 RAYITOS DEL SOL
18	D.N.I. 7 9 5 4 1 4 7 7	QUINTANA CUJRO, Thays Arleen	21	02	2015	H	I	P	SI	SI	C		NO		S	SI		1 4 0 5 8 5 1	APLICACION NUESTRA SEÑORA DEL
19	D.N.I. 8 1 5 0 2 2 1 0	QUISPE LIMA, Lucet Odaleli	08	07	2015	M	I	P	SI	SI	C	Q	NO		SP	SI		1 3 1 4 8 9 1	277-J2
20	D.N.I. 7 9 1 1 6 7 4 8	RUIZ RENGIFO, Mayte Isabel	10	04	2015	M	I	P	SI	SI	C		NO		S	SI		0 2 3 4 6 4 8	316 HUERTO INFANTIL
21	D.N.I. 7 9 1 7 6 8 7 6	SANCHEZ CACENAS, Emelyn Yenni	15	06	2015	H	I	P	SI	SI	C		NO			SI		1 4 0 5 8 5 1	APLICACION NUESTRA SEÑORA DEL

(1) Nivel/Ciclo: Para el caso CEBE: (Ver hoja) (Ini) Inicial (Pri) Primaria (SEC) Secundaria
Para el caso EBA: (Ini) Inicial, (INT) Intermedio, (AVA) Avanzado
(2) Modalidad: (EBR) Educ. Básica Regular, (EBA) Educ. Básica Alternativa, (CEBE) Educ. Básica Especial, (EAD) Educ. a Distancia
(3) Grado/Edad: En caso de 1° inicial (opción Edad) (1 2 3 4 5)
En el caso de Primaria o Secundaria (opción Grado): (1 2 3 4 5 6)
En el caso de EBA: C (Inicial), 1°, 2° (Intermedio), 3°, 4° (Avanzado), 1°, 2° (Consolidado)
(4) Característica: (Ver hoja) (PI) Unidocente, (PC) Polidocente Completo, (PE) Polidocente Especial, (M) Multigrado y (PM) Polidocente Multigrado
(5) Forma: (Ninguno) (Ord) Ordinario, (Dis) Distancia, (Sem) Semipresencial
(6) Sección: (Ninguno) (A) A, (B) B, (C) C, (D) D, (E) E, (F) F, (G) G, (H) H, (I) I, (J) J, (K) K, (L) L, (M) M, (N) N, (O) O, (P) P, (Q) Q, (R) R, (S) S, (T) T, (U) U, (V) V, (W) W, (X) X, (Y) Y, (Z) Z
(7) Gestión: (P) Pública, (PP) Privada
(8) Programa (sólo EBA): (PEBI) PEBANA: Prog. de Educ. Bás. Alternativa de Niños y Adolescentes, (PEJA) PEJANA: Prog. de Educ. Bás. Alternativa de Jóvenes y Adultos, (PEAH) PEANA: Prog. de Educ. Básica Alternativa de Niños y Adolescentes, y Jóvenes y Adultos
(9) Turno: (M) Mañana, (T) Tarde, (N) Noche
(10) Situación de Matrícula: (P) Promovido, (PG) Promovido sin grado, (RE) Reservado, (RT) Retirado antes de concluir el año, (RF) Retirado después de concluir el año
(11) Idioma: (C) Castellano, (Q) Quechua, (A) Aimara, (OT) Otra Lengua, (E) Lengua extranjera
(12) Pertenencia étnica: (SE) Sin Especificar, (P) Primaria, (S) Secundaria y (SP) Superior
(13) Tipo de discapacidad: (DI) Intelectual, (DA) Auditiva, (DV) Visual, (DM) Motora, (SC) Sordoceguera, (OT) Otra
Para el caso de EBA: (Ver hoja) Tipo de discapacidad según la Institución Educativa
(14) N° de DNI o Cód. Del Estudiante: El Cód. del Est. Se asignará solo si no cuenta con el documento requerido DNI
(15) Fecha: (d) Número, (M) Texto, (A) Hasta
(16) Situación de Matrícula: (I) Inicio, (P) Promovido, (PG) Promovido sin grado, (RE) Reservado, (RT) Retirado antes de concluir el año, (RF) Retirado después de concluir el año
(17) Pais: (NN) No Nacido, (D) Domiciliado, (E) Extranjero, (R) Refugiado, (OT) Otro
(18) Institución de procedencia: Para el caso de EBA: (Ver hoja) Tipo de Institución de procedencia
(19) Programa: (-) Ninguno

N° Orden	D.N.I. o Código del Estudiante[4]	Apellidos y Nombres (Orden Alfabético)	Fecha de Nacimiento			Datos del Estudiante													Institución Educativa de procedencia[5]	
			Día	Mes	Año	Sexo (M/H)	Situación de Matrícula[6]	Edad[7]	Padre vive SI / NO	Madre vive SI / NO	Lengua Materna[8]	Segunda Lengua[9]	Trabaja el Estudiante SI / NO	Horas semanales que labora	Frecuencia de la Matrícula[10]	Necesidad Especial SI/NO	Tipo de Discapacidad[11]	Código Modular	Nombre y/o Nombre - IE/PRO
22	D·N·I· · · · ·4·2·2·1·5·7·1·	SANCHEZ DIAZ, Daniela Esmeralda	15	10	2015	M	I	7	SI	SI	C		NO		S	SI		0 7 0 4 3 0 8	338 VICENTA CARDENAS - MAMA VICHI
23	D·N·I· · · · ·7·0·4·5·6·7·5·7·	SHAPIAMA TZUSPE, Jendaly Xiomara	21	12	2015	M	I	7	SI	SI	C		NO		P	SI		1 7 4 0 1 6 2	401
24	D·N·I· · · · ·7·9·4·7·1·5·4·7	SUYCO VILLA, Mora Valentina	07	01	2016	M	I	P	NO	SI	C		NO		S	SI		0 5 8 3 0 7 7	398 LAS PALMERAS
25	D·N·I· · · · ·8·1·4·8·9·2·5·1·	TAVARES HUAMAN, Frederick Isaac	15	11	2015	H	I	6	SI	SI	C		NO		SP	SI		1 4 0 5 3 5 1	APLICACION NUESTRA SEÑORA DEL
26	D·N·I· · · · ·7·5·2·1·1·0·7·4	TORRES AMASIFUEN, Keysi Judith	12	07	2015	M	I	P	SI	SI	C		NO		SP	SI		1 4 0 5 3 5 1	APLICACION NUESTRA SEÑORA DEL
27	D·N·I· · · · ·7·9·5·1·8·8·7·8	VARGAS GUTIERREZ, Yasuri Eugenia	02	02	2016	M	I	P	SI	SI	C	O	NO		S	SI		1 4 0 5 3 5 1	APLICACION NUESTRA SEÑORA DEL
28	D·N·I· · · · ·7·9·4·4·7·8·9·6·	VARGAS JIPA, Luis Andres	23	12	2015	H	I	P	SI	SI	C		NO		P	SI		1 8 7 7 4 5 0	LA CASITA DE LA VILLA
29	D·N·I· · · · ·7·8·6·4·1·6·4·1·	VEGA DIAZ, Nanly Nataleya	10	05	2014	M	I	P	SI	SI	C		NO		S	SI		0 3 0 4 7 9 4	318 MI PEQUEÑO MUNDO
30	D·N·I· · · · ·7·8·1·2·0·0·6·2	VELA VEGA, Alisson Melissa	15	05	2015	M	I	P	SI	SI	C		NO			SI		1 5 8 4 0 8 1	114
31																			
32																			
33																			
34																			
35																			
36																			
37																			
38																			
39																			
40																			
41																			
42																			
43																			
44																			
45																			
46																			
47																			
48																			
49																			
50																			

Resumen	
Hombres	12
Mujeres	18
Total	30

LEMA DOMINGUEZ, Esther

Responsable de la matrícula

Firma - Post Firma

OLVEA APAZA, David

Director (a) de la Institución Educativa

Firma - Post Firma y Sello

Aprobación de la Matrícula			
R.D. Institucional	Día	Mes	Año
071-2022	25	04	2022

MINISTERIO DE EDUCACIÓN

NÓMINA DE MATRÍCULA - 2022

El reporte de la matrícula se emitirá haciendo uso de la Nómina de Matrícula del aplicativo informático SIAGIE (Sistema de Información de Apoyo a la Gestión de la Institución Educativa), disponible en http://www.minedu.gob.pe/siagie/. Este reporte es de responsabilidad del Director de la I.E. y TIENE CARÁCTER OFICIAL (Directiva para el desarrollo del año escolar 2016, R.M. 0622-2015-ED).
La I.E. remitirá una copia impresa a la UGEL con la firma del Director.

Datos de la Instancia de Gestión Educativa Descentralizada (DRE, UGEL)		Datos de la Institución Educativa o Programa Educativo										Periodo Lectivo				Ubicación Geográfica	
Código	1 7 8 0	Nº/Siglas/Nombre	APLICACIÓN NUESTRA SEÑORA DEL ROSARIO			Gestión[2]	P	Inicio	01/03/2022	Fin	31/12/2022	Dpto.	AMAZONAS
Nombre de la DRE - UGEL	UGEL Tambopata	Código Modular	0 3 1 5 5 0 4	Característica[4]	PC	Programa[5]						Prov.	TAMBOPATA
		Resolución de Creación Nº	RDR - 0733 - 25-11-85		Forma[6]	Esc						Dist.	TAMBOPATA
		Nivel/Ciclo[7]	PRI	Grado/Edad[8]	1	Sección[9]	B	Turno[10]	M			Centro Poblado	
		Modalidad[3]	EBP	Nombre Sección (Solo inicial)									PUERTO MALDONADO

Nº Orden	Nº de D.N.I. o Código del Estudiante[11]	Apellidos y Nombres (Orden Alfabético)	Fecha de Nacimiento Día	Mes	Año	Sexo[12]	Situación de Matrícula[13]	País[14]	Padre vive SI / NO	Madre vive SI / NO	Lengua Materna[15]	Segunda Lengua[15]	Trabaja el Estudiante SI / NO	Horas semanales que labora	Escolaridad de la Madre[16]	Nacimiento Registrado SI/NO	Tipo de Discapacidad[18]	Institución Educativa de procedencia[19] Código Modular	Número y/o Nombre - R.M/R.D.
1	D-N-I- - - -7-9-5-2-0-2-4-1	ARANCA CALLE, Ryan Giggs	25	07	2016	H	I	P	SI	SI	C		NO			SI		0 8 3 4 7 0 3	SANTA RITA DE CASIA
2	D-N-I- - - -7-9-5-0-1-2-9-4	BUENO APARICIO, Jair David	21	07	2015	H	I	P	SI	SI	C		NO		SP	SI		1 4 0 5 8 5 1	APLICACION NUESTRA SEÑORA DEL ROSARIO
3	D-N-I- - - -7-9-1-7-2-3-4-0	CAMAYA GONGORA, Alaura Bryana	20	05	2015	M	I	P	SI	SI	C		NO		SP	SI		0 9 3 4 5 2 1	310 RAYITOS DEL SOL
4	D-N-I- - - -7-9-1-7-0-2-4-1	CANTO PIZARRO, Adrian	10	09	2015	H	I	P	SI	SI	C		NO			SI		1 4 0 5 8 5 1	APLICACION NUESTRA SEÑORA DEL ROSARIO
5	D-N-I- - - -8-1-5-2-0-6-8-0	CCOSCCO LOPEZ, Yoseph Elias	20	01	2016	H	I	P	SI	SI	C		NO			SI		1 4 0 5 8 5 1	APLICACION NUESTRA SEÑORA DEL ROSARIO
6	D-N-I- - - -7-9-1-6-3-9-4-5	CHOCCHE CCOLLOQUE, Rey Cristian	17	08	2015	H	I	P	SI	SI	C		NO		S	SI		0 9 3 4 5 2 1	310 RAYITOS DEL SOL
7	D-N-I- - - -7-9-8-1-4-1-6-2	CONDORI DUSANI, Daniel Amed	16	11	2015	H	I	P	SI	SI	C		NO		SP	SI		1 4 0 5 8 5 1	APLICACION NUESTRA SEÑORA DEL ROSARIO
8	D-N-I- - - -7-9-1-6-7-7-9-4	COTRINA CUTIMBO, Royser Alexis	22	05	2015	H	I	P	SI	SI	C		NO		S	SI		1 4 0 5 8 5 1	APLICACION NUESTRA SEÑORA DEL ROSARIO
9	D-N-I- - - -7-9-2-8-9-3-1-1	CRISOSTOMO QUISPE, Dixon	24	01	2016	H	I	P	SI	SI	C		NO			SI		1 4 0 5 8 5 1	APLICACION NUESTRA SEÑORA DEL ROSARIO
10	D-N-I- - - -7-9-2-8-0-1-5-4	CRUZ FIGUEROA, Yoel Yovgeni	17	01	2016	H	I	P	SI	SI	C		NO		P	SI		1 4 0 5 8 5 1	APLICACION NUESTRA SEÑORA DEL ROSARIO
11	D-N-I- - - -7-9-0-8-1-0-1-6	CURAY VILCA, Thiago Andre Enrique	08	04	2015	H	I	P	SI	SI	C		NO		S	SI		1 4 0 5 8 5 1	APLICACION NUESTRA SEÑORA DEL ROSARIO
12	D-N-I- - - -7-9-1-2-6-3-1-3	DELGADO REVILLA, Nataly Angelina	24	04	2015	M	I	P	SI	S	C		NO		S	SI		1 5 0 5 8 5 1	APLICACION NUESTRA SEÑORA DEL ROSARIO
13	D-N-I- - - -7-9-3-7-3-5-5-0	FLORES ARMUYA, Dallyn Alexis	25	10	2015	M	I	P	SI	SI	C		NO			SI		1 5 2 2 4 1 2	402 ANTONIO GUEVARA CHAVEZ
14	D-N-I- - - -7-8-5-6-8-8-5-1	GUOF SANCHEZ, Glesmyn Esmeralda	14	04	2015	M	I	P	SI	NO	C		NO			SI		1 9 1 1 8 4 2	LOS LUCERITOS
15	D-N-I- - - -7-9-0-6-8-4-3-1	HUAYMACARI LOPEZ, Jorge Sebastian	17	04	2015	H	I	P	SI	SI	C		NO		S	SI		1 4 0 5 8 5 1	APLICACION NUESTRA SEÑORA DEL ROSARIO
16	D-N-I- - - -7-9-3-3-7-9-8-7	INUMA VILLAR, Zoe Anyzeth	08	10	2015	M	I	P	SI	SI	C		NO		S	SI		1 4 0 5 8 5 1	APLICACION NUESTRA SEÑORA DEL ROSARIO
17	D-N-I- - - -7-8-2-3-4-2-6-4	LOPEZ SALAZAR, Luis Giampaul	03	08	2015	H	I	P	SI	SI	C		NO		S	SI		3 9 4 9 3 6 1	NIÑOS FRANCISCANOS
18	D-N-I- - - -7-9-2-2-8-6-0-6	MEJIA CADILLO, Allyson Ariana	28	11	2015	M	I	P	SI	SI	C		NO		S	SI		1 4 0 5 8 5 1	APLICACION NUESTRA SEÑORA DEL ROSARIO
19	D-N-I- - - -7-9-1-0-3-3-7-9	NAVARRO PINEDO, Nataly Andrea	20	04	2015	M	I	P	SI	SI	C		NO		S	SI		1 4 0 5 8 5 1	APLICACION NUESTRA SEÑORA DEL ROSARIO
20	D-N-I- - - -7-9-2-2-7-7-C-5-4	NAVARRO SANTAMARIA, Damaris Abigail	21	07	2015	M	I	P	SI	SI	C		NO			SI		1 4 0 5 8 5 1	APLICACION NUESTRA SEÑORA DEL ROSARIO
21	D-N-I- - - -7-9-4-7-1-8-3-8	PACO RACUA, Thiago Stefano	17	09	2015	H	I	P	SI	SI	C		NO		S	SI		1 4 0 5 8 5 1	APLICACION NUESTRA SEÑORA DEL ROSARIO

(1) Nivel/Ciclo : Para el caso EBA/EBE: [INI] Inicial, [PRI] Primaria, [SEC] Secundaria
Para el caso CETPRO: [INI] Inicial, [INT] Intermedio, [AVA] Avanzado
(2) Modalidad : [EBR] Educ. Básica Regular, [EBA] Educ. Básica Alternativa, [EBE] Educ. Básica Especial, [EAD] Educ. a Distancia
(3) Grado/Edad : En caso de E. Inicial registrar Edad [0,1,2,3,4,5]
En el caso de Primaria/Secundaria registrar grados [1,2,3,4,5,6]
En el caso de EBA: Inicial: 1°, 2°; Intermedio: 1°, 2°; Avanzado: 1°, 2°, 3°, 4°
Excepto: Para la Modalidad Ley alumno de varios años [6] o grados [7]
(4) Característica : Anexo: [JI] Unidocente, [PE] Polidocente Completo y Primaria, [SI] Unidocente, [PI] Polidocente Completo, [M] Multigrado y [PM] Polidocente Multigrado
(5) Forma : [Esc] Escolarizado, [NoEsc] No Escolarizado
Para el caso EBA: [P] Presencial, [SP] Semi Presencial, [AC] A distancia
(6) Sección : A,B,C,... Colegio: "Única" en caso de Inicial no Nivel Inicial
(7) Gestión : [P] Pública, [PRI] Privada
(8) Programa : [PRO] PRONOEI, [Fam] Fam. de Educ. Inicial y Adopción, [PAD] Prog. de Educ. Inicial de Atención y Adopción, [CUNA] CUNAMAS, [Hogar] Hogar de Educ. Básica Alter. de Niños y Adultos Internos, y Juvenil y Adultos, [Cárcel] Cárcel de Readaptación
(9) Turno : [M] Mañana, [T] Tarde, [N] Noche
(10) Situación de Matrícula : [I] Ingresante, [P] Promovido, [R] Permanece en el grado, [EC] Reincorpora, [RB] Retirado antes del cierre de la EBA
(11) País : [P] Perú, [C] Ecuador, [Col] Colombia, [Ch] Chile, [Bol] Bolivia, [Ch] China, [Ot] Otro
(12) Lengua : [C] Castellano, [Q] Quechua, [Ay] Aimara, [Ot] Otra lengua originaria, [E] Lengua extranjera
(13) Escuela de Madre : [Sc] Sin Escolaridad, [P] Primaria, [S] Secundaria, y [Sp] Superior
(14) Tipo de discapacidad : [Di] Intelectual, [Da] Auditiva, [Dv] Visual, [Dm] Mental, [Sc] Sordoceguera, [Ot] Otra
En caso de no tener discapacidad dejar en blanco
Sólo para el caso de estudiantes que provienen de otra Institución Educativa
(15) N° de Ord. en Ced. Matrícula : El Ord. de Ced. Se anota a solicitud si el estudiante no posee D.N.I

Nº Orden	D.N.I. o Código del Estudiante[1**]	Apellidos y Nombres (Orden Alfabético)	Fecha de Nacimiento			Datos del Estudiante											Institución Educativa de procedencia[15]	
			Día	Mes	Año	Sexo H/M	Situación de Matrícula[17]	Pase[18]	Padre vive SI / NO	Madre vive SI / NO	Lengua Materna[12]	Segunda Lengua[12]	Trabaja el Estudiante SI / NO	Horas Trabajadas Semanales	Ensenanza en la Madre[21]	Necesidad Especial SI/NO	Tipo de Discapacidad[14]	Código Modular	Número y/o Nombre - NJ/RD
22	D.N.I.	PEREZ LARA, Jaime Manuel	05	01	2016	H	I	P	SI	SI	C		NO		S	SI		1 1 0 5 8 5 1	APLICACION NUESTRA SENORA DEL
23	D.N.I.	PUCLLA CARRERA, Itzel Gianella	16	10	2015	M	I	P	SI	SI	C		NO		S	SI		1 1 0 5 8 5 1	APLICACION NUESTRA SENORA DEL
24	D.N.I.	QUINTANILLA VEGA, Lopy Zaina	25	12	2015	M	I	P	SI	SI	C		NO			SI		1 1 0 5 8 5 1	APLICACION NUESTRA SENORA DEL
25	D.N.I.	QUISPE CANCHANTICO, Belino	10	04	2015	H	I	P	SI	SI	C	C	NO		SP	SI		1 1 0 5 8 5 1	APLICACION NUESTRA SENORA DEL
26	D.N.I.	RAMIREZ MACAHUACHI, Yhoav Omar	18	03	2015	M	I	P	SI	SI	C		NO			SI		0 2 0 6 1 9 0	12015 JORGE CHAVEZ RENGIFO
27	D.N.I.	ROJAS SALAZAR, Emanuel Mayra	28	12	2015	M	I	P	NO	SI	C		NO		S	NO		0 5 0 3 2 1 1	256 ARCO IRIS
28	D.N.I.	SOTA MEZA, Piero Rodrigo	25	04	2015	H	I	P	SI	SI	C		NO		S	SI		1 1 0 5 8 5 1	APLICACION NUESTRA SENORA DEL
29	D.N.I.	SOTELO CAN, OROSCO, Thiago Matteo	15	05	2015	H	I	P	SI	SI	C		NO			SI		0 5 0 1 4 7 1	LAS ARDILITAS
30	D.N.I.	TEAGUA YAPCANUR, Yeibel Ariel	26	03	2016	M	I	P	SI	SI	C		NO		P	SI		1 1 0 5 8 5 1	APLICACION NUESTRA SENORA DEL
31	D.N.I.	TINTA QUISPE, Patrick Marcelo	06	01	2015	H	I	P	SI	SI	C		NO		P	SI		1 1 0 5 8 5 1	APLICACION NUESTRA SENORA DEL
32	D.N.I.	JAQUIANO HERMOZA, Aaron Israel Patrick	27	06	2015	H	I	P	SI	SI	C		NO		S	SI		1 1 0 5 8 5 1	APLICACION NUESTRA SENORA DEL
33	D.N.I.	VILCA BALAREZO, Juana Celeste	29	12	2015	M	I	P	SI	SI	C		NO		S	SI		1 1 0 5 8 5 1	APLICACION NUESTRA SENORA DEL
34	D.N.I.	VILLACREZ MAMANI, Ola Luciana Rh	28	01	2016	M	I	P	SI	SI	C		NO		S	SI		1 1 0 5 8 5 1	APLICACION NUESTRA SENORA DEL
35																			
36																			
37																			
38																			
39																			
40																			
41																			
42																			
43																			
44																			
45																			
46																			
47																			
48																			
49																			
50																			

Resumen	
Hombres	16
Mujeres	15
Total	34

LEMA DOMINGUEZ, Esther

Responsable de la matrícula

Firma - Post Firma

OLVEA APAZA, David

Dirección (e) de la Institución Educativa

Firma - Post Firma y Sello

Aprobación de la Nómina			
R.D. Institucional	Día	Mes	Año
371-2022	25	04	2022

NÓMINA DE MATRÍCULA - 2022

Al reporte de la matrícula se accede haciendo uso de la "Versión de Escritorio" del aplicativo informático SIAGIE (Sistema de Información de Apoyo a la Gestión de la Institución Educativa), disponible en http://www.minedu.gob.pe/siagie.php. Este reporte es de responsabilidad del Director de la I.E. y tiene CARÁCTER OFICIAL. Válido para el desarrollo del año escolar 2014. R. M. 0622-2013-ED.

La I.E. remitirá una copia impresa a la UGEL con la firma del Director.

MINISTERIO DE EDUCACIÓN

Datos de la Instancia de Gestión Educativa Descentralizada (DRE, UGEL)		Datos de la Institución Educativa o Programa Educativo						Periodo Lectivo				Ubicación Geográfica	
Código	1707012	Número y/o Nombre	APLICACION NUESTRA SEÑORA DEL ROSARIO	Gestión[1]	P	Inicio	04/03/2022	Fin	31/12/2022	Dpto.	MADRE DE DIOS
Nombre de la DRE / UGEL	UGEL Tambopata	Código Modular	0407427	Característica[2]	PC	Programa[3]				Prov.	TAMBOPATA
		Resolución de Creación N°	RDR. 0702-2013-GRMAD	Forma[4]	EAC					Dist.	TAMBOPATA
		Nivel/Ciclo[5]	PRI	Grado/Edad[6]	1	Sección[7]	B	Turno[8]	M	Centro Poblado	
		Modalidad[9]	EBR	Nombre Escuela (Solo Nivel)							PUERTO MALDONADO

N° de D.N.I. o Código del Estudiante[10]	Apellidos y Nombres (Orden Alfabético)	Fecha de Nacimiento			Sexo[11]	Situación de Matrícula[12]	Talla[13]	Padre vive SI / NO	Madre vive SI / NO	Lengua Materna[14]	Segunda Lengua[15]	Trabaja el Estudiante SI / NO	Horas semanales que labora	Escolaridad de la Madre[16]	Nacimiento Registrado SI/NO	Tipo de Discapacidad[17]	Institución Educativa de procedencia[18]	
		Día	Mes	Año													Código Modular	Número y/o Nombre - R.U.N.D.
D.N.I. 95238142	OCOPAHUA VARAS, Anna Sofia	07	09	2015	M	I	P	SI	SI	C		NO		S	SI		0407427	264 VIRGEN DE FATIMA

Nivel / Cicl: Primaria: casc.1/BAS/E: (Ini: inicial (PR) Primaria (SEC) Secundaria
Para el caso EBA: (INT: Intermedio (AVA: Avanzado)
Modalidad: (EBR) Educ. Básica Regular (EBA) Educ. Básica Alternativa (EBE) Educ. Básica Especial (TPD) Educ. a Distancia
Grado/Edad: (1) Año de E.I. (Inicial regular) Edad: 3 a 5 años
1er a 6to de Primaria / Secundaria regular grados: 1,2,3,4,5,6
1er a 5to de EBA: 1° Avanzado, 2° Avanzado, 3° Avanzado, 4° Avanzado, 5° Avanzado
Caracter.: Inicial: (I) Unidocente (PC) Polidocente Completo
Primaria / Secundaria: (P) Polidocente Completo (M) Multigrado (PM) Polidocente Multigrado
(6) Forma: (Ese) Escolarizado (Semi) Semi-Escolarizado
Programa (para EBA): (EBR) Presencial (SP) Semi Presencial (AD) A Distancia
(7) Sección: A, B, C, ... "Unica" si es sección única o si es Nivel Inicial
(8) Turno: (M) Mañana (T) Tarde (N) Noche
(9) Modalidad: (PEBR) Prog. de Educ. Bás. Alter. de Niños y Adolescentes
(PEBA) Prog. de Educ. Bás. Alter. de Jóvenes y Adultos
(PEBE) Prog. de Educ. Básica Alter. de Niños, Adolescentes y Jóvenes y Adultos
(Vacío) en caso no se corresponde
(10) N° de D.N.I. o Código del Estudiante
(11) Sexo: (M) Varón (F) Mujer
(12) Situación de Matrícula: (I) Inscrito (R) Reinscrito (P) Promovido (PO) Promovido Nivel grado (RE) Recuperante (REI) Reinscrito en el mismo grado de Edad
(13) Talla: (1) Adecuado (2) Riesgo de talla baja (3) Talla baja (4) Talla alta (5) Otro (OB) Otro
(14) Castellano (QU) Quechua (AI) Aimara (OT) Otra lengua originaria (EX) Lengua extranjera
(15) Sin Especificar (CA) Castellano (QU) Quechua (AI) Aimara (OT) Otra lengua originaria (EX) Lengua extranjera (SE) Ninguno
(16) Sin Especificar (PR) Primaria (SE) Secundaria (SP) Superior
(17) Ninguna (MA) Auditiva (DV) Visual (DM) Mental (SC) Sordoceguera (OT) Otra
El nivel se refiere al máximo grado alcanzado por la madre
Solo para el caso de estudiantes que provienen de otra Institución Educativa
(18) Cód. Mod. de la I.E. de procedencia del caso que el estudiante no procede de la I.E.

MINISTERIO DE EDUCACIÓN

NÓMINA DE MATRÍCULA - 2022

El reporte de la matrícula se emitió haciendo uso de la Nómina de Matrícula del aplicativo informático SIAGIE (Sistema de Información de Apoyo a la Gestión de la Institución Educativa) disponible en http://www.minedu.gob.pe/siagie/. Esta reporte es de responsabilidad del Director de la I.E., TIENE CARÁCTER OFICIAL. (Directiva para el desarrollo del año escolar 2016, R.V.M. 0622-2015-ED)
La I.E. entrega una copia impresa a la UGEL, con la firma del Director.

Datos de la Instancia de Gestión Educativa Descentralizada (DRE, UGEL)		Datos de la Institución Educativa o Programa Educativo								Periodo Lectivo				Ubicación Geográfica	
Código	1 7 0 0 2 1	Número y/o Nombre	APLICACION NUESTRA SEÑORA DEL ROSARIO			Gestión[1]	P			Inicio	01/03/2022	Fin	31/12/2022	Dpto.	MADRE DE DIOS
Nombre de la DRE – UGEL	UGEL Tambopata	Código Modular	0 0 1 2 3 0 4	Característica[2]	PC	Programa[3]	-							Prov.	TAMBOPATA
		Resolución de Creación N°	4004 - 3732 - 30-11-88		Fecha[4]	Esc								Dist.	TAMBOPATA
		Nivel/Ciclo[11]	IPB	Grado/Edad[12]	1	Sección[13]	C	Turno[14]	M					Centro Poblado	
		Modalidad[15]	EBR	Nombre Sección (Solo Inicial)										PUERTO MALDONADO	

N° Orden	N° de D.N.I. o Código del Estudiante[16]	Apellidos y Nombres (Orden Alfabético)	Fecha de Nacimiento			Sexo[17]	Situación de Matrícula[18]	País[19]	Padre vive SI / NO	Madre viva SI / NO	Lengua Materna[20]	Segunda Lengua[21]	Trabaja el Estudiante SI / NO	Horas semanales que labora	Discapacidad[22]	Nacimiento Registrado SI/NO	Tipo de Discapacidad[23]	Institución Educativa de procedencia[24]	
			Día	Mes	Año													Código Modular	Número y/o Nombre - RAÍZ
1	D N I - - - 5 1 5 9 8 0 7	ALARCON VELASQUEZ, Valery Srijan	07	08	2014	M	I	P	Sí	Sí	C		NO			Sí		0 5 5 5 4 7 6	110
2	D N I - - - 7 4 2 7 8 5 5 4	ANDRADE CACERES, Paulo Vanessa	25	06	2015	M	I	P	SI	SI	C		NO			SI		1 4 0 5 8 5 1	APLICACION NUESTRA SEÑORA DEL
3	D N I - - - 7 9 4 1 7 7 8 0	BENITO HUILLCA, Diangelo Graciano	26	04	2015	H	I	P	NO	Sí	C		NO		P	Sí		0 5 3 4 4 5 3	5218 HOMALEAS
4	D N I - - - 7 9 5 9 0 6 1 9	COLLAZOS DELGADO, Jhoic Henry Ali	29	03	2015	H	I	P	SI	SI	C		NO			SI		0 5 3 4 7 6 0	3 T LA FLORIDA
5	D N I - - - 7 3 5 8 1 1 8 1	CUADROS GUTIERREZ, Magaeli Katherine Danaeca	17	08	2016	M	I	P	SI	SI	C		NO		S	SI		0 4 0 4 2 4 4	264 VIRGEN DE FATIMA
6	2 0 3 9 3 0 6 5 7 0 0 0 1 8	DURAND RAMIREZ, Luana Elisa	25	08	2016	M	I	P	SI	SI	C		NO		S	NO		1 4 1 0 0 4 7	LAPICITOS UNIDOS
7	D N I - - - 7 8 8 7 3 7 0 9	GUTIERREZ ALVAREZ, Mark Ludwing	07	01	2016	H	I	P	SI	SI	C		NO		S	SI		1 6 6 2 5 7 6	NUESTRA SEÑORA DE LA MERCED
8	D N I - - - 7 9 3 9 2 9 3 7	HUAMAN BAEZ, Roman Jumpi	23	10	2015	H	I	O	SI	SI	C		NO		P	SI		1 4 0 5 8 5 1	APLICACION NUESTRA SEÑORA DEL
9	D N I - - - 7 9 2 7 5 7 2 0	HUAMAN CARHUARUPAY, Zoe Aaron	05	08	2015	M	I	P	SI	SI	C		NO		S	SI		0 2 1 5 1 7 7 4	21226 NUESTRA SEÑORA DE FATIMA
10	D N I - - - 7 9 3 7 5 6 5 0	HUANCA QUISPE, Julio Cesar	03	09	2015	H	I	P	SI	SI	C		NO		P	SI		1 7 6 6 7 5 2	61a
11	D N I - - - 7 8 3 0 8 7 0 3	HUILLCA CACERES, Hector	29	10	2015	H	I	P	SI	SI	C		NO		P	SI		1 4 0 5 8 5 1	APLICACION NUESTRA SEÑORA DEL
12	D N I - - - 7 9 1 6 5 6 1 9	MACHACA QUISPE, Juan Carlos	25	05	2015	H	I	P	SI	SI	C		NO		P	SI		0 4 7 3 6 1 7	269 JARDIN DE DIOS
13	D N I - - - 7 9 3 4 1 6 7 4	MARIN DEL CASTILLO, Kiara Cristina	06	09	2015	M	I	P	NO	SI	C		NO		S	SI		1 6 0 0 2 7 8	85
14	D N I - - - 7 9 6 9 2 5 8 7	MEDINA SIHUE, Kleyton Saúl	28	01	2015	M	I	P	SI	SI	C		NO		S	SI		0 4 0 4 2 6 8	287 JARDIN PILOTO
15	D N I - - - 7 9 9 2 3 3 2 2	MORIANO PAREJA, Samuel Angel	28	05	2015	H	I	P	SI	SI	C		NO		SP	SI		1 5 8 7 2 5 8	6150 SOL NACIENTE
16	D N I - - - 7 8 4 2 2 7 5 0	PEREYRA CONZA, Emi Alison	11	12	2015	M	I	P	SI	SI	C		NO		S	SI		1 4 0 5 8 5 1	APLICACION NUESTRA SEÑORA DEL
17	D N I - - - 7 8 2 5 1 2 2 9	QUINTANILLA PEREZ, Dominic Abel	01	08	2015	H	I	P	SI	SI	C		NO		S	SI		1 1 2 8 3 6 7	332 DOCE DE ENERO
18	D N I - - - 7 9 2 0 4 2 7 6	QUISPE GAMARRA, Carlos Mateo	04	04	2015	H	I	P	SI	SI	C		NO		P	SI		0 5 8 6 5 14 5	208
19	D N I - - - 7 9 2 9 3 4 1 8	RAMIREZ FARFAN, Cesar Adriano	19	06	2015	H	I	P	SI	SI	C		NO		S	SI		0 6 8 8 1 2 7	285 AÑO IIIS
20	D N I - - - 7 9 5 8 6 4 8 2	SALAS CACERES, Erick Lupo Alejandro	25	03	2015	H	I	P	SI	SI	C		NO		SP	SI		1 4 0 5 8 5 1	APLICACION NUESTRA SEÑORA DEL
21	D N I - - - 7 9 1 0 5 5 0 9	SANCHEZ PERALTA, Sonia Abanel	10	05	2015	M	I	P	Sí	SI	C		NO		S	SI		1 6 1 5 2 5 3	354 LA UNION

(1) Nivel / Ciclo : Para el caso EBR: (IN) Inicial (PR) Primaria (SEC) Secundaria
Para el caso EBA: (IN) Inicial (INT) Intermedio (AVA) Avanzado
(2) Modalidad : (EBR) Educación Básica Regular (EBA) Educación Básica Alternativa (EBE) Educación Básica Especial (CAS) Básica Especial Domiciliaria
(3) Características : En caso de P: Anotar según corresponda (1) (2) (3) (4) (5).
En el caso de Primaria o Secundaria según corresponda (1) (2) (3) (4) (5) (6)
En el caso de EBA: Ciclo Inicial: (1) Alfabetizado (2) Intermedio (3) Avanzado (4) Básico (5) Básico (6) Básico
Ciclo Intermedio: (1) Básico (2) Básico (3) Básico (4) Básico (5) Básico (6) Básico
Ciclo Avanzado: (1) Básico (2) Básico (3) Básico (4) Básico (5) Básico (6) Básico
(4) Creación : Inicial: (IC) Cuna, (IJ) Jardín, (IM) Multiedad, (IS) Sección, (IH) Hogar, (IU) Unidocente, (IP) Polidocente Completo, (IE) Multigrado y (IA) Polidocente Multigrado
(5) Forma : Escolarizado (Pre Lic) (E) Escolarizado
Para el caso EBA: (P) Presencial, (SP) Semi Presencial (A) A distancia
(6) Sección : A, B, C, ... Solo de 1° del 6° de Sección Unica
Multigrado (1° y 2°) (3° y 4°) (5° y 6°)
(7) Gestión : (P) Pública (P.P) Privada
(8) Programa : PEBAJ: PEBANA: Prog. de Educ. Básica Alternativa de Jóvenes y Adolescentes
PEBAPJ: PEBANAM: Prog. de Educ. Básica Alternativa de Jóvenes y Adolescentes y Adultos
PEBAPJ: PEBANAM: Prog. de Educ. Básica Alternativa de Jóvenes y Adolescentes y Adultos y Personas
Colocar "-" en caso de no corresponder
(9) Turno : (M) Mañana, (T) Tarde, (N) Noche
(10) Situación de Matrícula : (I) Ingresante, (P) Promovido, (PO) Promovido en el grado, (RE) Recuperación (Solo en el caso de EBA)
(11) Nivel : (P) Para (C) Ecuador, (E) Colombia, (E) Brasil (Bolivia), (CH) Chile, (CO) Cuba
(12) Lengua : (C) Castellano, (Q) Quechua, (AY) Aimara, (O) Otra lengua, (E) Lengua extranjera
(13) Cuadrado de la Madre : (E) En Formación, (P) Primaria, (S) Secundaria y (SP) Superior
(14) Tipo de Discapacidad : (DI) Intelectual, (DA) Auditiva, (DV) Visual, (DM) Mental, (SC) Sordoceguera, (DT) Otra
Si no se ha registrado ninguna discapacidad, dejar en blanco
(15) Edad promedio : Solo para el caso de estudiantes que provienen de una Institución Educativa.
(16) Edad de Corte del Grado : El Cód. de Est. Se anotará solo en el caso que el estudiante no posea D.N.I.

Nº Orden	D.N.I. o Código del Estudiante[15]	Apellidos y Nombres (Orden Alfabético)	Fecha de Nacimiento			Datos del Estudiante												Institución Educativa de procedencia[16]	
			Día	Mes	Año	Sexo H/M	Situación de Matrícula(12)	Edad(11)	Padre vive SI / NO	Madre vive SI / NO	Lengua Materna(12)	Segunda Lengua(12)	Trabaja el Estudiante SI / NO	Horas Semanales que labora	Ocupación del Padre(12)	Documento Registrado SI/NO	Tipo de Discapacidad(14)	Código Modular	Número y/o Nombre - R.J./RD
22	D.N.I. 79148109	SOYCCO QUISPE, José Manuel	31	03	2015	H	I	P	SI	SI	C		NO		S	SI		0565118 4	5299 ALMIRANTE MIGUEL GRAU
23	D.N.I. 90305093	TRAUCO CASQUINA, Melissa	04	08	2015	M	I	P	SI	SI	C		NO		S	SI		1166232128	399 EL AGUAJAL
24	D.N.I. 79181851	TRIGOSO GUTIERREZ, Miguel Alexander Salomon	22	08	2015	H	I	P	SI	SI	C		NO		S	SI		1112648640	334 GOTITAS DEL SABER
25	D.N.I. 79181909	VALLES ALVIS, Diego David	10	10	2015	H	I	P	SI	SI	C		NO		S	SI		1157541925	5226 MARCELINO CHAMPAGNAT
26	D.N.I. 79184737	VILCA EVARISTO, Yhim Edunido	16	11	2015	H	I	P	SI	SI	C		NO		P	SI			
27	D.N.I. 29084246	VILLAMAR MALE, Teyli Eliza	25	04	2015	M	I	P	SI	SI	C		NO		S	SI		0575148 0 6	386 VICENTA CARDENAS - MAMA VICHI
28																			
29																			
30																			
31																			
32																			
33																			
34																			
35																			
36																			
37																			
38																			
39																			
40																			
41																			
42																			
43																			
44																			
45																			
46																			
47																			
48																			
49																			
50																			

Resumen	
Hombres	16
Mujeres	11
Total	27

LEMA DOMINGUEZ, Esther

Responsable de la matrícula

Firma - Post Firma

OLVEA APAZA, David

Director (a) de la Institución Educativa

Firma - Post Firma y Sello

Aprobación de la Nómina			
R.D. Institucional	Día	Mes	Año
071-2022	25	04	2022

NÓMINA DE MATRÍCULA - 2022

El registro de la matrícula se emitirá haciendo uso de la Herramienta Informática denominada aplicativo informático SIAGIE (Sistema de Información de Apoyo a la Gestión de la Institución Educativa), disponible en la página: http://www.minedu.gob.pe/siagie/. Este registro es de responsabilidad del Director de la I.E. y TIENE CARÁCTER OFICIAL (Directiva para el desarrollo del año escolar 2014, R.M. 0622-2013-ED).
La I.E. archivará una copia impresa en la UGEL con la firma del Director.

MINISTERIO DE EDUCACIÓN

Datos de la Instancia de Gestión Educativa Descentralizada (DRE, UGEL)		Datos de la Institución Educativa o Programa Educativo										Periodo Lectivo				Ubicación Geográfica	
Código	1 1 7 4 0 0 1	Número y/o Nombre	APLICACION NUESTRA SEÑORA DEL ROSARIO			Gestión[3]	P					Inicio	01/03/2022	Fin	31/12/2022	Dpto.	MADRE DE DIOS
		Código Modular	0 8 1 9 5 3 6	Clase Jurídica[4]	PÚ	Programa[5]	1					Datos del Estudiante				Prov.	TAMBOPATA
Nombre de la DRE – UGEL	UGEL Tambopata	Resolución de Creación N°	RDR 0737 2011 ED			Fecha[6]	Esc									Dist.	Tambopata
		Nivel/Ciclo[7]	PRI	Grado/Edad[8]	2	Sección[9]	A	Turno[10]	M							Centro Poblado	
		Modalidad[11]	ESP	Idioma Lengua (Castellano)												PUERTO MALDONADO	

N° Orden	N° de D.N.I. o Código del Estudiante[12]	Apellidos y Nombres (Orden Alfabético)	Fecha de Nacimiento			Sexo (M/F)	Situación de Matrícula(10)	País(11)	Padre vive SI / NO	Madre vive SI / NO	Lengua Materna(12)	Segunda Lengua(12)	Trabaja el Estudiante SI / NO	Horas semanales que labora	Escolaridad de la Madre(13)	Nacimiento Registrado S/NO	Tipo de Discapacidad(14)	Institución Educativa de procedencia[15]	
			Día	Mes	Año													Código Modular	Número y/o Nombre
1	D N I 7 8 5 3 7 1 3	AQUINKE PACHACAMA, Anyeli Ivonn	12	06	2014	M	M	P	SI	SI	C		NO		S	SI			
2	D N I 7 8 7 5 5 0 9 3	BERNALES ANDRADE, Jose Milagros	03	09	2014	M	P	P	SI	SI	C		NO		S	SI			
3	D N I 7 9 0 3 5 7 7 0	CASCAMAYTA LOAYZA, Daniel Cristhian	03	03	2015	M	P	P	SI	SI	C		NO		S	SI			
4	D N I 7 8 7 3 1 9 1 6	CCAHUANA MAENI, Rodrigo Rafael	17	08	2014	M	P	P	SI	NO	C		NO		SP	SI			
5	D N I 4 1 4 1 1 0 4 6	CCAHUI HUAMANTE, Luis Miguel	24	03	2015	M	P	P	SI	SI	C		NO		S	SI		0 5 0 1 3 6 8 7	32085
6	D N I 7 8 1 9 7 0 0 7	CHALCO SAYA, Nicole Alessandra	18	08	2014	M	P	P	SI	SI	C		NO		S	SI		1 5 7 1 1 3 8	MILAGROSA VIRGEN DEL CARMEN
7	D N I 7 8 6 3 1 1 8 9	CONDORI ZELA, Anahi	08	07	2014	M	P	P	SI	SI	C		NO		SP	SI			
8	D N I 7 8 7 4 3 0 6 6	CRUCINTA VISA, Esmi	16	08	2014	M	P	P	SI	SI	C		NO		P	SI			
9	D N I 7 9 7 8 4 1 7 7	CUSIRIMI CANELOS, Yeri Camila	07	09	2014	M	P	P	NO	SI	C		NO		S	SI			
10	D N I 7 8 7 0 6 8 0 5	DUEÑAS PEÑA, Jean Franco	29	07	2014	M	P	P	SI	SI	C		NO		P	SI			
11	D N I 7 8 9 6 2 4 3 5	DURAN LOPEZ, Dylan Joseph	10	01	2015	M	P	P	SI	SI	C		NO		S	SI			
12	D N I 7 8 5 0 1 1 0 9	GARCIA SUELCA, Samid Keshy	04	12	2014	M	P	P	SI	SI	C		NO		S	SI			
13	D N I 7 9 0 8 5 4 2 8	LAURENTE PARRILLA, Frances Alexandra	16	03	2015	M	P	P	SI	SI	C		NO		SP	SI		0 9 3 4 6 5 3	52183 ROMPECOLAS
14	D N I 7 8 6 5 5 7 6 7	MAMANI TOZANO, Olivia Melissa	20	01	2015	M	P	P	SI	SI	C		NO		S	SI			
15	D N I 7 8 7 6 3 2 1 3	MAMANI MAMANI, Andree Fernando	01	09	2014	M	P	P	SI	SI	C		NO		S	SI			
16	D N I 7 8 9 6 7 5 2	MORALES TORIN, Gianfranco	29	01	2015	M	P	P	SI	SI	C		NO		SP	SI			
17	D N I 7 8 5 3 9 5 2 1	ORTIZ PACAYA, Kayder Milan	19	07	2015	M	P	P	SI	SI	C		NO		SP	SI		0 6 5 4 3 1 5	51061 VISTA LIMATAMBO
18	D N I 9 2 2 7 8 0 6 3	PALACIOS MOSQUERA, Crissy Reynalda	15	10	2014	M	P	C	SI	NU	C		NO			SI			
19	D N I 7 8 5 7 2 3 0 1	PALOMINO CUTIPA, Luciana Gardenia	07	02	2015	M	P	P	SI	SI	C		NO		S	SI			
20	D N I 7 8 5 7 2 6 9 6	PEÑA QUISPE, Carlos Javier Gabriel	10	04	2014	M	P	P	SI	SI	C		NO		SE	SI			
21	D N I 7 8 5 3 5 7 4 8	PINEDA COLQUEHUANCA, Hamil Ernesto	09	12	2014	M	P	P	SI	SI	C		NO		SP	SI		0 5 3 8 2 5 7	51001 FAUSTINO MALDONADO

(1) Nivel / Ciclo : Para el caso EBR (CE): (In) Inicial (PR) Primaria (SE) Secundaria
Para el caso EBA: (AVA) Avanzado (INT) Intermedio (INA) Inicial
(2) Modalidad : (EBR) Educ. Básica Regular (EBA) Educ. Básica Alternativa, (EBE) Educ. Básica Especial (EAD) Educ. a Distancia
(3) Gestión/Sector : En el caso de Inicial, registrar Casa (C) o Local (L).
En el caso de Primaria o Secundaria, registrar grados: 1, 2, 3, 4, 5, 6.
En el caso de EBA: (I) Inicial, 1°, 2° Intermedio 1°, 2° Avanzado 1°, 2°, 3°, 4°.
Colocar "-" si el Nivel no tiene grados (ej. Inicial no escolarizado).
(4) Condición : Inicial: (U) Unidocente, (PC) Polidocente Completo y Primaria: (U) Unidocente, (PC) Polidocente Completo, (M) Multigrado y (PM) Polidocente Multigrado
(5) Forma : (Esc) Escolarizado, (No Esc) No Escolarizado
Para el caso EBA: (P) Presencial, (SP) Semi Presencial, (AD) A Distancia
(6) Sección : A, B, C. Colocar "-" si no aplica (Inicial no escolarizado, el nivel no tiene grados)
(7) Grados : (P) Primaria (S) Secundaria
(8) Programa : (Para EBR) Programa Educ. Bás. Alt. de Niños y Jóvenes.
(Para EBA) Programa Educ. Bás. Alt. de Jóvenes y Adultos
(Para EBE) PEBANEE/PEBAIM, Prog. de Educ. Básica Alternativa de Niños y Adolescentes con Necesidades Educativas Especiales y Menores y Adultos
Colocar "-" en caso de no corresponder

(9) Turno : (M) Mañana (T) Tarde (N) Noche
(10) Situación de Matrícula : (I) Ingresante, (P) Promovido, (PO) Permanente no Promovido, (R) Reingresante, (RO) Reingresante no Promovido
(11) País : (P) Perú, (C) Ecuador, (C) Colombia, (B) Brasil, (BO) Bolivia, (CH) Chile, (OT) Otro
(12) Lengua : (C) Castellano, (CI) Quechua, (AY) Aimara, (OT) Otra lengua, (E) Lengua extranjera
(13) Escolaridad de la Madre : (A) Sin Escolaridad, (P) Primaria, (S) Secundaria, (SUP) Superior (Universidad) (CA) Auxiliar, (TS) Técnico (TNS) Técnico (SC) Sociocognitivo (OT) Otro
Si la madre es analfabeta se procede de igual manera. Si no se conoce el dato se deja en blanco
(14) Tipo de Discapacidad : Solo para el caso de estudiantes que presenten dicha condición. Si no es el caso, se deja en blanco
(15) Nivel de procedencia : Para el caso de Inicial de 4 años, el nivel de procedencia no puede ser Inicial de 3 años
(16) Fecha de Retiro : Para el caso de Inicial de 4 años, el nivel de procedencia no puede ser Inicial de 3 años

Nº Orden	D.N.I. o Código del Estudiante[14]	Apellidos y Nombres (Orden Alfabético)	Fecha de Nacimiento			Datos del Estudiante												Institución Educativa de procedencia[15]	
			Día	Mes	Año	Sexo H/M	Situación de Matrícula[13]	País[11]	Padre vive SI / NO	Madre vive SI / NO	Lengua Materna[12]	Segunda Lengua[12]	Trabaja el Estudiante SI / NO	Horas semanales que labora	Ocupación de la Madre[13]	Numerado Registrado SI/NO	Tipo de Discapacidad[13]	Código Modular	Número y/o Nombre - R.J/RD
22	D.N.I. 7.9.0.6.0.9.5.5	PUMA VIZA, Jefferson	17	03	2015	H	P	P	SI	SI	C		NO		P	SI		137514212 5	52265 MARCELINO CHAMPACAAA
23	D.N.I. 7.6.8.0.1.7.1.6	QUISPE GUERRA, Luz Zaura Yhoslinn	27	12	2014	H	P	P	SI	SI	C		NO			SI			
24	D.N.I. 7.6.5.3.9.5.9.0	RAQUA CARRIDO, Lua Tiago	05	05	2014	H	P	P	SI	SI	C		NO		SP	SI			
25	D.N.I. 7.5.8.0.0.5.4.5	RAMIREZ SURCO, Alejandro Alexis	09	09	2014	M	P	P	SI	SI	C		NO		S	SI		1 7 2 6 3 3	NUEVA AREQUIPA
26	D.N.I. 7.5.7.0.5.7.8.6	RAMOS RAMIREZ, Adriana Milagros	03	05	2014	M	P	P	SI	SI	C		NO		S	SI			
27	D.N.I. 7.5.9.4.9.4.7.4	SALAS RODRIGUEZ, Anaroz Jesus	26	10	2014	H	P	P	SI	SI	C		AO		S	SI			
28	D.N.I. 7.8.9.5.1.4.6.3	SANGAMA PEREZ, Lihan Luis	20	10	2014	H	P	P	SI	SI	C		NO		S	SI			
29	D.N.I. 7.9.0.4.1.0.9.1	VALLES ROJAS, Abel Uziel	04	03	2015	H	P	P	SI	SI	C		NO		S	SI			
30	D.N.I. 7.8.9.7.3.7.3.9	VARGAS APARICIO, Amaly Akori	31	01	2015	M	P	P	SI	SI	C		NO		S	SI			
31	D.N.I. 7.8.5.8.5.6.0.3	VASQUEZ PEREZ, Marlon Dylan	18	04	2014	M	P	P	SI	SI	C		NO		S	SI			
32	D.N.I. 7.8.5.4.0.7.1.5	ZEGARRA MARTINEZ, Lucas Adriano	27	05	2014	H	P	P	SI	SI	C		NO		S	SI			
33																			
34																			
35																			
36																			
37																			
38																			
39																			
40																			
41																			
42																			
43																			
44																			
45																			
46																			
47																			
48																			
49																			
50																			

Resumen	
Hombres	20
Mujeres	12
Total	32

LEMA DOMINGUEZ, Esther

Responsable de la matrícula

Firma - Post Firma

OLVEA APAZA, David

Director (a) de la Institución Educativa

Firma - Post Firma y Sello

Aprobación de la Nómina			
R.D. Institucional	Día	Mes	Año
071-2022	25	04	2022

MINISTERIO DE EDUCACIÓN

NÓMINA DE MATRÍCULA - 2022

El reverso de la matrícula se rellenará haciendo uso de la Nómina de Matrícula del aplicativo informático SIAGIE (Sistema de Información de Apoyo a la Gestión de la Institución Educativa) disponible en http://www.minedu.gob.pe/siagie/. Esta nómina es de responsabilidad del Director de la I.E., y TIENE CARÁCTER OFICIAL (Directiva para el desarrollo del año escolar 2014, R. VM. 0622-2013-ED).
La I.E. deberá sellar cada página ante la UGEL con la firma del Director.

Datos de la Instancia de Gestión Educativa Descentralizada (DRE, UGEL)		Datos de la Institución Educativa o Programa Educativo								Periodo Lectivo				Ubicación Geográfica	
Código	1 2 1 0 1 2 1 1	Número y/o Nombre	APLICACION NUESTRA SEÑORA DEL ROSARIO			Gestión[7]	P			Inicio	01/03/2022	Fin	31/12/2022	Dpto.	MADRE DE DIOS
Nombre de la DRE o UGEL	UGEL Tambopata	Código Modular	0 1 1 4 6 5 0	Característica[8]	PC	Programa[9]	-	Datos del Estudiante						Prov.	TAMBOPATA
		Resolución de Creación N°	RDR 0734 - 2014	Forma[10]	Cec									Dist.	TAMBOPATA
		Nivel/Ciclo[11]	PRI	Grado/Edad[12]	2	Sección[13]	B	Turno[14]	M					Centro Poblado	
		Modalidad[15]	EBR	Nombre Sección (Solo Inicial)										PUERTO MALDONADO	
														Institución Educativa de procedencia[16]	

Nº Orden	Nº de D.N.I. o Código del Estudiante[17]	Apellidos y Nombres (Orden Alfabético)	Fecha de Nacimiento Día	Mes	Año	Sexo[18]	Situación de Matrícula[19]	País[20]	Pueblo que Habla[21]	Idioma que Habla[22]	Lengua Materna[23]	Segunda Lengua[24]	Trabaja el Estudiante SI / NO	Horas semanales que labora	Escolaridad de la Madre[25]	Nacimiento Registrado SI/NO	Tipo de Discapacidad[26]	Código Modular	Número y/o Nombre - PLANTEL
1	D.N.I. 71826250	AGUIRRE HERMOZA, Luis Alberto	17	07	2014	H	P	P	SI	SI	C		NO		S	SI			
2	D.N.I. 71874556	AMAQUEN VARGAS, Damaris Dayana	16	07	2014	M	P	P	SI	NO	C		NO			SI			
3	D.N.I. 70805165	ARAZA DELGADO, Rondra Nayhara Alana	13	11	2014	M	P	P	SI	SI	C		NO		S	SI			
4	D.N.I. 71871781	ARAZA PINTO, Helen Adriana	18	01	2015	M	P	P	SI	SI	C		NO		S	SI			
5	D.N.I. 76707657	CACERES RIVERA, Darwin Rodrigo	09	01	2014	H	P	P	SI	SI	C		NO		SE	SI		1 0 6 2 0 7 6	NUESTRA SEÑORA DE LA MERCED
6	D.N.I. 72355951	CANELOS PALOMINO, Adonis Orlando	26	06	2014	M	P	P	NO	SI	C		NO		S	SI			
7	D.N.I. 71872164	CHAMORRO CCOLLOQUE, Thiago Milan	16	09	2014	H	P	P	SI	SI	C		NO		S	SI			
8	D.N.I. 71878771	CHANCHARI DELGADO, Yhair Andre	22	10	2014	H	P	P	SI	SI	C		NO		S	SI			
9	D.N.I. 72402607	CHAVEZ GUERRA, Danna Ayaman	20	11	2014	M	P	P	SI	SI	C		NO		S	SI			
10	D.N.I. 72487645	CRUZ HOLGADO, Enzo Rodrigo	08	05	2014	H	P	P	SI	SI	C		NO		S	SI			
11	D.N.I. 71462624	CUELLAR GONZALES, Ayrton Mikaela	08	04	2014	H	P	P	SI	SI	C		NO		S	SI			
12	D.N.I. 72586078	HUAMAN DIAZ, Daniela Daniella	24	06	2014	M	P	P	SI	SI	C		NO		S	SI			
13	D.N.I. 71865615	HUAMAN CHAVEZ, Keyan Lucas	25	05	2014	M	P	P	SI	SI	C		NO		S	SI		1 1 0 8 3 2 5	CRISTO LIBERADOR
14	D.N.I. 71865810	HUAMANI APURI BORNERO, Alexis Fabianni	10	07	2014	M	P	P	SI	SI	C		NO		S	SI			
15	D.N.I. 71878112	HUANACO CAHUEÑA, Manuel Dario	11	11	2014	M	P	P	SI	SI	C		NO		S	SI			
16	D.N.I. 72586505	ISME LIMA, Eyal Zuleyka	23	04	2014	H	P	P	SI	SI	C		NO		SP	SI			
17	D.N.I. 71874213	MEJIA VEGA, Jose Yael	05	04	2014	H	P	P	NO	SI	C		NO		S	SI			
18	D.N.I. 71872484	MONTES CALONGUE, Angel Chasharito	15	08	2014	H	P	P	SI	SI	C		NO		S	SI			
19	D.N.I. 71871611	MORA BOTALLELLINO, Ruth Rosario	28	09	2014	M	P	P	SI	SI	C		NO		S	SI			
20	D.N.I. 72586487	PANCAHUA PINTO, Edgar Jandel	10	09	2014	H	P	P	SI	SI	C		NO		P	SI			
21	D.N.I. 71871540	PEREZ DIAZ, Britany Fabiana	28	04	2014	M	P	P	SI	SI	C		NO		SP	SI			

(1) Tipo de Gestión: Para el caso EBR: (01) Estatal (02) Privada
EBA: (03) Secundaria
Para el caso EBA: (01) Estatal, (04) Parroquial, (04) Asociación
(02) Cod. Local de Región: (EBA) Cód. Local Alternativa
(03) Cód. Local Especial: (EBA) Cód. Local

(3) Característica: Educación Básica Regular: (PE) Primaria (SE) Secundaria
Educación Básica Alternativa: (PC) Ciclo Inicial, (PI) Intermedio, (PA) Avanzado
Educación Básica Especial: (PE) Primaria (SE) Secundaria
Educación Básica Regular para personas con discapacidad severa: (PE) Primaria (SE) Secundaria

(4) Forma: (01) Escolarizada (02) No Escolarizada

(5) Programa: (PEBA) Programa de Educación Básica Alternativa
(PEBE) Programa de Educación Básica Especial
(PEBR) Programa de Educación Básica Alternativa de Niños y Adolescentes
(PEBT) Programa de Educación Básica Alternativa de Jóvenes y Adultos
(PEBP) Programa de Educación Básica Alternativa de Niños y Adolescentes, Jóvenes y Adultos
(PRET) Programa de Intervención Temprana

(6) Sección: Para el caso de Nivel Inicial
(01) Sección "A"
(02) Sección "B"
(03) Sección "C"
(04) Sección "D"

(7) Gestión: (P) Pública (PP) Privada

(8) Característica: Para el caso EBR: (01) Polidocente Completo, (02) Polidocente Incompleto, (03) Unidocente, (04) Unidocente Multigrado
Para el caso EBA: (01) Presencial, (02) Semi Presencial, (03) A Distancia
(04) Presencial Intercultural Bilingüe

(9) Programa: (01) Ninguno

(10) Sección: Para el caso de Nivel Inicial
(01) Sección "A"
(02) Sección "B"
(03) Sección "C"
(04) Sección "D"

(11) Grado/Edad: Para el caso EBR: (0) Cero, (1) Primero, (2) Segundo, (3) Tercero, (4) Cuarto, (5) Quinto, (6) Sexto
Para el caso EBA: (1) Primer Nivel, (2) Segundo Nivel, (3) Tercer Nivel, (4) Cuarto Nivel, (5) Quinto Nivel, (6) Sexto Nivel

(12) Turno: (M) Mañana, (T) Tarde, (N) Noche

(13) Modalidad: (EBR) Educación Básica Regular
(EBA) Educación Básica Alternativa
(EBE) Educación Básica Especial

(14) Nivel/Ciclo: Para el caso EBR: (INI) Inicial, (PRI) Primaria, (SEC) Secundaria
Para el caso EBA: (INI) Inicial, (INT) Intermedio, (AVA) Avanzado
(EBE) Educación Básica Especial: (IEI) Educación Inicial, (IEP) Educación Primaria, (IES) Educación Secundaria

(15) Modalidad: (EBR) Educación Básica Regular
(EBA) Educación Básica Alternativa
(EBE) Educación Básica Especial

(16) Institución Educativa de procedencia: Consignar el Código Modular y el Número y/o Nombre del Plantel de procedencia del estudiante.

(17) Nº de D.N.I. o Código del Estudiante: Consignar el Nº de D.N.I. o el Código del Estudiante asignado por el SIAGIE.

(18) Sexo: (H) Hombre (M) Mujer

(19) Situación de Matrícula: (P) Promovido, (R) Recuperación, (RE) Reforzamiento en el mismo grado, (NC) No Promovido

(20) País: (01) Perú, (02) Ecuador, (03) Colombia, (04) Brasil, (05) Bolivia, (06) Chile, (07) Otro país, (08) Cuba, (09) Corea del Norte, (10) Japón, (11) Otro Asiático, (12) Otro Europeo, (13) Otro Africano, (14) Otro Americano

(21) Pueblo que Habla: (01) Ninguno, (02) Quechua, (03) Aimara, (04) Asháninka, (05) Awajún, (06) Shipibo-Konibo, (07) Otro Nativo, (08) Extranjero

(22) Idioma que Habla: (SI) Castellano, (NO) Otro Idioma

(23) Lengua Materna: (01) Ninguno, (02) Quechua, (03) Aimara, (04) Asháninka, (05) Awajún, (06) Shipibo-Konibo, (07) Otro Nativo, (08) Extranjero, (09) Castellano

(24) Segunda Lengua: (01) Ninguno, (02) Quechua, (03) Aimara, (04) Asháninka, (05) Awajún, (06) Shipibo-Konibo, (07) Otro Nativo, (08) Extranjero, (09) Castellano

(25) Escolaridad de la Madre: (SI) Sin Instrucción, (PI) Primaria Incompleta, (PC) Primaria Completa, (SI) Secundaria Incompleta, (SC) Secundaria Completa, (SUP) Superior

(26) Tipo de Discapacidad: (01) Ninguno, (02) Visual, (03) Auditiva, (04) Física, (05) Intelectual, (06) Multiple, (07) Otro

(27) Nacimiento Registrado: (SI) Si, (NO) No

(28) Código Modular: Para el caso de Instituciones que Cambiaron de Código Modular Institución Educativa.
Para el caso de I.E. Secundaria sólo se consignará el código que el estudiante no posee en la I.E.

N° Orden	D.N.I. o Código del Estudiante(4)	Apellidos y Nombres (Orden Alfabético)	Fecha de Nacimiento			Datos del Estudiante													Institución Educativa de procedencia(15)	
			Día	Mes	Año	Sexo H/M	Situación de vulnerabilidad(10)	Etnia(11)	Padre vive SI / NO	Madre vive SI / NO	Lengua Materna(12)	Segunda Lengua(12)	Trabaja el Estudiante SI / NO	Horas semanales que labora	Escolaridad de la Madre(13)	Numeral Registrado SUNEO	Tipo de Discapacidad(14)	Código Modular	Número y/o Nombre - R.J.N°D
22	D·N·I· · · ·7·8·8·1·2·3·3·0·	PINCHE MAITANO, Paolo Fernando	17	10	2016	H	P	P	SI	SI	C		NO			SI			
23	D·N·I· · · ·7·9·7·0·2·5·2·2	PUMA JALANOCCA, Yenis Ruth	25	05	2014	M	P	P	SI	SI	C		NO		S	SI			
24	D·N·I· · · ·7·8·5·1·7·1·5·2	PUMA PAUCCAR, Liam Mateo	12	10	2014	H	P	P	SI	SI	C		NO		S	SI			
25	D·N·I· · · ·7·6·7·5·1·1·8·2	QUISPE AHUATE, Ariani Guadalupe	21	08	2016	M	P	P	SI	SI	C	Q	NO		P	SI		0 4 0 8 0 7 1 4	50126
26	D·N·I· · · ·7·5·7·0·3·4·8·5	QUISPE MENDOZA, Thiago Nicolas	11	05	2014	H	P	P	SI	SI	C		NO		S	SI			
27	D·N·I· · · ·7·8·7·2·1·6·2·6	RAMIREZ GAYOSO, Shaniia Geomary	15	08	2014	M	P	P	SI	SI	C		NO		P	SI			
28	D·N·I· · · ·7·9·0·2·0·6·8·4	RIQUELME TAMUNCHE, Briana Camila	18	07	2015	M	P	P	SI	SI	C		NO		SP	SI		0 2 6 2 1 7 8	20788
29	D·N·I· · · ·7·8·1·2·7·9·0·7	ROJAS RO QUISPE, Ivana Alexandra	23	03	2015	M	P	P	SI	SI	C		NO		S	SI			
30	D·N·I· · · ·7·8·6·9·1·8·1·0	VILLACREZ MAMANI, Katherine Malcm	17	07	2014	M	P	P	SI	SI	C		NO		S	SI			
31	D·N·I· · · ·7·8·7·2·4·2·4·8	ZAMBRANO APAZA, Oswaldo Alexander	15	08	2014	H	P	P	SI	SI	C		NO		P	SI			
32	D·N·I· · · ·7·9·1·7·9·7·6·2	ZENA AQUITUARI, Gerard Milan	27	03	2015	H	P	P	SI	SI	C		NO		P	SI			
33																			
34																			
35																			
36																			
37																			
38																			
39																			
40																			
41																			
42																			
43																			
44																			
45																			
46																			
47																			
48																			
49																			
50																			

Resumen	
Hombres	15
Mujeres	17
Total	32

LEMA DOMINGUEZ, Esther

Responsable de la matrícula

Firma - Post Firma

OLVEA APAZA, David

Director (a) de la Institución Educativa

Firma - Post Firma y Sello

Aprobación de la Nómina			
R.D. Institucional	Día	Mes	Año
011-2022	25	04	2022

NÓMINA DE MATRÍCULA - 2022

El registro de matrícula se emitirá haciendo uso de la Nómina de Matrícula del aplicativo informático SIAGIE (Sistema de Información de Apoyo a la Gestión de la Institución Educativa), disponible en http://siagie.minedu.gob.pe. Este informe es de responsabilidad de Dirección de la I.E. o "JEFE DE ÁREA" DE CEBA.

Datos de la Instancia de Gestión Educativa Descentralizada (DRE - UGEL)		Datos de la Institución Educativa o Programa Educativo				Periodo Lectivo		Ubicación Geográfica	
Código		Número y/o Nombre	APLICACION MUESTRA SECUN 1 DEL PUERTO	Gestión[3]	P.Pú	Inicio	01/01/2022	Fin	31/12/2022	Dpto.	MADRE DE DIOS
		Código Modular	[illegible]	Característica[4]	PD	Programa[5]	-			Prov.	TAMBOPATA
Nombre de la DRE - UGEL	UGEL "TAMBOPATA"	Resolución de Creación N°	[illegible]	Forma[6]	Ac					Dist.	TAMBOPATA
		Nivel/Ciclo[7]	SE	Grado/Edad[8]	1	Sección[9]	U	Turno[10]	M	Centro Poblado	
		Modalidad[11]	EBR	Nombre Auxiliar (Solo Inicial)						PUERTO MALDONADO	

N° Orden	N° de D.N.I. o Código del Estudiante[12]	Apellidos y Nombres (Orden Alfabético)	Fecha de Nacimiento			Sexo H/M	Situación de Matrícula[13]	País[14]	Padre vive S/ NO	Madre vive S/ NO	Lengua Materna[15]	Segunda Lengua[16]	Traslado el Estudiante S / NO	Idioma Extranjero Inglés	Discapacidad S/ NO	Modalidad Registrada SI/NO	Tipo de Discapacidad[17]	Institución Educativa de procedencia[18]	
			Día	Mes	Año													Código Modular	Número y/o Nombre - R.J./R.D.
1	[illegible]	[illegible] Lizbeth Denisse	27	02	2014	M	P	P	S	S	C		NO		S	S			
2																			
3																			
4																			
5																			
6																			
7																			
8																			
9																			
10																			
11																			
12																			
13																			
14																			
15																			
16																			
17																			
18																			
19																			
20																			

(1) Nivel / Ciclo: Inicial (IN), Primaria (PR), Secundaria (SE), Básica Especial (BE), Básica Alternativa (BA), Básica Laboral (BL)
(2) Modalidad: EBR, Básica Especial, Básica Alternativa
(3) Gestión: P. Pública, P. Privada
(4) Característica: Para el caso de Básica Alternativa registrar grados: "2.2.4.5.6". Para el caso de Básica Especial registrar "Inicial" (I), Intermedio (T), Avanzado (A). Para el caso de Básica Alternativa Ciclo Intermedio "3" y "4" registrar "Intermedio". Para el caso de Básica Alternativa Ciclo Avanzado "5" y "6" registrar "Avanzado". Para el caso de Básica Alternativa Ciclo Inicial "1" y "2" registrar "Inicial". Para el caso de Básica Especial registrar "Inicial" (I), Intermedio (T), Avanzado (A).
(5) Programa: Primaria (PR), Unidocente (PU), Polidocente Multigrado (PM), Polidocente Completo (PC).
(6) Forma: Escolarizado, Semi-Presencial, Presencial, Semi-Presencial, A Distancia
(7) Sección: A, B, C, ... Para el caso de Básica Alternativa Ciclo Inicial se registra "Inicial".
(8) Turno: M (Mañana), T (Tarde), N (Noche)
(9) Gestión: P. Pública, P. Privada
(10) Programa: PRONOEI, Programa No Escolarizado de Educación Inicial, PRONOEI Intercultural Bilingüe, Programa de Educación Básica Alternativa para Niños y Adolescentes, Jóvenes y Adultos, Programa de Educación Básica Alternativa para Jóvenes y Adultos

MINISTERIO DE EDUCACIÓN

NÓMINA DE MATRÍCULA - 2022

El reporte de la matrícula se emitirá haciendo uso de la Nómina de Matrícula de aplicativo informático SIAGIE (Sistema de Información de Apoyo a la Gestión de la Institución Educativa), disponible en http://www.minedu.gob.pe/siagie/. Este reporte es de responsabilidad del Director de la I.E. y TIENE CARÁCTER OFICIAL (Directiva para el desarrollo del año escolar 2014 R.M. N° 0622-2013-ED).
La I.E. remitirá una copia impresa a la UGEL con la firma del Director.

| Datos de la Instancia de Gestión Educativa Descentralizada (DRE, UGEL) | | Datos de la Institución Educativa o Programa Educativo | | |

MINISTERIO DE EDUCACIÓN

NÓMINA DE MATRÍCULA - 2022

El registro de la matrícula se deberá realizar con la Ficha de Matrícula del aplicativo informático SIAGIE (Sistema de Información de Apoyo a la Gestión de la Institución Educativa), disponible en http://www.minedu.gob.pe/siagie/. Esta ficha es de responsabilidad del Director(a) de la I.E. y TIENE CARÁCTER OFICIAL. Diseñada para el desarrollo del año escolar 2022. R. V. 0622-2015-ED].

La I.E. remitirá una copia impresa a la UGEL con la firma del Director.

Datos de la Instancia de Gestión Educativa Descentralizada (DRE, UGEL)		Datos de la Institución Educativa o Programa Educativo								Periodo Lectivo				Ubicación Geográfica	
Código	1 1 7 1 1 0	Número y/o Nombre	APLICACION NUESTRA SEÑORA DEL ROSARIO			Gestión[7]	P	Inicio	01/03/2022	Fin	21/12/2022	Dpto.	MADRE DE DIOS
Nombre de la DRE - UGEL	UGEL Tambopata	Código Modular	0 1 8 1 6 5 8	Característica[4]	PC	Programa[5]	-	Datos del Estudiante				Prov.	TAMBOPATA
		Resolución de Creación N°	RDR - 0132 - 15 - 11 - 03	Forma[6]	FEL							Dist.	TAMBOPATA
		Nivel/Ciclo[1]	BIB	Grado/Edad[1]	2	Sección[3]	C	Turno[3]	M			Centro Poblado	
		Modalidad[2]	EBR	Nombre Gestión (Solo Privada)								PUERTO MALDONADO	
												Institución Educativa de procedencia[8]	
Nº Orden	Nº de D.N.I. o Código del Estudiante[9]	Apellidos y Nombres (Orden Alfabético)	Fecha de Nacimiento Día	Mes	Año	Sexo H/M	Situación de Matrícula(10)	País(11)	Paste. viva SI / NO	Madre viva SI / NO	Lengua Materna(12)	Segunda Lengua(13)	Trabaja el Estudiante SI / NO	Horas semanales que labora	Escolaridad de la Madre(14)	Nacimiento Registrado SUNAT	Tipo de Discapacidad(15)	Código Modular	Número y/o Nombre - Nivel
1	D-N-I- - - - 7 5 4 3 4 1 - 4	AGUILA HUARACHA, Gabriela Lupe	30	05	2014	M	P	P	SI	SI	C		NO		SP	SI			
2	D-N-I- - - - 8 1 5 8 4 1 5 8	AUCCAILLA PALLO, Eleazar	06	05	2014	H	P	P	SI	SI	C		NO		P	SI			
3	D-N-I- - - - 7 5 9 6 7 2 7 6	BELLIDO TAPIA, Angel Ivan	09	07	2014	H	P	P	SI	SI	C		NO		S	SI			
4	D-N-I- - - - 7 5 8 7 4 2 4 0	CHAMORRO CHAUCCA, Maya Yazmin	14	01	2015	M	P	P	SI	SI	C		NO		S	SI			
5	D-N-I- - - - 7 6 0 7 1 7 5 2	CHANTO HUAMAN, Yomara Naomi	05	05	2014	M	P	P	SI	SI	C		NO		P	SI			
6	D-N-I- - - - 7 5 5 4 1 4 4	CHAPATINTA LOPE, Rafael Albert	09	04	2014	H	P	P	SI	SI	C		NO		P	SI			
7	D-N-I- - - - 7 6 7 8 1 1 5 5	CHAPI OLIVERE, Tania Lucia	04	10	2014	M	P	P	SI	SI	C		NO		P	SI			
8	D-N-I- - - - 7 6 8 7 4 2 3 7	CHUCHUYLES, Yeison Yoshua	01	11	2014	H	P	P	SI	SI	C		NO		S	SI			
9	D-N-I- - - - 7 7 0 1 5 8 7 1	CONDORI VARGAS, Mayra Walkiria	05	12	2014	M	P	P	SI	SI	C		NO		P	SI			
10	D-N-I- - - - 7 7 9 6 1 7 6 5	ESPINOZA CAJAC, Ariana	13	05	2015	M	P	P	SI	SI	C		NO			SI			
11	D-N-I- - - - 7 7 2 5 5 6 6 3	GARCIA RAMIREZ, Appick Lalgorni Milagros	02	02	2015	M	P	P	SI	SI	C		NO		P	SI			
12	5 - 1 - 0 - 8 - 1 - 9 - 5 - 0 - 8	GARCIA SALCEDO, Nasmar Ayden	30	04	2014	H	P	QT	NO	NO	C		NO			NO			
13	D-N-I- - - - 7 8 6 1 5 6 7 2	LOPEZ SULCA, Juan Bruno Aldair	15	05	2014	H	P	P	SI	SI	C		NO		S	SI			
14	D-N-I- - - - 7 8 5 7 7 8 5 2	MAMANI LOPEZ, Alvaro Sebastian	06	05	2014	H	P	P	SI	SI	C		NO		S	SI			
15	D-N-I- - - - 7 6 7 6 4 0 5 6	MAMANI QUISPE, Sayuri Ines	21	08	2014	M	P	P	SI	SI	C		NO		S	SI			
16	D-N-I- - - - 7 6 8 2 1 7 9 0	MELENDEZ TICUNA, Jhon Agustes Logan	28	11	2014	H	P	P	SI	SI	C		NO		P	SI			
17	D-N-I- - - - 8 1 7 2 4 0 6 2	MERCADO VARGAS, Diego Saul	18	10	2014	H	P	P	NO	SI	C		NO			SI			
18	D-N-I- - - - 7 6 6 7 6 8 7 7	NAVARRO SANTAMARIA, Jhonalon Alexander	06	06	2014	H	P	P	SI	SI	C		NO			SI			
19	D-N-I- - - - 7 8 8 5 5 4 0 5	ORTIZ HANCCO, Diego Fernando	07	06	2014	H	P	P	SI	SI	C		NO		S	SI			
20	D-N-I- - - - 8 1 5 5 3 4 4 2	PACHECO DELGADO, Aylin Hermione	12	09	2014	M	P	P	SI	SI	C		NO		SP	SI			
21	D-N-I- - - - 7 9 0 0 0 0 5 2	PALOMINO ULLOA, Dilan Cristiano	24	02	2015	H	P	P	SI	SI	C		NO		S	SI			

[1] Nivel / Ciclo: Para el nivel EBR: E (Inicial), P (Primaria), S (Secundaria).
Para el nivel EBA: I (Inicial), P (Primaria), A (Avanzado).
EBE: Básica Especial. EBR: Básica Regular. EBA: Básica Alternativa. EBE: Básica Especial. TAD: Técnica Productiva.

[2] Modalidad:

[3] Grado/Edad: En caso de E. Inicial, registrar Edad (3, 4 o 5).
En el caso de Primaria o Secundaria, registrar grados: 1°, 2°, 3°, 4°, 5° y 6°.
En el caso de EBA: Ciclo Inicial: 1°, 2° Intermedio: 1°, 2°, 3° Avanzado: 1°, 2°, 3°, 4°.
Colocar "C" para la Primaria Multigrado (5to y 6to grado). Para Secundaria: "M".

[4] Característica: Inicial: (I) Unidocente, (PC) Polidocente Colegiado y Primaria: (U) Unidocente, (PC) Polidocente Colegiado, (M) Multigrado y (PM) Polidocente Multigrado.

[5] Tipo: Gran Complejo: (GC) Gran Complejo. Pedagógico: (PD) Pedagógico. Ocupacional: (OC) Ocupacional.

[6] Sección: A, B, C, ... Colocar "U" en secciones únicas.

[7] Gestión: (P) Privada, (Pri) Privada.

[8] Programa: (PRO) PRONOEI. Prog. de Educ. Bás. Alter. de Niños y Adolescentes: (PEBANA). PEBAJOVEN: Prog. de Educ. Bás. Alter. de Jóvenes y Adultos. (PEBAJA): Prog. de Educ. Básica Alter. de Jóvenes y Adultos. (PEBANA): Prog. de Educ. Básica Alter. de Niños y Adolescentes. y Jóvenes y Adultos. Colegio "A" en caso de no corresponder.

[9] Tipo: (N) Nacional. (T) Tutor. (E) Extranjero.

[10] Situación de Matrícula: (I) Ingresante, (P) Promovido, (RP) Permanece en el grado, (RE) Reingresante, (REI) Reingresante sólo en el caso de EBA.

[11] País: (PER) Perú, (COL) Colombia, (VEN) Venezuela, (BOL) Bolivia, (CHI) Chile, (ECU) Ecuador, (BRA) Brasil, (OT) Otro país.

[12] Lengua: (CAS) Castellano, (QU) Quechua, (AY) Aimara, (AO) Otra lengua, (LE) Lengua extranjera.

[13] Tiempo de la Madre: (SES) Sin Escolaridad, (PI) Primaria, (SE) Secundaria, y (SUP) Superior.

[14] Tipo de Discapacidad: (DI) Intelectual, (DA) Auditiva, (DV) Visual, (DM) Múltiple, (DO) Sordoceguera, (DF) Otra.
En caso no aplique discapacidad, dejar en blanco.
Sólo para el caso de estudiantes que provienen de una Institución Educativa.

[15] Cód. Mod. del Est.: Se anotará sólo en el caso que el estudiante provenga de una I.E.

Nº Orden	D.N.I. o Código del Estudiante[15]	Apellidos y Nombres (Orden Alfabético)	Fecha de Nacimiento			Datos del Estudiante											Institución Educativa de procedencia[16]	
			Día	Mes	Año	Sexo (M/F)	Situación de Matrícula(10)	Edad(11)	Padre vive SI / NO	Madre vive SI / NO	Lengua Materna(12)	Segunda Lengua(12)	Trabaja el Estudiante SI / NO	Horas semanales que trabaja	Discapacidad de la Madre(13)	Seguro Integral de Salud (SIS)	Tipo de Discapacidad(14)	Código Modular	Número y/o Nombre - RIED
22	D·N·I· · · ·7·8·7·8·5·7·4·8	PEÑA QUISPE, Shirley Milagros	14	08	2014	M	P	P	SI	SI	C		NO		S	SI			
23	D·N·I· · · ·7·8·8·0·5·7·3·1	PINEDO QUISPE, Dixon Brithl	29	11	2014	M	P	P	SI	SI	C		NO			SI			
24	D·N·I· · · ·7·9·5·6·7·1·4·2	PUMA PEDRAZA, Milena Mitel	09	06	2014	M	P	P	NO	SI	C		NO		S	SI			
25	D·N·I· · · ·7·8·6·6·4·7·5·0	QUILLE MAMANI, Anton Lionel	10	07	2014	H	P	P	NO	SI	C		NO			SI			
26	D·N·I· · · ·7·8·8·1·0·7·7·5	QUISPE CHOQUECHAMPI, Kevin Arnold	17	11	2014	H	P	P	SI	SI	C		NO		S	S			
27	D·N·I· · · ·9·0·4·9·8·6·D·C	RÚA INCHA, Eva Antonella	02	08	2014	M	P	P	SI	S.	C		NO		S	SI			Dolc 365
28	D·N·I· · · ·7·8·9·7·5·8·5·5	SIANI CHUCTAYA, Renesly Valero	25	12	2014	M	P	P	SI	SI	C		NO		S	SI			
29	D·N·I· · · ·7·9·9·3·5·6·8·2	SILVA ZARATE, Aarlynn Sharlet	12	08	2014	M	P	P	SI	SI	C		NO			SI		1 7 5 4 2 2 5	32565 MARCELINO CHAMPAGNAT
30	D·N·I· · · ·7·8·9·0·8·1·9·7	SOLANO CHURANA, Luis Ignacio	21	11	2014	M	P	P	SI	SI	C		NO		S	SI			
31	D·N·I· · · ·7·8·6·5·3·1·1·6	VASQUEZ SILVA, Luis Dareyn Brayn	26	05	2014	H	P	P	SI	SI	C		NO		SE	SI			
32	D·N·I· · · ·7·8·6·1·1·7·0·1	VILCA DAVILA, Johac Absalon	10	05	2014	H	P	P	SI	SI	C		NO		S	SI			
33	D·N·I· · · ·7·8·6·0·9·1·7·8	YUFANOVA HERMOZA, Angelina Rais	15	05	2011	M	P	P	SI	SI	C		NO		S	SI			
34																			
35																			
36																			
37																			
38																			
39																			
40																			
41																			
42																			
43																			
44																			
45																			
46																			
47																			
48																			
49																			
50																			

Resumen	
Hombres	17
Mujeres	16
Total	33

LEMA DOMINGUEZ, Esther

Responsable de la matrícula

Firma - Post Firma

OLVEA APAZA, David

Director (a) de la Institución Educativa

Firma - Post Firma y Sello

Aprobación de la Nómina			
R.D. Institucional	Día	Mes	Año
071-2022	25	04	2022

MINISTERIO DE EDUCACIÓN

NÓMINA DE MATRÍCULA - 2022

El reporte de matrícula se emitió haciendo uso de la Nómina de Matrícula del aplicativo informático SIAGIE (Sistema de Información de Apoyo a la Gestión de la Institución Educativa) disponible en http://siagie.minedu.gob.pe. Esta reporte es de responsabilidad del Director de la I.E. y TIENE CARÁCTER OFICIAL

Datos de la Instancia de Gestión Educativa Descentralizada (DRE – UGEL)		Datos de la Institución Educativa o Programa Educativo										Periodo Lectivo				Ubicación Geográfica	
Código	2 7 8 0 0 4	Nombre y/o Nombre	APLICACION MUESTRA SEÑORA DEL ROSARIO				Gestión(7)	PGO				Inicio	01/03/2022	Fin	31/12/2022	Dpto	MADRE DE DIOS
		Código Modular	5 1 4 1 5 3 5	Característica(9)	PC	Programa(6)	-					Datos del Estudiante				Prov.	TAMBOPATA
Nombre de la DRE o UGEL	UGEL Tambopata	Resolución de Creación N°	RDR : 0733 - 23-11-88		Forma(3)	Esc										Dist.	TAMBOPATA
		Nivel/Ciclo(1)	PR:	Grado/Edad(2)	2	Sección(3)	C	Turno(5)	M							Centro Poblado	
		Modalidad(2)	EBR	Nombre Sección (Solo Inicial)												PUERTO MALDONADO	
N° Orden	N° de D.N.I. o Código del Estudiante(10)	Apellidos y Nombres (Orden Alfabético)	Fecha de Nacimiento			Sexo H/M	Situación de Matrícula(10)	Pais(11)	Padre vive SI / NO Madre vive SI / NO	Lengua Materna(12)	Segunda Lengua(12)	Trabaja el Estudiante SI / NO	Horas semanales que labora	Escolaridad de la Madre(13)	Necesidad Registrada SI/NO	Tipo de Discapacidad(14)	Institución Educativa de procedencia(15) Código Modular / Número y/o Nombre - R.J/R.D
			Día	Mes	Año												
1	D.N.I. 7.E.8.4.3.0.2.2	CUBAS AREQUIL, Larysa Daleska	06	11	2011	M	P	P	NO SI	C		NO		9	SI		
2																	
3																	
4																	
5																	
6																	
7																	
8																	
9																	
10																	
11																	
12																	
13																	
14																	
15																	
16																	
17																	
18																	
19																	
20																	
21																	

(1) Nivel / Ciclo : Para el nivel EBR: [IN] Inicial [PR] Primaria [SEC] Secundaria
Para el nivel EBA: [IN] Inicial [INT] Intermedio [AVA] Avanzado

(2) Modalidad : [EBR] Edu. Básica Regular [EBA] Edu. Básica Alternativa
[EBE] Edu. Básica Especial

(3) Grado/Edad : Educación Inicial (sólo para Nivel): [0, 1, 2, 3, 4, 5]
En el caso de Primaria o Secundaria (sólo para grados): [1, 2, 3, 4, 5, 6]
En el caso de EBA: C (Inicial: 1°, 2°), Intermedio: [1°, 2°, 3° Avanzado 1°, 2°, 3°, 4°]
Colocar "0" a la izquierda para números de una cifra. Ejemplo: [01]

(4) Carácter(a) : Primaria: [U] Unidocente [PN] Polidocente Multigrado y [PC] Polidocente Completo

(5) Turno : [M] Mañana [T] Tarde [N] Noche

(6) Programa : [PEBANA] Prog. de Educ. Básica Alternativa de Niños y Adolescentes
[PEBAJA] Prog. de Educ. Básica Alternativa de Jóvenes y Adultos
[PEBANAPEBAJA] Prog. de Educ. Básica Alternativa de Niños y Adolescentes y Jóvenes y Adultos
Consultar los códigos en el aplicativo

(7) Gestión : [PUB] Pública de gestión directa, [CP] Pública de Gestión Privada, [PRI] Privada

(8) Forma : [Esc] Escolarizado, [NoEsc] No Escolarizado
Para el caso EBA: [P] Presencial, [SP] Semi Presencial, [AD] A Distancia

(9) Sección : A, B, C, ... Colocar "U" si no existe sección (Nivel Inicial)

(10) Situación de Matrícula : [P] Promovido, [PC] Permanece en el grado, [R] Reingreso
Sólo en el caso de EBA: [RI] Reingresante

(11) País : [P] Perú, [E] Ecuador, [C] Colombia, [B] Brasil, [Bo] Bolivia, [Ch] Chile, [O] Otro

(12) Lengua : [C] Castellano, [Q] Quechua, [A] Aimara, [OT] Otra lengua, [E] Lengua extranjera

(13) Escolaridad de la Madre : [SE] Sin Escolaridad, [P] Primaria, [S] Secundaria, y [SUP] Superior

(14) Tipo de discapacidad : [DI] Intelectual, [DA] Auditiva, [DV] Visual, [DM] Múltiple, [SD] Sordoceguera, [DT] Otra
En caso de no existir discapacidad, dejar en blanco
Base para la Ficha de Matrícula que procede de una Institución Educativa.

(15) IE de procedencia : El Código Mod. Se debe colocar solo en el caso que el estudiante no posea D.N.I.

(16) N° de Oficio Con Que Se Autoriza el Traslado

MINISTERIO DE EDUCACIÓN

NÓMINA DE MATRÍCULA - 2022

El reporte de la matrícula se emitirá haciendo clic en la Nómina de Matrícula del aplicativo informático SIAGIE (Sistema de Información de Apoyo a la Gestión de la Institución Educativa), disponible en http://www.minedu.gob.pe/siagie.html. Este reporte es de responsabilidad del Director de la I.E. y tiene CARÁCTER OFICIAL. (Directivo para el desarrollo del año escolar 2014, R. M. N° 0627-2013 ED).
La I.E. remitirá una copia impresa a la UGEL con la firma del Director.

Datos de la Instancia de Gestión Educativa Descentralizada (DRE, UGEL)		Datos de la Institución Educativa o Programa Educativo						Periodo Lectivo			Ubicación Geográfica	
Código		Número y/o Nombre	I.E. N° 60009 NUESTRA SEÑORA DEL ROSARIO		Gestión[1]	P		Inicio	01/03/2022	Fin	31/12/2022	Dpto.	MADRE DE DIOS
		Código Modular	[illegible]	Característica[2]	PC	Programa[3]	-					Prov.	TAMBOPATA
Nombre de la DRE - UGEL	UGEL Tambopata	Resolución de Creación N°	[illegible]	Forma[4]	Esc							Dist.	TAMBOPATA
		Nivel/Ciclo[5]	inc	Grado/Edad[6]	3	Sección[7]	A	Turno[8]	M			Centro Poblado	
		Modalidad[9]	EBR	Mantener Sección (Solo Inicial)								PUERTO MALDONADO	

N° Orden	N° de D.N.I. o Código del Estudiante[10]	Apellidos y Nombres (Orden Alfabético)	Fecha de Nacimiento Día	Mes	Año	Sexo (M/F)	Situación de Matrícula(10)	Pase(11)	Padre vive SI / NO	Madre vive SI / NO	Lengua Materna(12)	Segunda Lengua(12)	Trabaja el Estudiante SI / NO	Horas semanales que labora	Discapacidad de la Madre(13)	Nacimiento Registrado SI/NO	Tipo de Discapacidad(14)	Institución Educativa de procedencia[15] Código Modular	Número y/o Nombre - RIURD
1	DNI [illegible]	AQUIJERA BELLIDO, Cristhofer Jose	29	09	2013	H	P	P	SI	SI	C		NO		S	SI			
2	DNI [illegible]	CAMARGO MEJIA, Jhon Josue	15	11	2013	H	P	P	SI	SI	C		NO		SP	SI			
3	DNI [illegible]	CANSAYA VARGAS, Josiaw Samir Karin	30	05	2014	H	P	P	SI	SI	C		NO		S	SI			
4	DNI [illegible]	CASTILLO PANUCCIAR, Lilly Zoe	15	01	2013	M	P	P	SI	NO	C		NO			SI			
5	DNI [illegible]	CUTILLOQUE CONTRERAS, Melissa Jasmin	28	05	2013	M	P	P	SI	SI	C		NO		S	SI			
6	DNI [illegible]	CHIC TAMBET, Diego Alejandro	19	10	2013	H	P	P	SI	SI	C		NO		SP	SI			
7	DNI [illegible]	DIA DE LA CRUZ, Eva Daniela	07	05	2013	M	P	P	SI	SI	C	D	NO		SP	SI			
8	DNI [illegible]	GRAMONT DUEPE, Salomi	04	08	2013	M	P	P	SI	SI	C		NO		S	SI			
9	DNI [illegible]	GUEVARA MEZA, Ana Lucia	16	04	2013	M	P	P	SI	SI	C		NO		S	SI			
10	DNI [illegible]	GUERRERO VERA, Angry Adriano Jhoel	15	12	2013	H	P	P	SI	SI	C		NO		S	SI			
11	DNI [illegible]	HUALPA JANJEO, Rogelio Oscar	12	10	2013	H	P	P	NO	SI	C		NO		S	SI			
12	DNI [illegible]	INUMA VILLAR, Baltar Everlet Carneyro	07	08	2013	M	P	P	SI	SI	C		NO		S	SI		521DB	
13	DNI [illegible]	LAMIN VARGAS, Daniel Smith	10	07	2013	H	P	P	SI	SI	C		NO		S	SI			
14	DNI [illegible]	LIZARAZ PEREZ, Valentina Anghely	23	03	2014	M	P	P	SI	SI	C		NO		S	SI			
15	DNI [illegible]	MAMANI MAMANI, Maya Khabuska	27	02	2014	M	P	P	SI	SI	C		NO		S	SI			
16	DNI [illegible]	MEDRANO VEGA, Mateo Gaelle	10	08	2013	H	P	P	SI	SI	C		NO		S	SI			
17	DNI [illegible]	MORALES RUIZ, Jose Brusel	28	04	2013	H	P	P	SI	SI	C		NO		S	SI			
18	DNI [illegible]	NOA CONTRERAS, Wanang Francesco	24	08	2013	H	P	P	SI	SI	C		NO		P	SI			
19	DNI [illegible]	OCHOA MAMANI, Melissa Paola	03	08	2013	M	P	P	SI	SI	C		NO		SP	SI			
20	DNI [illegible]	PALOMINO MURILLO, Fabiano Daniel	21	02	2014	H	P	P	SI	SI	C		NO		S	SI			
21	DNI [illegible]	PUMA QUISPE, Celina Mayori	26	10	2013	M	P	P	SI	SI	C		NO		SP	SI			

(1) Nivel / Ciclo: Para el caso de EBA Ciclo Inicial (INI), Intermedio (INT), Avanzado (AVA), Secundaria (SEC).
Para el caso de EBA Ciclo Inicial (INI), Intermedio (INT), Avanzado (AVA), Educación Básica Alternativa (EBA), Educación Básica Especial (BAE), Educación a Distancia (EDA).

(2) Modalidad: EBR, EBA, EBE, EDA

(3) Grado/Edad: En caso de EBE Inicial registrar Edad (1, 2, 3, 4, 5).
En el caso de Primaria / Secundaria registrar grados: 1°, 2°, 3°, 4°, 5°, 6°.
En el caso de EBA Ciclo Inicial: 1°, 2°; Intermedio: 1°, 2°; Avanzado: 1°, 2°, 3°, 4°.
Colocar "T" en la nómina hay alumnos de varios grados (Mt) o grados (Pt).

(4) Caracteristica: Inicial: (U) Unidocente (PC) Polidocente Completo y Primaria (U) Unidocente, (PC) Polidocente Completo (M), Multigrado y (PM) Polidocente Multigrado.

(5) Forma: (Esc) Escolarizado. (Sec) No Escolarizado.
Para el caso de EBA: (P) Presencial, (SP) Semi Presencial, (AD) A distancia.

(6) Sección: A, B, C, ... Colocar "U" si el aula es unica.
Si es turno de Mañana (M)
(P) Pobre, (PM) Pobre Extremo

(7) Gestión: (P) Pública, (PP) Privada

(8) Programa (Solo EBA): (PRONOEI) Programa No Escolarizado de Educación Inicial, (PRONOEI) PEBANA Programa No Escolarizado de Educación Básica Alternativa, (PRONOEI) PEBAJA Programa No Escolarizado de Educación Básica Alternativa para Jóvenes y Adultos, (PRONOEI) PEBAJA Programa No Escolarizado de Educación Básica Alternativa para Jóvenes y Adultos y Adultos.
Para el caso de la Modalidad EBR: Dejar en blanco.

(9) Tipo de Gestión: (EBR) EBR, (EBA) EBA, (EBE) EBE, (EDA) Educación a Distancia

(10) Situación de Matrícula: (P) Promovido, (PO) Permanece en el grado, (RT) Retirado, (RE) Reingresante de años anteriores, (RP) Retirado en el mismo año

(11) Pase: (P) Pase, (C) Ingreso, (E) Egresado, (D) Retirado, (R) Sobre, (CO) Cese, (OT) Otro

(12) Lengua: (C) Castellano, (Q) Quechua, (A) Aimara, (OT) Otra lengua, (E) Lengua extranjera

(13) Discapacidad de la Madre: (SE) Sin Discapacidad, (P) Presenta, (S) Secundaria, (SP) Severa

(14) Tipo de Discapacidad: (I) Intelectual, (DA) Auditiva, (DV) Visual, (DM) Motora, (SC) Sordoceguera, (O) Otra.
Colocar "SD" si no se cuenta con información, (No Entregado a la Administración Educativa)

(15) Con IIEE de procedencia: Se registrará solo si el caso que el estudiante provenga de una IIEE

(16) Tipo de documento: (D) Normativo, (F) Formativo, (PC) Permanente en el grado, (RT) Retirado, (RE) Reingresante de años anteriores, (RP) Retirado en el mismo año

(17) Nº de DNI o Carné Escolar

(18) Nº de Folio

(19) Sección de Matrícula

(20) Lengua

(21) Tipo de Discapacidad

(22) Nº de Resolución

(23) Nº de DNI o Carné Escolar

(24) Nombre

(25) Nombre de Institución Educativa

(26) Nombre

(27) Nombre

(28) Nombre

(29) Nombre

(30) Nombre

(31) Nombre

(32) Nombre

(33) Nombre

(34) Nombre

(35) Nombre

(36) Nombre

(37) Nombre

(38) Nombre

(39) Nombre

(40) Nombre

(41) Nombre

(42) Nombre

(43) Nombre

(44) Nombre

(45) Nombre

(46) Nombre

(47) Nombre

(48) Nombre

(49) Nombre

(50) Nombre

(51) Nombre

(52) Nombre

(53) Nombre

(54) Nombre

(55) Nombre

(56) Nombre

(57) Nombre

(58) Nombre

(59) Nombre

(60) Nombre

(61) Nombre

(62) Nombre

(63) Nombre

(64) Nombre

(65) Nombre

(66) Nombre

(67) Nombre

(68) Nombre

(69) Nombre

(70) Nombre

(71) Nombre

(72) Nombre

(73) Nombre

(74) Nombre

(75) Nombre

(76) Nombre

(77) Nombre

(78) Nombre

(79) Nombre

(80) Nombre

(81) Nombre

(82) Nombre

(83) Nombre

(84) Nombre

(85) Nombre

(86) Nombre

(87) Nombre

(88) Nombre

(89) Nombre

(90) Nombre

(91) Nombre

(92) Nombre

(93) Nombre

(94) Nombre

(95) Nombre

(96) Nombre

(97) Nombre

(98) Nombre

(99) Nombre

(100) Nombre

Nº Orden	D.N.I. o Código del Estudiante[14]	Apellidos y Nombres (Orden Alfabético)	Fecha de Nacimiento			Datos del Estudiante											Institución Educativa de procedencia[15]	
			Día	Mes	Año	Sexo (M/F)	Situación de Matrícula(*)	Pais(*)	Partida vive SI / NO	Madre vive SI / NO	Lengua Materna(*)	Segunda Lengua(*)	Trabaja el Estudiante SI / NO	Recibe Información que Educa	Edad Normativa de la Matrícula(*)	Necesidad Registrada SI/NO	Tipo de Discapacidad(*)	Código Modular	Número y/o Nombre - RJ/RD
22	D.N.I.	78401728	QUICUL LISTARQUE, Berly Alexis	10	12	2013	M	P	P	SI	SI	C		NO		8	SI		52075
23	D.N.I.	10292517	PACUA PAREDES, Norma Brisa	26	09	2013	M	P	P	SI	SI	C		NO		8	SI		
24	D.N.I.	72291811	RODRIGUEZ PAYAHUAJAN, Yoselin Isabel	18	08	2013	M	P	P	SI	S	C		NO		8	SI		
25	D.N.I.	76935481	RUIZ GAVIDIA, Adriano Gabriel	29	10	2013	H	P	P	SI	SI	C		NDS		SP	SI		
26	D.N.I.	80464318	SABORIO IZQUIERDO, Teresa Alejandra	04	04	2013	M	P	P	SI	SI	C		NO		P	SI		
27	D.N.I.	76222041	SONOCO TABORGA, Dylan Yoel	01	10	2013	M	P	P	SI	SI	C		NO		SE	SI		
28	D.N.I.	10464609	TICONA SILVA, Gerardo Jose	05	02	2014	H	P	P	SI	SI	C		NO		SP	SI		
29	D.N.I.	76464094	UGARTE MENDEZ, Isabela Valentina	21	01	2014	M	P	P	SI	SI	C		NO		8	SI		
30	D.N.I.	80383873	VALDIVIA MAMANI, Lutem Maddy	10	07	2013	M	P	P	SI	SI	C		NO		P	SI		
31																			
32																			
33																			
34																			
35																			
36																			
37																			
38																			
39																			
40																			
41																			
42																			
43																			
44																			
45																			
46																			
47																			
48																			
49																			
50																			

Resumen	
Hombres	14
Mujeres	16
Total	30

LEMA DOMINGUEZ, Esther

Responsable de la matrícula

Firma - Post Firma

OLVEA APAZA, David

Director (a) de la Institución Educativa

Firma - Post Firma y Sello

Aprobación de la Nómina			
R.D. Institucional	Día	Mes	Año
071-2022	25	04	2022

MINISTERIO DE EDUCACIÓN

NÓMINA DE MATRÍCULA - 2022

El reporte de matrícula se emite haciendo uso de la Nómina de Matrícula del aplicativo informático SIAGIE (Sistema de Información de Apoyo a la Gestión de la Institución Educativa), disponible en http://siagie.minedu.gob.pe. Este reporte es de responsabilidad del Director de la I.E. TIENE CARÁCTER OFICIAL

Datos de la Instancia de Gestión Educativa Descentralizada (DRE - UGEL)		Datos de la Institución Educativa o Programa Educativo								Periodo Lectivo				Ubicación Geográfica	
Código	1 1 7 6 0 3 1	Número y/o Nombre	APLICACION NUESTRA SEÑORA DEL ROSARIO				Gestión[7]	PGE		Inicio	01/03/2022	Fin	31/12/2022	Dpto.	MADRE DE DIOS
		Código Modular	1 5 1 9 5 0 5	Característica[4]	PC	Programa[5]	-			Datos del Estudiante				Prov.	TAMBOPATA
Nombre de la DRE - UGEL	UGEL Tambopata	Resolución de Creación N°	RDR - 0120 - 2011-dd		Fecha[6]	En								Dist.	TAMBOPATA
		Nivel/Ciclo[3]	PC	Grado/Edad[9]	3	Sección[10]	A	Turno[11]	M					Centro Poblado	
		Modalidad[2]	EBR	Idioma (Sección Solo Inicial)										PUERTO MALDONADO	
														Institución Educativa de procedencia[15]	
N° Orden	N° de D.N.I. o Código del Estudiante[16]	Apellidos y Nombres (Orden Alfabético)	Fecha de Nacimiento Día	Mes	Año	Sexo[17]	Situación de Matrícula[18]	País[11]	Padre vive S/ r NO	Madre vive S/ r NO	Lengua Materna[12]	Segunda Lengua[13]	Trabaja el Estudiante S/ r NO	Horas semanales que labora	Escolaridad de la Madre[13]	Nacimiento Registrado S/ r NO	Tipo de Discapacidad[14]	Código Modular	Nombre y/o Nombre - AUXO
1	[illegible]	PACHECO DE GRAD Paulo Enzo Gustavo	16	08	2013	M	P	8	NU	SI	C		NO		SP	SI			
2																			
3																			
4																			
5																			
6																			
7																			
8																			
9																			
10																			
11																			
12																			
13																			
14																			
15																			
16																			
17																			
18																			
19																			
20																			
21																			
22																			
23																			
24																			
25																			

(1) Nivel / Ciclo: Para el caso EBAE (EI) Inicial, (PRI) Primaria, (SEC) Secundaria. Para el caso EBA (IN) Inicial, (INT) Intermedio, (AVA) Avanzado.
(2) Modalidad: (EBR) Educ. Básica Regular, (EBA) Educ. Básica Alternativa, (EBE) Educ. Básica Especial.
(3) Grado/Edad: En caso de E. Inicial registrar Edad (0,1,2,3,4,5). En el caso de Primaria o Secundaria registrar grados: 1,2,3,4,5,6. En el caso de EBA E.Inicial 1°, 2°; Intermedio 1°, 2°, 3°; Avanzado 1°, 2°, 3°, 4°. Colocar "-" si en la Nómina hay alumnos en varias edades (El) o grados (Pr, Primaria / (U) Unidocente, (MU) Polidocente Multigrado y (PC) Polidocente Completo.
(4) Característica: (Esc) Escolarizado, (Not) Semi, (Ins) Institucionalizado. Para el caso EBA: (P) Presencial, (SEP) Semi Presencial, (AD) A Distancia.
(5) Programa (solo EBA): (PRIN) PEBANA - Prog. de Educ. Básica Alternativa de Niños y Adolescentes, (PRA) PEBAJA - Prog. de Educ. Básica Alternativa para Jóvenes y Adultos, (PRIPOA) PEBANA/PEBAJA - Prog. de Educ. Básica Alternativa de Niños y Adolescentes y Jóvenes y Adultos. Colocar "-" en caso de no corresponder.
(6) Sección: A, B, C, ... Colocar "-" si las secciones difieren o se trata de nivel inicial.
(7) Gestión: (PGE) Pub. de gestión directa, (PGP) Pub. de Gestión Privada, (PRI) Privada.
(9) Fecha: Día, Mes, Año.
(10) Sección de Matrícula: (R) Regular, (P) Promovido, (PC) Permanece en el grado, (RE) Reentrante. Solo en el caso de EBA: (R) a Requerimiento.
(11) País: (1) Perú, (2) Ecuador, (3) Colombia, (4) Brasil, (5) Bolivia, (6) Chile, (7) China, (8) Cuba, (9) Estados Unidos, (A) Francia, (B) Italia, (C) Japón, (D) Corea, (E) Paraguay, (F) Venezuela, (G) Otro país, (H) Argentina, (I) Chino, (J) Inglés, (K) Canadiense, (L) Otro país, (M) Alemán, (N) Aymara, (O) Chino antiguo, (P) Lengua extranjera.
(12) Lengua: (C) Castellano, (O) Otro idioma, (A) Aymara, (Q) Quechua, (N) Nativo.
(13) Escolaridad de la Madre: (SI) Sin Escolaridad, (P) Primaria, (S) Secundaria, y (SP) Superior.
(14) Tipo de Discapacidad: (DI) Intelectual, (DA) Auditiva, (DV) Visual, (DM) Múltiple, (SC) Sordoceguera, (OT) Otro. En caso de tener más de una discapacidad elegir un tipo.
(15) IE de procedencia: Solo para el caso de estudiantes que ingresan de otra Institución Educativa.
(16) N° de DNI o Cód. Mat. Est.: El Cód. de Est. se ingresa solo en el caso que el estudiante no posea DNI.

MINISTERIO DE EDUCACIÓN

NÓMINA DE MATRÍCULA - 2022

El registro de la matrícula se emitirá haciendo uso de la Plataforma Virtual del aplicativo informático SIAGIE (Sistema de Información de Apoyo a la Gestión de la Institución Educativa), disponible en http://www.minedu.gob.pe/siagie/. Este reporte es de responsabilidad del Director de la I.E. y TIENE CARÁCTER OFICIAL (Decreto Supremo que aprueba el documento del año vigente 2004, R.M. 0622-2013-ED).
La I.E. reemplazante copia adjunta a la UGEL con la firma del Director.

Datos de la Instancia de Gestión Educativa Descentralizada (DRE, UGEL)

Código	1 7 5 0 0 1
Nombre de la DRE - UGEL	UGEL Tambopata

Datos de la Institución Educativa o Programa Educativo

Número y/o Nombre	APLICACION MAESTRA SEÑORA DEL ROSARIO			Gestión[7]	P
Código Modular	0 0 1 4 3 5 0	Characteristic[4]	I EC	Programa[8]	-
Resolución de Creación N°	RDE. 0737-2014-45	Forma[9]	Cor		
Ámbito[11]	Pri	Organización[10]	I	Sección[5]	B
Modalidad[2]	Esc	Nombre Sección (Solo Unidocente)		Turno[6]	M

Periodo Lectivo

Inicio	01/03/2022	Fin	31/12/2022

Ubicación Geográfica

Dpto.	MADRE DE DIOS
Prov.	TAMBOPATA
Dist.	TAMBOPATA
Centro Poblado	PUERTO MALDONADO

Institución Educativa de procedencia[14]

Código Modular	Número y/o Nombre - R.J./R.D.

N° Orden	N° de D.N.I. o Código del Estudiante[15]	Apellidos y Nombres (Orden Alfabético)	Fecha de Nacimiento Día	Mes	Año	Sexo: H/M	Situación de Matrícula(10)	Pase[11]	Padre vive: SI / NO	Madre vive: SI / NO	Lengua Materna(12)	Segunda Lengua(12)	Trabaja o Estudiante: SI / NO	Horas semanales que labora	Escolaridad de la Madre(13)	Necesidad Registrada: SI/NO	Tipo de Discapacidad(14)	Institución Educativa de procedencia: Código Modular	Número y/o Nombre - R.J./R.D.
1	D N I	7 8 4 2 1 6 6	ABARCA CALVO Ivan Adriano	28	12	2013	H	P	P	SI	SI	C		NO		S	SI	DI	
2	D N I	7 8 3 7 2 0 2 9	ALVAREZ ARAGON Gerli Nasim	12	12	2013	H	P	P	SI	SI	C		NO		S	SI		
3	D N I	8 3 2 0 1 8 7 8	AYCAYA VILLASANTE Aymar Dany	04	08	2013	H	P	P	SI	SI	C		NO		S	SI		0 4 1 0 9 5 0 50622 SAN JUAN BAUTISTA DE LA
4	D N I	7 8 0 5 8 3 4 8	BAUTISTA QUISPE Thiago Gabriel	22	11	2013	H	P	P	SI	SI	C		NO		S	SI		
5	D N I	7 8 1 2 8 4 3 1	CANELOS VASQUEZ, Alexis Alan	06	04	2013	H	P	P	SI	SI	C		NO		SP	SI		
6	D N I	7 8 2 4 5 3 1 6	CARCENES SALAZAR, Alan	12	07	2013	H	P	P	SI	SI	C		NO		S	SI		
7	D N I	7 8 4 3 5 2 2 7	CUANCHI MENDOZA, Yeni Lucina	1	09	2013	M	P	P	SI	SI	C		NO		P	S		
8	D N I	7 8 2 6 7 9 3 7	CHUMA HUACCASI, Aldair Steven Junior	09	08	2013	H	P	P	SI	SI	C		NO		P	SI		
9	1 8 0 4 3 4 2 1	6 0 1 1 8	CUELLAR SALOMA, David Alexander	12	07	2013	M	P	P	SI	SI	C		NO		P	NO		
10	D N I	7 8 2 1 5 0 5 3	HUAMAN GONZALES, Keyla Coral	12	08	2013	M	P	P	SI	NO	C	O	NO			SI		
11	D N I	7 8 1 4 0 4 3 3	HUAMANYAURI BORNERO, Kelo Alexandro	11	05	2013	M	P	P	NO	SI	C		NO		S	SI		
12	D N I	7 8 1 4 0 5 0 1	HUAMANYAURI BORNERO, Santiago Mathias	11	05	2013	H	P	P	NO	SI	C		NO		S	SI		
13	D N I	7 8 5 1 0 3 3 2	HUAQUISTO CANAHUIRI, Bonnerika Sofia	28	02	2014	M	P	P	SI	SI	C		NO			SI		
14	D N I	7 8 2 4 5 8 7 0	HUILLCA CHALLCO Thiago Nayman	04	10	2013	H	P	P	SI	SI	C		NO		S	SI		
15	D N I	7 8 4 5 1 4 7 3	LAZARO URQUIZO Valeria Nahia	28	01	2014	M	P	P	SI	SI	C		NO		SP	SI		0 1 2 0 6 2 1 8 51632 DIEGO QUISPE TITO
16	D N I	7 8 1 8 5 7 2 5	MAYMI GARNICA, Gilbert Alex	08	04	2013	H	P	P	SI	SI	C		NO		S	SI		0 0 3 5 2 4 7 52180 ALFONSO UGARTE
17	D N I	7 8 2 4 1 5 5 6	LAZO SILVA Amy Zoe	18	08	2013	M	P	P	SI	SI	C		NO		S	SI		
18	D N I	7 8 3 4 8 6 1 3	MACHACA LEANDRES, Keyssa Anahuila	02	12	2013	M	P	P	SI	SI	C		NO		SP	SI		1 7 5 4 7 2 5 52265 MARCELINO CHAMPAGNAT
19	D N I	7 8 2 5 2 2 3 3	NIEZA LOPEZ Xiara Valeska	30	04	2013	M	P	P	SI	SI	C		NO		SP	SI		
20	D N I	7 8 6 8 1 0 6 8	MUITEÑACA VAICAILLA, Thiago	12	02	2014	H	P	P	SI	SI	C		NO		S	SI		
21	D N I	7 8 1 7 6 4 1 3	ORTEGA ZUÑIGA, Cielo Angel Joaquin	22	04	2013	H	P	P	SI	SI	C		NO		S	SI		

(1) Nivel / Ciclo: Para el caso de I.E. [INICIAL (NI), Inicial-PRONOEI, Primaria (PRI), Secundaria (SEC), Secundaria (SEC) - Secundaria]
(2) Modalidad: Para el caso de I.E. [Básica Regular (EBR), Básica Alternativa (EBA), Básica Especial (EBE), Técnico Productiva (TPR), Superior Tecnológica (SUP), Superior Artística (SUA), Educación Ocupacional (EOC)]
(3) Grado/Edad: En caso de I.E. [Inicial (Edades 0,1,2,3,4,5), En el caso de Primaria y Secundaria: Regular (grados 1,2,3,4,5,6), Para el caso de EBA: C. Inicial (1°, 2°), Intermedio (1°, 2°), Avanzado (1°, 2°), Para el caso de EBE: Básica (Etapas 1,2,3,4,5,6), Laboral (Talleres), Para el caso de EBA: Básica Alternativa (Inicial, Intermedio, Avanzado), Básica Especial (Inicial, Intermedio, Avanzado), Básica Alternativa Centros Educativos (Inicial, Intermedio, Avanzado), Básica Alternativa Programas (Inicial, Intermedio, Avanzado)]
(4) Característica: [EC] Escolarizado, [NC] Noescolarizado-Convivencial, [PR] Presencial, [SE] Semipresencial, [DI] Distancia, [VI] Virtual, [EX] Exclusivo, [NE] Noescolarizado-Especial, [AU] Autogestión y [PM] Mantenimiento Preventivo)
(5) Sección: [U] Unidocente, [M] Multigrado y [PM] Polidocente-Multigrado)
(6) Turno: [Esc] Escolarizado - [Noche] Alternancia, [M] Mañana, [T] Tarde, [N] Noche, [P] Presencial, [SP] Semipresencial, [VI] Virtual, [D] Distancia
(7) Gestión: [P] Pública, [PA] Privada
(8) Programa: [-] No aplica, [1] Jornada Escolar Completa, [2] Jornada Escolar Completa para Alto Rendimiento, [3] Jornada Escolar Completa para Alto Rendimiento Deportivo, [4] Jornada Escolar Completa para Alto Rendimiento Artístico, [5] Jornada Escolar Completa para Alto Rendimiento Académico, [6] Jornada Escolar Completa para Alto Rendimiento Académico Internacional, [7] Jornada Escolar Completa para Alto Rendimiento Académico Internacional Bilingüe, [8] Jornada Escolar Completa para Alto Rendimiento Académico Internacional Bilingüe Intercultural, [9] Jornada Escolar Completa para Alto Rendimiento Académico Internacional Bilingüe Intercultural Bilingüe, [10] Jornada Escolar Completa para Alto Rendimiento Académico Internacional Bilingüe Intercultural Bilingüe Intercultural, [11] Jornada Escolar Completa para Alto Rendimiento Académico Internacional Bilingüe Intercultural Bilingüe Intercultural Bilingüe, [12] Jornada Escolar Completa para Alto Rendimiento Académico Internacional Bilingüe Intercultural Bilingüe Intercultural Bilingüe Intercultural, [13] Jornada Escolar Completa para Alto Rendimiento Académico Internacional Bilingüe Intercultural Bilingüe Intercultural Bilingüe Intercultural Bilingüe, [14] Jornada Escolar Completa para Alto Rendimiento Académico Internacional Bilingüe Intercultural Bilingüe Intercultural Bilingüe Intercultural Bilingüe Intercultural, [15] Jornada Escolar Completa para Alto Rendimiento Académico Internacional Bilingüe Intercultural Bilingüe Intercultural Bilingüe Intercultural Bilingüe Intercultural Bilingüe, [16] Jornada Escolar Completa para Alto Rendimiento Académico Internacional Bilingüe Intercultural Bilingüe Intercultural Bilingüe Intercultural Bilingüe Intercultural Bilingüe Intercultural, [17] Jornada Escolar Completa para Alto Rendimiento Académico Internacional Bilingüe Intercultural Bilingüe Intercultural Bilingüe Intercultural Bilingüe Intercultural Bilingüe Intercultural Bilingüe, [18] Jornada Escolar Completa para Alto Rendimiento Académico Internacional Bilingüe Intercultural Bilingüe Intercultural Bilingüe Intercultural Bilingüe Intercultural Bilingüe Intercultural Bilingüe Intercultural, [19] Jornada Escolar Completa para Alto Rendimiento Académico Internacional Bilingüe Intercultural Bilingüe Intercultural Bilingüe Intercultural Bilingüe Intercultural Bilingüe Intercultural Bilingüe Intercultural Bilingüe, [20] Jornada Escolar Completa para Alto Rendimiento Académico Internacional Bilingüe Intercultural Bilingüe Intercultural Bilingüe Intercultural Bilingüe Intercultural Bilingüe Intercultural Bilingüe Intercultural Bilingüe Intercultural, [21] Jornada Escolar Completa para Alto Rendimiento Académico Internacional Bilingüe Intercultural Bilingüe Intercultural Bilingüe Intercultural Bilingüe Intercultural Bilingüe Intercultural Bilingüe Intercultural Bilingüe Intercultural Bilingüe, [22] Jornada Escolar Completa para Alto Rendimiento Académico Internacional Bilingüe Intercultural Bilingüe Intercultural Bilingüe Intercultural Bilingüe Intercultural Bilingüe Intercultural Bilingüe Intercultural Bilingüe Intercultural Bilingüe Intercultural, [23] Jornada Escolar Completa para Alto Rendimiento Académico Internacional Bilingüe Intercultural Bilingüe Intercultural Bilingüe Intercultural Bilingüe Intercultural Bilingüe Intercultural Bilingüe Intercultural Bilingüe Intercultural Bilingüe Intercultural Bilingüe, [24] Jornada Escolar Completa para Alto Rendimiento Académico Internacional Bilingüe Intercultural Bilingüe Intercultural Bilingüe Intercultural Bilingüe Intercultural Bilingüe Intercultural Bilingüe Intercultural Bilingüe Intercultural Bilingüe Intercultural Bilingüe Intercultural, [25] Jornada Escolar Completa para Alto Rendimiento Académico Internacional Bilingüe Intercultural Bilingüe Intercultural Bilingüe Intercultural Bilingüe Intercultural Bilingüe Intercultural Bilingüe Intercultural Bilingüe Intercultural Bilingüe Intercultural Bilingüe Intercultural Bilingüe, [26] Jornada Escolar Completa para Alto Rendimiento Académico Internacional Bilingüe Intercultural Bilingüe Intercultural Bilingüe Intercultural Bilingüe Intercultural Bilingüe Intercultural Bilingüe Intercultural Bilingüe Intercultural Bilingüe Intercultural Bilingüe Intercultural Bilingüe Intercultural, [27] Jornada Escolar Completa para Alto Rendimiento Académico Internacional Bilingüe Intercultural Bilingüe Intercultural Bilingüe Intercultural Bilingüe Intercultural Bilingüe Intercultural Bilingüe Intercultural Bilingüe Intercultural Bilingüe Intercultural Bilingüe Intercultural Bilingüe Intercultural Bilingüe, [28] Jornada Escolar Completa para Alto Rendimiento Académico Internacional Bilingüe Intercultural Bilingüe Intercultural Bilingüe Intercultural Bilingüe Intercultural Bilingüe Intercultural Bilingüe Intercultural Bilingüe Intercultural Bilingüe Intercultural Bilingüe Intercultural Bilingüe Intercultural Bilingüe Intercultural, [29] Jornada Escolar Completa para Alto Rendimiento Académico Internacional Bilingüe Intercultural Bilingüe Intercultural Bilingüe Intercultural Bilingüe Intercultural Bilingüe Intercultural Bilingüe Intercultural Bilingüe Intercultural Bilingüe Intercultural Bilingüe Intercultural Bilingüe Intercultural Bilingüe Intercultural Bilingüe, [30] Jornada Escolar Completa para Alto Rendimiento Académico Internacional Bilingüe Intercultural Bilingüe Intercultural Bilingüe Intercultural Bilingüe Intercultural Bilingüe Intercultural Bilingüe Intercultural Bilingüe Intercultural Bilingüe Intercultural Bilingüe Intercultural Bilingüe Intercultural Bilingüe Intercultural Bilingüe Intercultural, [31] Jornada Escolar Completa para Alto Rendimiento Académico Internacional Bilingüe Intercultural Bilingüe Intercultural Bilingüe Intercultural Bilingüe Intercultural Bilingüe Intercultural Bilingüe Intercultural Bilingüe Intercultural Bilingüe Intercultural Bilingüe Intercultural Bilingüe Intercultural Bilingüe Intercultural Bilingüe Intercultural Bilingüe, [32] Jornada Escolar Completa para Alto Rendimiento Académico Internacional Bilingüe Intercultural Bilingüe Intercultural Bilingüe Intercultural Bilingüe Intercultural Bilingüe Intercultural Bilingüe Intercultural Bilingüe Intercultural Bilingüe Intercultural Bilingüe Intercultural Bilingüe Intercultural Bilingüe Intercultural Bilingüe Intercultural Bilingüe, [33] Jornada Escolar Completa para Alto Rendimiento Académico Internacional Bilingüe Intercultural Bilingüe Intercultural Bilingüe Intercultural Bilingüe Intercultural Bilingüe Intercultural Bilingüe Intercultural Bilingüe Intercultural Bilingüe Intercultural Bilingüe Intercultural Bilingüe Intercultural Bilingüe Intercultural Bilingüe Intercultural Bilingüe Intercultural, [34] Jornada Escolar Completa para Alto Rendimiento Académico Internacional Bilingüe Intercultural Bilingüe Intercultural Bilingüe Intercultural Bilingüe Intercultural Bilingüe Intercultural Bilingüe Intercultural Bilingüe Intercultural Bilingüe Intercultural Bilingüe Intercultural Bilingüe Intercultural Bilingüe Intercultural Bilingüe Intercultural Bilingüe Intercultural Bilingüe, [35] Jornada Escolar Completa para Alto Rendimiento Académico Internacional Bilingüe Intercultural Bilingüe Intercultural Bilingüe Intercultural Bilingüe Intercultural Bilingüe Intercultural Bilingüe Intercultural Bilingüe Intercultural Bilingüe Intercultural Bilingüe Intercultural Bilingüe Intercultural Bilingüe Intercultural Bilingüe Intercultural Bilingüe Intercultural Bilingüe Intercultural, [36] Jornada Escolar Completa para Alto Rendimiento Académico Internacional Bilingüe Intercultural Bilingüe Intercultural Bilingüe Intercultural Bilingüe Intercultural Bilingüe Intercultural Bilingüe Intercultural Bilingüe Intercultural Bilingüe Intercultural Bilingüe Intercultural Bilingüe Intercultural Bilingüe Intercultural Bilingüe Intercultural Bilingüe Intercultural Bilingüe Intercultural Bilingüe, [37] Jornada Escolar Completa para Alto Rendimiento Académico Internacional Bilingüe Intercultural Bilingüe Intercultural Bilingüe Intercultural Bilingüe Intercultural Bilingüe Intercultural Bilingüe Intercultural Bilingüe Intercultural Bilingüe Intercultural Bilingüe Intercultural Bilingüe Intercultural Bilingüe Intercultural Bilingüe Intercultural Bilingüe Intercultural Bilingüe Intercultural Bilingüe Intercultural, [38] Jornada Escolar Completa para Alto Rendimiento Académico Internacional Bilingüe Intercultural Bilingüe Intercultural Bilingüe Intercultural Bilingüe Intercultural Bilingüe Intercultural Bilingüe Intercultural Bilingüe Intercultural Bilingüe Intercultural Bilingüe Intercultural Bilingüe Intercultural Bilingüe Intercultural Bilingüe Intercultural Bilingüe Intercultural Bilingüe Intercultural Bilingüe Intercultural Bilingüe, [39] Jornada Escolar Completa para Alto Rendimiento Académico Internacional Bilingüe Intercultural Bilingüe Intercultural Bilingüe Intercultural Bilingüe Intercultural Bilingüe Intercultural Bilingüe Intercultural Bilingüe Intercultural Bilingüe Intercultural Bilingüe Intercultural Bilingüe Intercultural Bilingüe Intercultural Bilingüe Intercultural Bilingüe Intercultural Bilingüe Intercultural Bilingüe Intercultural Bilingüe, [40] Jornada Escolar Completa para Alto Rendimiento Académico Internacional Bilingüe Intercultural Bilingüe Intercultural Bilingüe Intercultural Bilingüe Intercultural Bilingüe Intercultural Bilingüe Intercultural Bilingüe Intercultural Bilingüe Intercultural Bilingüe Intercultural Bilingüe Intercultural Bilingüe Intercultural Bilingüe Intercultural Bilingüe Intercultural Bilingüe Intercultural Bilingüe Intercultural Bilingüe Intercultural Bilingüe, [41] Jornada Escolar Completa para Alto Rendimiento Académico Internacional Bilingüe Intercultural Bilingüe Intercultural Bilingüe Intercultural Bilingüe Intercultural Bilingüe Intercultural Bilingüe Intercultural Bilingüe Intercultural Bilingüe Intercultural Bilingüe Intercultural Bilingüe Intercultural Bilingüe Intercultural Bilingüe Intercultural Bilingüe Intercultural Bilingüe Intercultural Bilingüe Intercultural Bilingüe Intercultural Bilingüe, [42] Jornada Escolar Completa para Alto Rendimiento Académico Internacional Bilingüe Intercultural Bilingüe Intercultural Bilingüe Intercultural Bilingüe Intercultural Bilingüe Intercultural Bilingüe Intercultural Bilingüe Intercultural Bilingüe Intercultural Bilingüe Intercultural Bilingüe Intercultural Bilingüe Intercultural Bilingüe Intercultural Bilingüe Intercultural Bilingüe Intercultural Bilingüe Intercultural Bilingüe Intercultural Bilingüe Intercultural Bilingüe, [43] Jornada Escolar Completa para Alto Rendimiento Académico Internacional Bilingüe Intercultural Bilingüe Intercultural Bilingüe Intercultural Bilingüe Intercultural Bilingüe Intercultural Bilingüe Intercultural Bilingüe Intercultural Bilingüe Intercultural Bilingüe Intercultural Bilingüe Intercultural Bilingüe Intercultural Bilingüe Intercultural Bilingüe Intercultural Bilingüe Intercultural Bilingüe Intercultural Bilingüe Intercultural Bilingüe Intercultural Bilingüe, [44] Jornada Escolar Completa para Alto Rendimiento Académico Internacional Bilingüe Intercultural Bilingüe Intercultural Bilingüe Intercultural Bilingüe Intercultural Bilingüe Intercultural Bilingüe Intercultural Bilingüe Intercultural Bilingüe Intercultural Bilingüe Intercultural Bilingüe Intercultural Bilingüe Intercultural Bilingüe Intercultural Bilingüe Intercultural Bilingüe Intercultural Bilingüe Intercultural Bilingüe Intercultural Bilingüe Intercultural Bilingüe, [45] Jornada Escolar Completa para Alto Rendimiento Académico Internacional Bilingüe Intercultural Bilingüe Intercultural Bilingüe Intercultural Bilingüe Intercultural Bilingüe Intercultural Bilingüe Intercultural Bilingüe Intercultural Bilingüe Intercultural Bilingüe Intercultural Bilingüe Intercultural Bilingüe Intercultural Bilingüe Intercultural Bilingüe Intercultural Bilingüe Intercultural Bilingüe Intercultural Bilingüe Intercultural Bilingüe Intercultural Bilingüe Intercultural Bilingüe, [46] Jornada Escolar Completa para Alto Rendimiento Académico Internacional Bilingüe Intercultural Bilingüe Intercultural Bilingüe Intercultural Bilingüe Intercultural Bilingüe Intercultural Bilingüe Intercultural Bilingüe Intercultural Bilingüe Intercultural Bilingüe Intercultural Bilingüe Intercultural Bilingüe Intercultural Bilingüe Intercultural Bilingüe Intercultural Bilingüe Intercultural Bilingüe Intercultural Bilingüe Intercultural Bilingüe Intercultural Bilingüe Intercultural Bilingüe, [47] Jornada Escolar Completa para Alto Rendimiento Académico Internacional Bilingüe Intercultural Bilingüe Intercultural Bilingüe Intercultural Bilingüe Intercultural Bilingüe Intercultural Bilingüe Intercultural Bilingüe Intercultural Bilingüe Intercultural Bilingüe Intercultural Bilingüe Intercultural Bilingüe Intercultural Bilingüe Intercultural Bilingüe Intercultural Bilingüe Intercultural Bilingüe Intercultural Bilingüe Intercultural Bilingüe Intercultural Bilingüe Intercultural Bilingüe, [48] Jornada Escolar Completa para Alto Rendimiento Académico Internacional Bilingüe Intercultural Bilingüe Intercultural Bilingüe Intercultural Bilingüe Intercultural Bilingüe Intercultural Bilingüe Intercultural Bilingüe Intercultural Bilingüe Intercultural Bilingüe Intercultural Bilingüe Intercultural Bilingüe Intercultural Bilingüe Intercultural Bilingüe Intercultural Bilingüe Intercultural Bilingüe Intercultural Bilingüe Intercultural Bilingüe Intercultural Bilingüe Intercultural Bilingüe, [49] Jornada Escolar Completa para Alto Rendimiento Académico Internacional Bilingüe Intercultural Bilingüe Intercultural Bilingüe Intercultural Bilingüe Intercultural Bilingüe Intercultural Bilingüe Intercultural Bilingüe Intercultural Bilingüe Intercultural Bilingüe Intercultural Bilingüe Intercultural Bilingüe Intercultural Bilingüe Intercultural Bilingüe Intercultural Bilingüe Intercultural Bilingüe Intercultural Bilingüe Intercultural Bilingüe Intercultural Bilingüe Intercultural Bilingüe, [50] Jornada Escolar Completa para Alto Rendimiento Académico Internacional Bilingüe Intercultural Bilingüe Intercultural Bilingüe Intercultural Bilingüe Intercultural Bilingüe Intercultural Bilingüe Intercultural Bilingüe Intercultural Bilingüe Intercultural Bilingüe Intercultural Bilingüe Intercultural Bilingüe Intercultural Bilingüe Intercultural Bilingüe Intercultural Bilingüe Intercultural Bilingüe Intercultural Bilingüe Intercultural Bilingüe Intercultural Bilingüe Intercultural Bilingüe Intercultural Bilingüe, [51] Jornada Escolar Completa para Alto Rendimiento Académico Internacional Bilingüe Intercultural Bilingüe Intercultural Bilingüe Intercultural Bilingüe Intercultural Bilingüe Intercultural Bilingüe Intercultural Bilingüe Intercultural Bilingüe Intercultural Bilingüe Intercultural Bilingüe Intercultural Bilingüe Intercultural Bilingüe Intercultural Bilingüe Intercultural Bilingüe Intercultural Bilingüe Intercultural Bilingüe Intercultural Bilingüe Intercultural Bilingüe Intercultural Bilingüe Intercultural Bilingüe, [52] Jornada Escolar Completa para Alto Rendimiento Académico Internacional Bilingüe Intercultural Bilingüe Intercultural Bilingüe Intercultural Bilingüe Intercultural Bilingüe Intercultural Bilingüe Intercultural Bilingüe Intercultural Bilingüe Intercultural Bilingüe Intercultural Bilingüe Intercultural Bilingüe Intercultural Bilingüe Intercultural Bilingüe Intercultural Bilingüe Intercultural Bilingüe Intercultural Bilingüe Intercultural Bilingüe Intercultural Bilingüe Intercultural Bilingüe Intercultural Bilingüe, [53] Jornada Escolar Completa para Alto Rendimiento Académico Internacional Bilingüe Intercultural Bilingüe Intercultural Bilingüe Intercultural Bilingüe Intercultural Bilingüe Intercultural Bilingüe Intercultural Bilingüe Intercultural Bilingüe Intercultural Bilingüe Intercultural Bilingüe Intercultural Bilingüe Intercultural Bilingüe Intercultural Bilingüe Intercultural Bilingüe Intercultural Bilingüe Intercultural Bilingüe Intercultural Bilingüe Intercultural Bilingüe Intercultural Bilingüe Intercultural Bilingüe, [54] Jornada Escolar Completa para Alto Rendimiento Académico Internacional Bilingüe Intercultural Bilingüe Intercultural Bilingüe Intercultural Bilingüe Intercultural Bilingüe Intercultural Bilingüe Intercultural Bilingüe Intercultural Bilingüe Intercultural Bilingüe Intercultural Bilingüe Intercultural Bilingüe Intercultural Bilingüe Intercultural Bilingüe Intercultural Bilingüe Intercultural Bilingüe Intercultural Bilingüe Intercultural Bilingüe Intercultural Bilingüe Intercultural Bilingüe Intercultural Bilingüe, [55] Jornada Escolar Completa para Alto Rendimiento Académico Internacional Bilingüe Intercultural Bilingüe Intercultural Bilingüe Intercultural Bilingüe Intercultural Bilingüe Intercultural Bilingüe Intercultural Bilingüe Intercultural Bilingüe Intercultural Bilingüe Intercultural Bilingüe Intercultural Bilingüe Intercultural Bilingüe Intercultural Bilingüe Intercultural Bilingüe Intercultural Bilingüe Intercultural Bilingüe Intercultural Bilingüe Intercultural Bilingüe Intercultural Bilingüe Intercultural Bilingüe, [56] Jornada Escolar Completa para Alto Rendimiento Académico Internacional Bilingüe Intercultural Bilingüe Intercultural Bilingüe Intercultural Bilingüe Intercultural Bilingüe Intercultural Bilingüe Intercultural Bilingüe Intercultural Bilingüe Intercultural Bilingüe Intercultural Bilingüe Intercultural Bilingüe Intercultural Bilingüe Intercultural Bilingüe Intercultural Bilingüe Intercultural Bilingüe Intercultural Bilingüe Intercultural Bilingüe Intercultural Bilingüe Intercultural Bilingüe Intercultural Bilingüe, [57] Jornada Escolar Completa para Alto Rendimiento Académico Internacional Bilingüe Intercultural Bilingüe Intercultural Bilingüe Intercultural Bilingüe Intercultural Bilingüe Intercultural Bilingüe Intercultural Bilingüe Intercultural Bilingüe Intercultural Bilingüe Intercultural Bilingüe Intercultural Bilingüe Intercultural Bilingüe Intercultural Bilingüe Intercultural Bilingüe Intercultural Bilingüe Intercultural Bilingüe Intercultural Bilingüe Intercultural Bilingüe Intercultural Bilingüe Intercultural Bilingüe, [58] Jornada Escolar Completa para Alto Rendimiento Académico Internacional Bilingüe Intercultural Bilingüe Intercultural Bilingüe Intercultural Bilingüe Intercultural Bilingüe Intercultural Bilingüe Intercultural Bilingüe Intercultural Bilingüe Intercultural Bilingüe Intercultural Bilingüe Intercultural Bilingüe Intercultural Bilingüe Intercultural Bilingüe Intercultural Bilingüe Intercultural Bilingüe Intercultural Bilingüe Intercultural Bilingüe Intercultural Bilingüe Intercultural Bilingüe Intercultural Bilingüe, [59] Jornada Escolar Completa para Alto Rendimiento Académico Internacional Bilingüe Intercultural Bilingüe Intercultural Bilingüe Intercultural Bilingüe Intercultural Bilingüe Intercultural Bilingüe Intercultural Bilingüe Intercultural Bilingüe Intercultural Bilingüe Intercultural Bilingüe Intercultural Bilingüe Intercultural Bilingüe Intercultural Bilingüe Intercultural Bilingüe Intercultural Bilingüe Intercultural Bilingüe Intercultural Bilingüe Intercultural Bilingüe Intercultural Bilingüe Intercultural Bilingüe, [60] Jornada Escolar Completa para Alto Rendimiento Académico Internacional Bilingüe Intercultural Bilingüe Intercultural Bilingüe Intercultural Bilingüe Intercultural Bilingüe Intercultural Bilingüe Intercultural Bilingüe Intercultural Bilingüe Intercultural Bilingüe Intercultural Bilingüe Intercultural Bilingüe Intercultural Bilingüe Intercultural Bilingüe Intercultural Bilingüe Intercultural Bilingüe Intercultural Bilingüe Intercultural Bilingüe Intercultural Bilingüe Intercultural Bilingüe Intercultural Bilingüe, [61] Jornada Escolar Completa para Alto Rendimiento Académico Internacional Bilingüe Intercultural Bilingüe Intercultural Bilingüe Intercultural Bilingüe Intercultural Bilingüe Intercultural Bilingüe Intercultural Bilingüe Intercultural Bilingüe Intercultural Bilingüe Intercultural Bilingüe Intercultural Bilingüe Intercultural Bilingüe Intercultural Bilingüe Intercultural Bilingüe Intercultural Bilingüe Intercultural Bilingüe Intercultural Bilingüe Intercultural Bilingüe Intercultural Bilingüe Intercultural Bilingüe, [62] Jornada Escolar Completa para Alto Rendimiento Académico Internacional Bilingüe Intercultural Bilingüe Intercultural Bilingüe Intercultural Bilingüe Intercultural Bilingüe Intercultural Bilingüe Intercultural Bilingüe Intercultural Bilingüe Intercultural Bilingüe Intercultural Bilingüe Intercultural Bilingüe Intercultural Bilingüe Intercultural Bilingüe Intercultural Bilingüe Intercultural Bilingüe Intercultural Bilingüe Intercultural Bilingüe Intercultural Bilingüe Intercultural Bilingüe Intercultural Bilingüe, [63] Jornada Escolar Completa para Alto Rendimiento Académico Internacional Bilingüe Intercultural Bilingüe Intercultural Bilingüe Intercultural Bilingüe Intercultural Bilingüe Intercultural Bilingüe Intercultural Bilingüe Intercultural Bilingüe Intercultural Bilingüe Intercultural Bilingüe Intercultural Bilingüe Intercultural Bilingüe Intercultural Bilingüe Intercultural Bilingüe Intercultural Bilingüe Intercultural Bilingüe Intercultural Bilingüe Intercultural Bilingüe Intercultural Bilingüe Intercultural Bilingüe, [64] Jornada Escolar Completa para Alto Rendimiento Académico Internacional Bilingüe Intercultural Bilingüe Intercultural Bilingüe Intercultural Bilingüe Intercultural Bilingüe Intercultural Bilingüe Intercultural Bilingüe Intercultural Bilingüe Intercultural Bilingüe Intercultural Bilingüe Intercultural Bilingüe Intercultural Bilingüe Intercultural Bilingüe Intercultural Bilingüe Intercultural Bilingüe Intercultural Bilingüe Intercultural Bilingüe Intercultural Bilingüe Intercultural Bilingüe Intercultural Bilingüe, [65] Jornada Escolar Completa para Alto Rendimiento Académico Internacional Bilingüe Intercultural Bilingüe Intercultural Bilingüe Intercultural Bilingüe Intercultural Bilingüe Intercultural Bilingüe Intercultural Bilingüe Intercultural Bilingüe Intercultural Bilingüe Intercultural Bilingüe Intercultural Bilingüe Intercultural Bilingüe Intercultural Bilingüe Intercultural Bilingüe Intercultural Bilingüe Intercultural Bilingüe Intercultural Bilingüe Intercultural Bilingüe Intercultural Bilingüe Intercultural Bilingüe, [66] Jornada Escolar Completa para Alto Rendimiento Académico Internacional Bilingüe Intercultural Bilingüe Intercultural Bilingüe Intercultural Bilingüe Intercultural Bilingüe Intercultural Bilingüe Intercultural Bilingüe Intercultural Bilingüe Intercultural Bilingüe Intercultural Bilingüe Intercultural Bilingüe Intercultural Bilingüe Intercultural Bilingüe Intercultural Bilingüe Intercultural Bilingüe Intercultural Bilingüe Intercultural Bilingüe Intercultural Bilingüe Intercultural Bilingüe Intercultural Bilingüe, [67] Jornada Escolar Completa para Alto Rendimiento Académico Internacional Bilingüe Intercultural Bilingüe Intercultural Bilingüe Intercultural Bilingüe Intercultural Bilingüe Intercultural Bilingüe Intercultural Bilingüe Intercultural Bilingüe Intercultural Bilingüe Intercultural Bilingüe Intercultural Bilingüe Intercultural Bilingüe Intercultural Bilingüe Intercultural Bilingüe Intercultural Bilingüe Intercultural Bilingüe Intercultural Bilingüe Intercultural Bilingüe Intercultural Bilingüe Intercultural Bilingüe, [68] Jornada Escolar Completa para Alto Rendimiento Académico Internacional Bilingüe Intercultural Bilingüe Intercultural Bilingüe Intercultural Bilingüe Intercultural Bilingüe Intercultural Bilingüe Intercultural Bilingüe Intercultural Bilingüe Intercultural Bilingüe Intercultural Bilingüe Intercultural Bilingüe Intercultural Bilingüe Intercultural Bilingüe Intercultural Bilingüe Intercultural Bilingüe Intercultural Bilingüe Intercultural Bilingüe Intercultural Bilingüe Intercultural Bilingüe Intercultural Bilingüe, [69] Jornada Escolar Completa para Alto Rendimiento Académico Internacional Bilingüe Intercultural Bilingüe Intercultural Bilingüe Intercultural Bilingüe Intercultural Bilingüe Intercultural Bilingüe Intercultural Bilingüe Intercultural Bilingüe Intercultural Bilingüe Intercultural Bilingüe Intercultural Bilingüe Intercultural Bilingüe Intercultural Bilingüe Intercultural Bilingüe Intercultural Bilingüe Intercultural Bilingüe Intercultural Bilingüe Intercultural Bilingüe Intercultural Bilingüe Intercultural Bilingüe, [70] Jornada Escolar Completa para Alto Rendimiento Académico Internacional Bilingüe Intercultural Bilingüe Intercultural Bilingüe Intercultural Bilingüe Intercultural Bilingüe Intercultural Bilingüe Intercultural Bilingüe Intercultural Bilingüe Intercultural Bilingüe Intercultural Bilingüe Intercultural Bilingüe Intercultural Bilingüe Intercultural Bilingüe Intercultural Bilingüe Intercultural Bilingüe Intercultural Bilingüe Intercultural Bilingüe Intercultural Bilingüe Intercultural Bilingüe Intercultural Bilingüe, [71] Jornada Escolar Completa para Alto Rendimiento Académico Internacional Bilingüe Intercultural Bilingüe Intercultural Bilingüe Intercultural Bilingüe Intercultural Bilingüe Intercultural Bilingüe Intercultural Bilingüe Intercultural Bilingüe Intercultural Bilingüe Intercultural Bilingüe Intercultural Bilingüe Intercultural Bilingüe Intercultural Bilingüe Intercultural Bilingüe Intercultural Bilingüe Intercultural Bilingüe Intercultural Bilingüe Intercultural Bilingüe Intercultural Bilingüe Intercultural Bilingüe, [72] Jornada Escolar Completa para Alto Rendimiento Académico Internacional Bilingüe Intercultural Bilingüe Intercultural Bilingüe Intercultural Bilingüe Intercultural Bilingüe Intercultural Bilingüe Intercultural Bilingüe Intercultural Bilingüe Intercultural Bilingüe Intercultural

N° Orden	D.N.I. o Código del Estudiante[7]	Apellidos y Nombres (Orden Alfabético)	Fecha de Nacimiento			Datos del Estudiante												Institución Educativa de procedencia[15]	
			Día	Mes	Año	Sexo M/H	Situación de Matrícula(9)	País(10)	Padre vive SI / NO	Madre viva SI / NO	Lengua Materna(11)	Segunda Lengua(12)	Trabaja el Estudiante SI / NO	Horas semanales que labora	Estado civil de la Madre(13)	Hermanos Registrados SI/NO	Tipo de Discapacidad(14)	Código Modular	Número y/o Nombre - RIIEE
22	D·N·I· ·7·6·9·5·4·6·5·5	QUISPE GALCINA, Esther	22	08	2013	M	P	P	SI	SI	C		NO		S	SI			
23	D·N·I· ·7·8·3·9·5·3·5·1	QUISPE TOMAYO, Jhonly Kiara	30	12	2013	M	P	P	SI	SI	C		NO		S	SI			
24	D·N·I· ·7·8·1·8·6·2·5·0	RAYME TAVARA, Abigail Celeste	19	07	2013	M	P	P	SI	SI	C		NO		S	SI			
25	D·N·I· ·7·5·1·3·3·5·3·8	SOLORZANO HUESCHE, Rolando	19	09	2010	H	P	P	SI	SI	C		NO		S	SI			
26	D·N·I· ·7·8·1·0·9·7·2·1	TAPARA MOREAO, Jasuny Ulises	05	07	2013	M	P	P	SI	SI	C		NO		S	SI			
27	D·N·I· ·7·8·0·7·8·8·3·5	VARGAS CONDORI, Mikel Caleb	28	04	2013	H	P	P	SI	SI	C		NO		S	SI			
28	D·N·I· ·7·8·1·7·0·1·9·5	VANQUE PARIGUANA, Damaris	12	05	2013	M	P	P	SI	NO	C		NO		SP	SI			
29	D·N·I· ·7·6·4·3·9·8·5·7	ZAMALLOA QUISPE, Gustavo Ernesto	31	01	2014	H	P	P	SI	SI	C		NO		SP	SI			
30																			
31																			
32																			
33																			
34																			
35																			
36																			
37																			
38																			
39																			
40																			
41																			
42																			
43																			
44																			
45																			
46																			
47																			
48																			
49																			
50																			

Resumen	
Hombres	15
Mujeres	14
Total	29

LEMA DOMINQUEZ, Esther

Responsable de la matrícula

Firma - Post Firma

OLVEA APAZA, David

Director (a) de la Institución Educativa

Firma - Post Firma y Sello

Aprobación de la Nómina			
R.D. Institucional	Día	Mes	Año
011 3022	25	04	2022

MINISTERIO DE EDUCACIÓN

NÓMINA DE MATRÍCULA - 2022

El registro de matrícula se ordena alfabéticamente por los Números de Matrícula del aplicativo informático SIAGIE (Sistema de Información de Apoyo a la Gestión de la Institución Educativa), disponible en http://siagie.minedu.gob.pe. Este reporte es de responsabilidad del Director de la I.E. y TIENE CARÁCTER OFICIAL

Datos de la Instancia de Gestión Educativa Descentralizada (DRE - UGEL)		Datos de la Institución Educativa o Programa Educativo						Periodo Lectivo				Ubicación Geográfica	
Código	1 1 7 0 0 0 1	Número y/o Nombre	APLICACIÓN NUESTRA SEÑORA DEL ROSARIO			Gestión[7]	PGC	Inicio	04/03/2022	Fin	31/12/2022	Dpto.	MADRE DE DIOS
		Código Modular	0 1 6 1 8 5 0 8	Característica[4]	PC	Programa[9]	-	Datos del Estudiante				Prov.	TAHUAMANU
Nombre de la DRE o UGEL	UGEL Tahuamanu	Resolución de Creación N°	RDR - 0737 - 1511-83	Forma[1]	Esc							Dist.	TAHUAMANU
		Nivel/Ciclo[1]	PRI	Grado/Edad[5]	3	Sección[6]	B	Turno[10]	M			Centro Poblado	
		Modalidad[2]	ESC	Nombre Sección (Todo Incluido)								PUERTO MALDONADO	

N° Orden	N° de D.N.I. o Código del Estudiante[11]	Apellidos y Nombres (Orden Alfabético)	Fecha de Nacimiento			Sexo (M/F)	Situación de Matrícula(10)	Pase(11)	Padre vive SI / NO	Madre vive SI / NO	Lengua Materna(12)	Segunda Lengua(12)	Trabaja el Estudiante SI / NO	Horas semanales que labora	Discapacidad de la Madre(13)	Hacinamiento Registrado SIAGIE	Tipo de Discapacidad(14)	Institución Educativa de procedencia[15]	
			Día	Mes	Año													Código Modular	Número y/o Nombre - R.V.R.D.
1	D-N-I- - - - 7-8-3-4-4-3-8-7	BELLIDO JILAPA, Carlo Alexander	07	10	2013	M	P	P	SI	SI	C		NO		P	SI			
2																			
3																			
4																			
5																			
6																			
7																			
8																			
9																			
10																			
11																			
12																			
13																			
14																			
15																			
16																			
17																			
18																			
19																			
20																			
21																			

(1) Nivel / Ciclo: Para el nivel FERFIE: (IN) Inicial (PRI) Primaria (SEC) Secundaria. Para el nivel EBA: (INI) Inicial, (INT) Intermedio, (AVA) Avanzado.

(2) Modalidad: (EBR) Educ. Básica Regular, (EBA) Educ. Básica Alternativa, (ESP) Educ. Básica Especial.

(3) Grado/Edad: En caso de E. Inicial registrar Edad (0,1,2,3,4,5). En el caso de Primaria o Secundaria registrar grado: 1,2,3,4,5,6. En el caso de EBA: Ciclos I, II, Intermedio I, II, III, Avanzado I, II, III, IV. Colocar "-" en la Nómina hay alumnos de otras edades (E) o grados (P).

(4) Características: Primaria: (Adj) Unidocente, (Pol) Polidocente Multigrado y (PC) Polidocente Completa.

(5) Forma: (Esc) Escolarizado. (Not) No Escolarizado. Para el Nivel EBA: (P) Presencial, (SP) Semi Presencial, (ADA) A distancia.

(6) Sección: A,B,C, ... Colocar "-" si no aplica (ejem: si se trata de Aspirantes).

(7) Gestión: (PUB) Pública, (PRI) Privada, (CON) Pública Gestión Privada, (NO) No Pública.

(8) Programa (sólo EBA): (PRO) Avanzado - Prog. de Educ. Básica Alternativa y Básica Especial Prog. Avanzado, (PEB) Prog. de Educ. Básica Alternativa y Básica Especial, (PEBA) Prog. de Educ. Básica Alternativa para Adolescentes y Jóvenes y Adultos. Colocar "-" en caso de no corresponder.

(9) Turno: (M) Mañana, (T) Tarde, (N) Noche.

(10) Situación de Matrícula: (I) Ingresante, (P) Promovido, (PG) Promovido en el grado, (RE) Reservante, (RM) Retirado de EBA, (RE) Reingresante.

(11) Pase: (P) PRIM., (F) Educ. Fís., (C) Colonias, (N) Nivel, (D) Prim. a Sec., (O) Otro Idioma, (E) Lengua extranjera.

(12) Lengua: (C) Castellano, (Q) Quechua, (A) Aimara, (O) Otro Idioma, (E) Lengua extranjera.

(13) Discapacidad de la Madre: (SC) Sin Discapacidad, (V) Visual, (S) Sordera, (I) Intelectual, (F) Física, (M) Múltiple, (O) Otro.

(14) Tipo de Discapacidad: (SC) Sin Discapacidad, (V) Visual, (S) Sordera, (I) Intelectual, (F) Física, (M) Múltiple, (O) Otro. Si el alumno no registra discapacidad, dejar en blanco.

(15) De la procedencia: Solo para el caso de estudiantes que provienen de otra Institución Educativa.

(16) N° de D.N.I.: Cód. del Cert. de nacimiento en el caso de no contar con el N° de D.N.I.

NÓMINA DE MATRÍCULA - 2022

El registro de la matrícula se emitirá haciendo uso de la Nómina de Matrícula del aplicativo informático SIAGIE (Sistema de Información de Apoyo a la Gestión de la Institución Educativa), disponible en http://www.minedu.gob.pe/siagie.php. Esta Nómina es de responsabilidad del Director de la I.E. y tiene CARÁCTER OFICIAL (Directiva para el desarrollo del año escolar 2022, R.M. N° 0622-2013-ED).

MINISTERIO DE EDUCACIÓN

Datos de la Instancia de Gestión Educativa Descentralizada (DRE, UGEL)		Datos de la Institución Educativa o Programa Educativo					Periodo Lectivo			Ubicación Geográfica	
Código	1 1 7 3 6 1 3	Número y/o Nombre	EDUCACION MUESTRA SEÑORA DEL ROSARIO	Gestión[1]	P		Inicio	01/03/2022	Fin	31/12/2022	Dpto.	MADRE DE DIOS
		Código Modular	0 1 5 1 9 3 0	Característica[2]	PC	Programa[3]	-				Prov.	TAHUAMANU
Nombre de la DRE - UGEL	UGEL Tahuamanu	Resolución de Creación N°	R.D.R. 0722 - 2021 - UGEL-TAH	Forma[4]	Esc			Datos del Estudiante			Dist.	TAHUAMANU
		Nivel/Ciclo[5]	PRI	Grado/Edad[6]	2	Sección[7]	B	Turno[8]	MA		Centro Poblado	
		Modalidad[9]	EBR	Nombre Gestión (Sello Inicial)							PUERTO MALDONADO	

N° Orden	N° de D.N.I. o Código del Estudiante[10]	Apellidos y Nombres (Orden Alfabético)	Fecha de Nacimiento Día	Mes	Año	Sexo H/M	Situación de Matrícula(10)	Fase(11)	Padre vive SI / NO	Madre vive SI / NO	Lengua Materna(12)	Segunda Lengua(12)	Trabaja el Estudiante SI / NO	Horas semanales que labora	Discapacidad de la Madre(13)	Nacimiento Registrado SI/NO	Tipo de Discapacidad(14)	Institución Educativa de procedencia[15] Código Modular	Número y/o Nombre - RUTA
1	D N I 7 6 5 0 7 5 3 6	ESPINOZA TAURI, Aaron Fernando	11	12	2013	H	P	P	SI	SI	C		NO			SI		1 1 5 1 6 7 5 2	LOS JARDINES DE MANCHAY
2																			
3																			
4																			
5																			
6																			
7																			
8																			
9																			
10																			
11																			
12																			
13																			
14																			
15																			
16																			
17																			
18																			
19																			
20																			
21																			

(1) Nivel / Ciclo: Para el caso de EBR: (IN) Inicial, (PR) Primaria, (SE) Secundaria. Para el caso de EBA: (IN) Inicial, (INT) Intermedio, (AVA) Avanzado. (2) Modalidad: (EBR) Educ. Básica Regular, (EBA) Educ. Básica Alternativa, (EBE) Educ. Básica Especial, (EAD) Educ. a Distancia. (3) Característica: En caso de E. Inicial registrar (Cuna, 1, 2, 3 o 4). En caso de E. Primaria y Secundaria registrar grados: 1, 2, 3, 4, 5, 6. En caso de EBA: Inicial: 1°, 2° Intermedio: 1°, 2°, 3° Avanzado: 1°, 2°, 3°, 4°. Colocar "0" en la fila de los alumnos de nivel, edades (EE), grados (PR). (4) Caracteristica: Inicial: (U) Unidocente (PC) Polidocencia Completa, (I) Inicial. Primaria: (U) Unidocente, (PC) Polidocente Completa, (M) Multigrado y (PM) Polidocente Multigrado. (5) Forma: (Esc) Escolarizado, (No Esc) No Escolarizado. Para el caso EBA: (I) Presencial, (SP) Semi-Presencial, (A) A distancia. (6) Sección: A,B,C,... Colocar "U" en educación inicial o en aulas de nivel inicial. (7) Gestión: (P) Pública, (PP) Privada. (8) Programa: (MBE, PRONOEI, Programa Educ. Inter Alter Gestión y Adecuación, (PEBA, PRONOEI PEBANA, Prog. de Educ. Básica Alter. de Niños y Adolescentes, y Jóvenes y Adultos. Colocar "-" en caso de no corresponder. (9) Turno: (M) Mañana, (T) Tarde, (N) Noche. (10) Situación de Matrícula: (I) Ingresante, (P) Promovido, (PG) Participante en el grado, (RE) Reservado, (RS) Reingresante con reserva de vacante. (11) Fase: (P) Perú, (E) Ecuador, (C) Colombia, (B) Brasil, (Bo) Bolivia, (O) Otro. (12) Lengua: (C) Castellano, (Q) Quechua, (A) Aimara, (W) Awajún, (S) Shipibo, (O) Otra lengua. (E) Lengua extranjera. (13) Discapacidad: (S) Sin discapacidad, (P) Primaria, (S) Secundaria, (I) Inicial, (SP) Superior. (14) Nacimiento: (SI) Nacimiento, (DA) Ausencia, (DN) Inicial, (DM) Materna, (DC) Sordoceguera, (OT) Otra. Si el estudiante no cuenta con discapacidad, dejar en blanco. (15) Institución Educativa de procedencia: (NO) para el caso de estudiantes que provienen de una verificación Educativa. En el caso de Educ. Secundaria, colocar el código modular de la institución educativa donde el estudiante cursó primaria.

MINISTERIO DE EDUCACIÓN

NÓMINA DE MATRÍCULA - 2022

El Acta de la matrícula se emitirá haciendo uso de la Nómina de Matrícula del aplicativo informático SIAGIE (Sistema de Información de Apoyo a la Gestión de la Institución Educativa), disponible en http://www.minedu.gob.pe/n/Dowl. Este hecho es de responsabilidad del Director de la I.E. y TIENE CARÁCTER OFICIAL. (Directiva sobre el desarrollo del año escolar 2014, R. M. 0622-2013-ED)
La I.E. remitirá una copia impresa a la UGEL con la firma del Director.

Datos de la Instancia de Gestión Educativa Descentralizada (DRE, UGEL)		Datos de la Institución Educativa o Programa Educativo													Periodo Lectivo				Ubicación Geográfica	
Código	1 4 7 0 0 3 1	Número y/o Nombre	APLICACION NUESTRA SEÑORA DEL ROSARIO					Gestión[7]	P						Inicio	01/03/2022	Fin	31/12/2022	Dpto.	MADRE DE DIOS
Nombre de la DRE - UGEL	UGEL Tambopata	Código Modular	0 1 1 0 7 5 0 6		Complementario[8]	NO		Programa[9]	-						Datos del Estudiante				Prov.	TAMBOPATA
		Resolución de Creación N°	RDR - 0732 - 2014-ED			Forma[10]	Esc												Dist.	TAMBOPATA
		Modalidad[11]	EBR	Grado/Edad[12]	3	Sección[13]	C	Turno[14]	M										Centro Poblado	
		Modalidad[15]	EBR	Nombre Sección (Solo inicial)															PUERTO MALDONADO	
N° Orden	N° de D.N.I. o Código del Estudiante[16]	Apellidos y Nombres (Orden Alfabético)	Fecha de Nacimiento			Sexo (M/F)	Situación de Matrícula(10)	País(IP)	Padre vive SI / NO	Madre vive SI / NO	Lengua Materna(17)	Segunda Lengua(12)	Trabaja el Estudiante SI / NO	Horas semanales que labora	Escolaridad de la Madre(13)	Nacimiento Registrado SI/NO	Tipo de Discapacidad(18)	Institución Educativa de procedencia[19]	
			Día	Mes	Año													Código Modular	Número y/o Nombre - R.M.N°
1	D.N.I. 9 0 5 7 1 4 9 8	AFAZA PEÑA, Arleen Ayrton	24	12	2013	M	P	P	SI	SI	C		NO		S	SI			
2	C.A.I. 7 5 4 1 1 2 1 6	ARIMUYA LOZANO, Brain Fabri	23	11	2013	H	P	P	SI	SI	C		NO		P	SI			
3	D.N.I. 7 8 3 5 5 5 5 6	ATAUCHI YUCA, Anne Janet	18	11	2013	F	P	P	SI	SI	C		NO		SP	SI			
4	D.N.I. 7 8 2 2 5 2 3 4	BENITO AVIRA, Deysi Milagros	28	07	2013	M	P	P	SI	SI	C		NO		P	SI			
5	D.N.I. 7 8 6 4 2 4 4 7	CACHIQUE ARIAS, Ryan Fabiano	22	01	2014	H	P	P	SI	SI	C		NO		S	SI			
6	D.N.I. 7 8 1 7 6 5 6 4	CCAHUA ALAMANI, Anahi Smith	07	06	2013	H	P	P	SI	SI	C		NO		S	SI			
7	D.N.I. 7 8 2 0 1 2 5 1	CUTIPA MULLISACA, Ruvito	28	05	2013	H	P	P	SI	SI	C		NO		S	SI			
8	D.N.I. 7 8 3 4 1 8 6 0	DIAZ MORENO, Leonel Alejandro	17	10	2013	H	P	P	SI	SI	C		NO		S	SI			
9	D.N.I. 7 8 3 2 4 2 2 9	QUIRAO TEZA, Romy Santiago	22	10	2013	H	P	P	SI	SI	C		NO		S	SI			
10	D.N.I. 7 8 3 6 8 5 2 0	GARCIA QUISPE, Alexa Paz	10	12	2013	M	P	P	SI	SI	C		NO		S	SI			
11	D.N.I. 7 8 3 0 6 5 5 5	GUZMAN CONDO, Axel Percy	11	10	2013	H	P	P	SI	SI	C		NO		P	SI			
12	D.N.I. 7 2 0 7 9 0 7 2	HUALLPA ESCALANTE, Percy Mirkovitch	02	04	2013	M	P	P	SI	SI	C		NO		SP	SI			
13	D.N.I. 7 8 4 4 2 0 6 4	HUAMAN DIAS, Azeme Laura	17	12	2013	M	P	P	SI	SI	C		NO		S	SI	0	8 1 7 3 5 3	E4998
14	D.N.I. 7 8 3 0 5 6 4 8	HUAMAN TITO, Axel Fabian	22	10	2013	H	P	P	SI	SI	C		NO		S	SI			
15	D.N.I. 7 8 2 4 5 0 4 0	HUAMANI LOPEZ ORTEGA, Jonyhan Benyamin David	23	08	2013	H	P	P	NO	SI	C		NO		SP	SI	0	2 0 5 0 6 2	50731 NUESTRA SEÑORA DE LA
16	D.N.I. 7 8 [illegible] 2 0 [illegible]	JULCAICO HUARCAYA, Percy Virgilio	07	07	2013	H	P	P	SI	SI	C		NO		P	SI			
17	D.N.I. 7 8 3 3 1 8 6 4	LIMA TEPE ZAS, Brihan Deyli	03	08	2013	M	P	P	NO	SI	C		NO		S	SI			
18	D.N.I. 7 8 0 2 7 9 8 5 4	LOAYZA MOGOLLON, Carlos Enrique	20	08	2013	H	P	P	SI	SI	C		NO		S	SI			
19	D.N.I. 7 8 2 3 0 4 5 2	MEDINA ANDRADE, Sara Mariani	29	08	2013	M	P	P	SI	SI	C		NO		S	SI			
20	1 8 1 4 0 5 8 9 1 0 0 0 1 8	MORELION ALCALA, Edgar Alejandro	10	08	2013	H	P	OT	SI	NO	C		NO			NO			
21	D.N.I. 7 8 0 5 8 5 8 3	ORIHUELA TAMAYCHE, Luciana Valeria	08	04	2013	M	P	P	SI	SI	C		NO		SP	SI	0	2 0 9 7 4 7 8	20798

(1) Nivel / Ciclo: Para el caso EBR: [PRI] Inicial [PRI] Primaria [SEC] Secundaria
Para el caso EBA: [INI] Inicial - [P] Intermedio, [AVA] Avanzado
[EBR] Educ. Básica Regular, [EBA] Educ. Básica Alternativa, [EBE] Educ. Básica Especial, [EBAO] Educ. a Distancia

(2) Grado/Edad: En caso de [EBR] Inicial registrar Edad: 0,1,2,3,4,5
En el caso de [EBR] Primaria o Secundaria registrar grados: 1°,2°,3°,4°,5°,6°
En el caso de [EBA] Intermedio 1°, 2°; Avanzado 1°, 2°, 3°, 4°
Colocar "0" a niños menores de 1 año. Ejemplo: edades "01" a grados [PRI] Inicial, [01] Unidocente, [PC] Polidocente Completo, [PI] Polidocente Incompleto, [01] Unidocente, [PC] Polidocente Completo, [MI] Multigrado y [PM] Polidocente Multigrado

(3) Forma: [Esc] Escolarizado, [NoEsc] No Escolarizado
Para el caso EBA: [P] Presencial, [SP] Semi Presencial, [AVE] A distancia

(4) Grado: A.D.C. Grado "0" para educación Inicial
1° 2° 3° 4° 5° 6° de Primaria

(5) Gestión: [Pú] Pública, [Pri] Privada

(6) Programa: [Mon] PRONOEI, Programa Educ. Básica Alternativa de Niños y Adolescentes que trabajan [NAJA], Prog. de Educ. Básica Alternativa de Jóvenes y Adultos [EBAJA], Prog. de Educ. Básica Alternativa de Personas en Situación de Vulnerabilidad y Abandono [EBAV], Prog. de Educ. Básica Alternativa de Personas Privadas de Libertad y Adolescentes en Conflicto con la Ley Penal [EBAPL], Prog. de Educ. Básica Alternativa de Personas con Discapacidad Severa [EBAS], Prog. de Educ. Básica Alternativa de Personas con Habilidades Excepcionales [EBAE], Prog. de Educ. Básica Alternativa de Personas Adultas Mayores [EBAA], Prog. de Educ. Básica Alternativa de Personas Migrantes [EBAM], Prog. de Educ. Básica Alternativa de Personas Albergadas [EBAA], Prog. de Educ. Básica Alternativa de Personas Albergadas [EBAA], Prog. de Educ. Básica Alternativa de Personas Albergadas [EBAA]

(7) Gestión: [Pú] Pública, [Pri] Privada

(8) Complementario: [Mon] PRONOEI, Programa Educ. Básica Alternativa de Niños y Adolescentes que trabajan [NAJA], Prog. de Educ. Básica Alternativa de Jóvenes y Adultos [EBAJA], Prog. de Educ. Básica Alternativa de Personas en Situación de Vulnerabilidad y Abandono [EBAV], Prog. de Educ. Básica Alternativa de Personas Privadas de Libertad y Adolescentes en Conflicto con la Ley Penal [EBAPL], Prog. de Educ. Básica Alternativa de Personas con Discapacidad Severa [EBAS], Prog. de Educ. Básica Alternativa de Personas con Habilidades Excepcionales [EBAE], Prog. de Educ. Básica Alternativa de Personas Adultas Mayores [EBAA], Prog. de Educ. Básica Alternativa de Personas Migrantes [EBAM], Prog. de Educ. Básica Alternativa de Personas Albergadas [EBAA], Prog. de Educ. Básica Alternativa de Personas Albergadas [EBAA], Prog. de Educ. Básica Alternativa de Personas Albergadas [EBAA]
Colocar "0" en caso de no pertenecer a ninguno de los programas mencionados

(9) Programa: [Mon] PRONOEI, Programa Educ. Básica Alternativa de Niños y Adolescentes que trabajan [NAJA], Prog. de Educ. Básica Alternativa de Jóvenes y Adultos [EBAJA], Prog. de Educ. Básica Alternativa de Personas en Situación de Vulnerabilidad y Abandono [EBAV], Prog. de Educ. Básica Alternativa de Personas Privadas de Libertad y Adolescentes en Conflicto con la Ley Penal [EBAPL], Prog. de Educ. Básica Alternativa de Personas con Discapacidad Severa [EBAS], Prog. de Educ. Básica Alternativa de Personas con Habilidades Excepcionales [EBAE], Prog. de Educ. Básica Alternativa de Personas Adultas Mayores [EBAA], Prog. de Educ. Básica Alternativa de Personas Migrantes [EBAM], Prog. de Educ. Básica Alternativa de Personas Albergadas [EBAA], Prog. de Educ. Básica Alternativa de Personas Albergadas [EBAA], Prog. de Educ. Básica Alternativa de Personas Albergadas [EBAA]
(Solo EBA)

(10) Turno

(11) Situación de Matrícula

(12) Fecha

(13) Lengua

(14) Condición de la Matrícula

(15) Tipo de presentación

(16) N° de Orden Con Nulidad

(17) Materna: [E] Español [N] Nativa

(18) Discapacidad: [D] Permanente, [TO] Permanente en el grado (RF) Permanente (RSF) Retirado de la escuela en el caso de EBA

(19) País: [E] Perú, [E] Ecuador, [C] Colombia, [B] Brasil, [Bo] Bolivia, [Ch] Chile, [OT] Otro

(20) Centro Poblado, [D] Dispersa, [A] Alejada, [OT] Otra lengua, [L] Lengua extranjera

(21) [SI] Sin Discapacidad, [P] Presente, [S] Secundaria y [SP] Superior

[D] Incompleta, [SP] Aparición (Ord) Word, [DAI] Manual, [SU] Sordoceguera [CT] Otra
En caso de no indicar dicho código, dejar en blanco
Este código es de absoluta reserva que corresponde a la Institución Educativa.

En Con del Fin, se marca [SI] en el caso que el estudiante se retire [NO]

Nº Orden	D.N.I. o Código del Estudiante(*)	Apellidos y Nombres (Orden Alfabético)	Fecha de Nacimiento			Datos del Estudiante											Institución Educativa de procedencia(**)	
			Día	Mes	Año	Sexo M/F	Situación de Matrícula(D)	Pais(T1)	Padre vive SI / NO	Madre vive SI / NO	Lengua Materna(T2)	Segunda Lengua(T2)	Trabaja el Estudiante SI / NO	Horas semanales que labora	Escolaridad de la Madre(**)	Matrícula Registrada: SI/NO	Tipo de Discapacidad(***)	Código Modular	Número y/o Nombre - RUMO
22	D.N.I. 7.9.3.5.5.2.5.3	PARAVECINO HUAMAN, Luciana Alison	01	12	2013	M	P	P	SI	SI	C		NO		SP	SI			
23	D.N.I. 7.9.2.2.6.7.5.9	PEREYRA BACA, Luca Fernando	20	09	2013	M	P	P	SI	SI	C		NO		S	SI			
24	D.N.I. 7.8.3.0.3.9.7.0	PEREZ TORRES, Shende Dionatri	28	09	2013	M	P	P	SI	SI	C		NO		S	SI			
25	D.N.I. 7.8.4.1.6.0.0.2	POLANCO PARRA, Ariana Maiza	08	01	2014	M	P	P	NO	SI	C		NO		S	SI			
26	D.N.I. 7.0.8.7.1.0.1.4	PUMA PEDRAZA, Carlo Gael Reinaldo	29	06	2013	M	P	P	NO	SI	C		NO		S	SI			
27	D.N.I. 7.8.2.1.5.3.6.3	QUINTANILLA VEGA, Mateo Manuel	18	07	2013	M	P	P	SI	SI	C		NO		S	SI			
28	D.N.I. 7.8.4.8.7.4.9.5	QUISPE ROMANJANCO, Keysi Maryori	02	03	2014	M	P	P	SI	SI	C		NO		S	SI			
29	D.N.I. 7.8.2.5.4.0.1.5	QUISPE PACASA, Harold John Jamvo	08	09	2013	M	P	P	SI	SI	C		NO		S	SI			
30	D.N.I. 7.8.3.4.2.1.9.8	SANCHEZ CHIMPEN, Dhonya Prakasa Delina Angeles	26	08	2013	M	P	P	SI	SI	C		NO		S	SI			
31	D.N.I. 7.8.4.6.6.4.1.3	SANTOS FRANCO, Thiago Zaid	29	01	2014	M	P	P	NO	SI	C		NO		S	SI			
32	D.N.I. 7.8.3.3.5.8.0.9	SANTOS OLIVOPE, Martin Angel	10	11	2013	M	P	P	SI	SI	C		NO		S	SI			
33	D.N.I. 7.8.3.9.1.9.4.0	SECCHIA HUERA, Sebastian Angel	21	12	2013	M	P	P	SI	SI	C		NO		S	SI			
34	D.N.I. 7.8.4.0.0.7.7.8	SEGOVIA HIDALGO, Esperanza Joao	20	10	2013	M	P	P	SI	SI	C		NO		SP	SI			
35	D.N.I. 7.8.1.7.5.5.5.4	VELASQUEZ HERRERA, Andrie Leonardo	06	05	2013	M	P	P	SI	SI	C		NO		SP	SI			
36																			
37																			
38																			
39																			
40																			
41																			
42																			
43																			
44																			
45																			
46																			
47																			
48																			
49																			
50																			

Retirados	
Hombres	21
Mujeres	14
Total	35

LEMA DOMINGUEZ, Esther

Responsable de la matrícula

Firma - Post Firma

OLVEA APAZA, David

Director (a) de la Institución Educativa

Firma - Post Firma y Sello

Aprobación de la Nómina			
R.D. Institucional	Día	Mes	Año
071-2022	25	04	2022

MINISTERIO DE EDUCACIÓN

NÓMINA DE MATRÍCULA - 2022

Proceso de la matrícula se emitirá haciendo uso de la Nómina de Matrícula del aplicativo informático SIAGIE (Sistema de Información de Apoyo a la Gestión de la Institución Educativa), disponible en http://www.minedu.gob.pe/siagie/. Este reporte es de responsabilidad del Director de la I.E. y TIENE CARÁCTER OFICIAL. (Directivas para el desarrollo del año escolar 2014, R.M. 0022-2013 ED).
La I.E. remitirá una copia impresa a la UGEL, con la firma del Director.

Datos de la Instancia de Gestión Educativa Descentralizada (DRE, UGEL)		Datos de la Institución Educativa o Programa Educativo						Periodo Lectivo			Ubicación Geográfica	
Código	1 1 7 3 E 5 1	Nombre y/o Nombre	APLICACION MAESTRA PRIVADA DEL ROSARIO		Gestión[1]	P		Inicio	01/03/2022	Fin	31/12/2022	Dpto.	MADRE DE DIOS
Nombre de la DRE - UGEL	UGEL Tambopata	Código Modular	0 1 7 3 5 0 3	Característica[2]	PU	Programa[3]		Datos del Estudiante				Prov.	TAMBOPATA
		Resolución de Creación N°	RDR - 0733 - 2011 ED	Fecha[4]	Etc.							Dist.	TAMBOPATA
		Nivel/Ciclo[5]	PRI	Grado/Edad[6]	1	Sección[7]	C	Turno[8]	M			Centro Poblado	
		Modalidad[9]	EBR	Nombre Sección (Solo si aplica)								PUERTO MALDONADO	

N° Orden	N° de D.N.I. o Código del Estudiante[10]	Apellidos y Nombres (Orden Alfabético)	Fecha de Nacimiento			Sexo H/M	Situación de Matrícula[10]	País[11]	Padre vive SI / NO	Madre vive SI / NO	Lengua Materna[12]	Segunda Lengua[12]	Trabaja el Estudiante SI / NO	Horas semanales que labora	Escolaridad de la Madre[13]	Nacimiento Registrado SI/NO	Tipo de Discapacidad[14]	Institución Educativa de procedencia[15]	
			Día	Mes	Año													Código Modular	Número y/o Nombre - RJRD
1	D N I 7 5 2 4 4 7 5	QUISPE COLQUE Nigel Yasmin	11	10	2015	M	P	P	SI	SI	C		NO		SP	SI		0 7 1 3 4 6 1	52134
2																			
3																			
4																			
5																			
6																			
7																			
8																			
9																			
10																			
11																			
12																			
13																			
14																			
15																			
16																			
17																			
18																			
19																			
20																			
21																			

(1) Nivel / Ciclo: Para el caso EBR: (IN) Inicial (PRI) Primaria (SEC) Secundaria
(2) Gestión: Para el caso EBA: (AVA) Avanzado (BAS) Básico Regular (BAA) Básico Alternativo (BAE) Básico Especial (BAH) Básico Laboral
(3) Característica: Educación Básica Regular: (EBR) (1) (2) (3) (4) (5) Educación de Primaria o Secundaria Regular (Polidocente) (2) 3 4 5 6 Educación Secundaria de EBA: (1) Inicial 1°, 2° Intermedio 1°, 2°, 3° Avanzado 1°, 2°, 3° Educación Básica Alternativa: (1) Inicial (2) Intermedio (3) Avanzado Educación Básica Especial: (1) Inicial (2) Primaria (3) Prevocacional (4) Vocacional Educación Básica Laboral: (1) Inicial (2) Básico (3) Intermedio (4) Avanzado (5) Complementario
(4) Fecha: Fecha de Creación
(5) Nivel: (IN) Inicial (PRI) Primaria (SEC) Secundaria
(6) Grado/Edad: Para el caso de EBR: (1) (2) (3) (4) (5) (6) Para el caso de EBA: (1) Inicial 1°, 2° Intermedio 1°, 2°, 3° Avanzado 1°, 2°, 3° (1) Inicial (2) Intermedio (3) Avanzado
(7) Sección: Para el caso de EBR: (A) (B) (C) (D) (E) (F) (G) (H) (I) (J) (K) (L) (M) (N) (O) (P) (Q) (R) (S) (T) (U) (V) (W) (X) (Y) (Z) Para el caso de EBA: (A) Unidocente (B) Polidocente Completo (C) Polidocente Multigrado
(8) Turno: (M) Mañana (T) Tarde (N) Noche
(9) Modalidad: (EBR) Educación Básica Regular (EBA) Educación Básica Alternativa (EBE) Educación Básica Especial (EBL) Educación Básica Laboral
(10) Situación de Matrícula: (I) Ingresante, (P) Promovido, (PR) Promovido anual (pase), (RE) Recuperante (RE) Reingresante 4to de secundaria de EBA
(11) País: (AF) Afganistán (AL) Albania (DE) Alemania (AD) Andorra (AO) Angola (AI) Anguila (AQ) Antártida (AG) Antigua y Barbuda (AN) Antillas Holandesas (SA) Arabia Saudita (DZ) Argelia (AR) Argentina (AM) Armenia (AW) Aruba (AU) Australia (AT) Austria (AZ) Azerbaiyán (BS) Bahamas (BH) Bahrein (BD) Bangladesh (BB) Barbados (BE) Bélgica (BZ) Belice (BJ) Benin (BM) Bermudas (BY) Bielorrusia (BO) Bolivia (BA) Bosnia-Herzegovina (BW) Botswana (BR) Brasil (BN) Brunei (BG) Bulgaria (BF) Burkina Faso (BI) Burundi (BT) Bután (CV) Cabo Verde (KH) Camboya (CM) Camerún (CA) Canadá (TD) Chad (CL) Chile (CN) China (CY) Chipre (VA) Ciudad del Vaticano (CO) Colombia (KM) Comoras (CG) Congo (CD) Congo, República Democrática del (KR) Corea (KP) Corea del Norte (CI) Costa de Marfil (CR) Costa Rica (HR) Croacia (CU) Cuba (DK) Dinamarca (DM) Dominica (EC) Ecuador (EG) Egipto (SV) El Salvador (AE) Emiratos Árabes Unidos (ER) Eritrea (SK) Eslovaquia (SI) Eslovenia (ES) España (US) Estados Unidos (EE) Estonia (ET) Etiopía (FJ) Fiji (PH) Filipinas (FI) Finlandia (FR) Francia (GA) Gabón (GM) Gambia (GE) Georgia (GH) Ghana (GI) Gibraltar (GD) Granada (GR) Grecia (GL) Groenlandia (GP) Guadalupe (GU) Guam (GT) Guatemala (GF) Guayana Francesa (GN) Guinea (GQ) Guinea Ecuatorial (GW) Guinea-Bissau (GY) Guyana (HT) Haití (HN) Honduras (HK) Hong Kong (HU) Hungría (IN) India (ID) Indonesia (IQ) Irak (IR) Irán (IE) Irlanda (BV) Isla Bouvet (CX) Isla de Christmas (IM) Isla de Man (NF) Isla Norfolk (IS) Islandia (KY) Islas Caimán (CC) Islas Cocos (CK) Islas Cook (FO) Islas Feroe (GS) Islas Georgias del Sur y Sandwich del Sur (HM) Islas Heard y Mcdonald (FK) Islas Malvinas (MP) Islas Marianas del Norte (MH) Islas Marshall (PN) Islas Pitcairn (SB) Islas Salomón (TC) Islas Turcas y Caicos (UM) Islas Ultramarinas de Estados Unidos (VG) Islas Vírgenes Británicas (VI) Islas Vírgenes de los Estados Unidos (IL) Israel (IT) Italia (JM) Jamaica (JP) Japón (JO) Jordania (KZ) Kazajstán (KE) Kenia (KG) Kirguizistán (KI) Kiribati (KW) Kuwait (LA) Laos (LS) Lesotho (LV) Letonia (LB) Líbano (LR) Liberia (LY) Libia (LI) Liechtenstein (LT) Lituania (LU) Luxemburgo (MO) Macao (MK) Macedonia, Ex República Yugoslava de (MG) Madagascar (MY) Malasia (MW) Malawi (MV) Maldivas (ML) Malí (MT) Malta (MA) Marruecos (MQ) Martinica (MU) Mauricio (MR) Mauritania (YT) Mayotte (MX) México (FM) Micronesia (MD) Moldavia (MC) Mónaco (MN) Mongolia (MS) Montserrat (MZ) Mozambique (NA) Namibia (NR) Nauru (NP) Nepal (NI) Nicaragua (NE) Níger (NG) Nigeria (NU) Niue (NO) Noruega (NC) Nueva Caledonia (NZ) Nueva Zelanda (OM) Omán (NL) Países Bajos (PK) Pakistán (PW) Palau (PA) Panamá (PG) Papúa Nueva Guinea (PY) Paraguay (PE) Perú (PF) Polinesia Francesa (PL) Polonia (PT) Portugal (PR) Puerto Rico (QA) Qatar (GB) Reino Unido (CF) República Centroafricana (CZ) República Checa (DO) República Dominicana (RE) Reunión (RW) Ruanda (RO) Rumania (RU) Rusia (EH) Sahara Occidental (WS) Samoa (AS) Samoa Americana (KN) San Cristóbal y Nevis (SM) San Marino (PM) San Pedro y Miquelón (VC) San Vicente y las Granadinas (SH) Santa Helena (LC) Santa Lucía (ST) Santo Tomé y Príncipe (SN) Senegal (SC) Seychelles (SL) Sierra Leona (SG) Singapur (SY) Siria (SO) Somalia (LK) Sri Lanka (SZ) Suazilandia (ZA) Sudáfrica (SD) Sudán (SE) Suecia (CH) Suiza (SR) Surinam (TH) Tailandia (TW) Taiwán (TZ) Tanzania (TJ) Tayikistán (TF) Tierras Australes Francesas (TL) Timor Oriental (TG) Togo (TK) Tokelau (TO) Tonga (TT) Trinidad y Tobago (TN) Túnez (TM) Turkmenistán (TR) Turquía (TV) Tuvalu (UA) Ucrania (UG) Uganda (UY) Uruguay (UZ) Uzbekistán (VU) Vanuatu (VE) Venezuela (VN) Vietnam (WF) Wallis y Futuna (YE) Yemen (YU) Yugoslavia (ZM) Zambia (ZW) Zimbabwe
(12) Lengua Materna / Segunda Lengua: (1) Castellano, (2) Quechua (3) Aimara (4) Ashaninka (5) Awajún (6) Shipibo-Konibo (7) Shawi (8) Matsigenka (9) Achuar (10) Otra lengua originaria (11) Lengua de señas peruana (12) Otra lengua extranjera
(13) Escolaridad de la Madre: (SI) Sin nivel educativo (PI) Primaria Incompleta (PC) Primaria Completa (SI) Secundaria Incompleta (SC) Secundaria Completa (SP) Superior No Universitaria Incompleta (SU) Superior No Universitaria Completa (UI) Superior Universitaria Incompleta (UC) Superior Universitaria Completa (EB) Básica Especial
(14) Tipo de Discapacidad: (DI) Intelectual (DA) Auditiva (DV) Visual (DF) Física (DM) Multiple (DT) Otra
(15) Institución Educativa de procedencia: Solo para el caso de estudiantes que provienen de una Institución Educativa.
(16) El Código del Estudiante se asocia al estudiante cuando el estudiante no posee D.N.I.

MINISTERIO DE EDUCACIÓN

NÓMINA DE MATRÍCULA - 2022

El registro de la matrícula se realiza mediante el uso de la Nómina de Matrícula del aplicativo informático SIAGIE (Sistema de Información de Apoyo a la Gestión de la Institución Educativa), disponible en http://www.minedu.gob.pe/siagie/. Esta nómina de matrícula debe ser impresa en hojas membretadas de Dirección de la I.E. y TIENE CARÁCTER OFICIAL (Decreto para el desarrollo del año escolar 2016, R. M. 0622-2015-ED). La I.E. remitirá una copia impresa a la UGEL, sobre firma del Director.

Datos de la Instancia de Gestión Educativa Descentralizada (DRE, UGEL)		Datos de la Institución Educativa o Programa Educativo						Periodo Lectivo		Ubicación Geográfica	
Código	1 1 7 0 6 5 1	Número y/o Nombre	APLICACION NUESTRA SEÑORA DEL ROSARIO	Gestión[7]	P	Inicio	01/03/2022	Fin	31/12/2022	Dpto.	MADRE DE DIOS
Nombre de la DRE o UGEL	UGEL Tambopata	Código Modular	0 1 1 9 5 0 8	Característica[4]	PC	Programa[15]				Prov.	TAMBOPATA
		Resolución de Creación N°	RDR - 0732 - 30-11-89	Fecha[R]	1/12					Dist.	TAMBOPATA
		Nivel/Ciclo[7]	PRI	Grado/Edad[7]	3	Sección[R]	D	Turno[18]	M	Centro Poblado	
		Modalidad[8]	CBR	Nombre Sección (Solo Inicial)						PUERTO MALDONADO	

N° Orden	N° de D.N.I. o Código del Estudiante[16]	Apellidos y Nombres (Orden Alfabético)	Fecha de Nacimiento			Sexo H/M	Situación de Matrícula[10]	País[11]	Padre vive SI / NO	Madre vive SI / NO	Lengua Materna[12]	Segunda Lengua[13]	Trabaja el Estudiante SI / NO	Horas semanales que labora	Escolaridad de la Madre[14]	Vacunación Completa SI/NO	Tipo de Discapacidad[19]	Institución Educativa de procedencia[17]	
			Día	Mes	Año													Código Modular	Número y/o Nombre - RARD
1	D-N-I- - - - 7 6 4 2 6 4 7	ALVARADO VIZCARRA, Emiliano Jadiel	29	01	2014	H	P	P	SI	SI	C		NO			SI		0 1 1 9 5 0 8	52185 ROMPECOLAS
2	D-N-I- - - - 7 6 1 7 3 7 4 5	ARAZA PALOMINO, Fabrizio Geiem.	10	07	2013	H	P	P	SI	SI	C		NO		S	SI			
3	D-N-I- - - - 7 6 8 4 4 6 1 0 5	AREVALO BOZA, Zeco Adriano	08	01	2014	H	P	P	SI	SI	C		NO		E	SI			
4	D-N-I- - - - 8 1 5 2 9 9 1 0	BURAN BRUKA, Luz Angela	06	02	2014	M	P	P	SI	NO	C		NO			SI		0 2 0 7 3 5 7	52075
5	D-N-I- - - - 7 6 1 2 8 6 6 1	CUARI QUISPE, Rosa Maria Magdalena	19	04	2013	M	P	P	SI	SI	C		NO			SI			
6	D-N-I- - - - 7 6 4 8 2 7 7 4	CUPARA ARIAS, Mariangel	20	02	2014	M	P	P	SI	SI	C		NO		S	SI			
7	D-N-I- - - - 7 6 8 2 1 7 0 6 3	CUTIVA BARDALES, Jimmy Aquiles	04	08	2013	H	P	P	SI	SI	C		NO		S	SI			
8	D-N-I- - - - 7 6 8 1 6 6 7 8 0	GALINDO SANDOVAL, Yamile Milen	15	08	2013	M	P	P	SI	SI	C		NO		S	SI			
9	D-N-I- - - - 7 6 8 4 0 7 5 9 0	GATICA DROUA, Sandra Yerly	20	11	2013	M	P	P	SI	SI	C		NO		S	SI			
10	D-N-I- - - - 7 6 8 1 3 1 2 4 7	HUAMAN CHACON, Neymar David	30	10	2013	H	P	P	NO	SI	C		NO		P	SI			
11	D-N-I- - - - 7 6 8 1 2 5 3 5 3	LEYVA CASAPIMA, Nadir Magaly	19	10	2013	M	P	P	SI	SI	C		NO		S	SI			
12	D-N-I- - - - 7 6 8 1 5 9 6 4 0	LINARES MAÑACCASA, Yekol Guillermo	13	11	2013	H	P	P	SI	SI	C		NO		A	SI			
13	D-N-I- - - - 7 6 8 2 1 6 4 5 1	LOPEZ ASPAJO, Antonella Francesca	16	08	2013	M	P	P	SI	SI	C		NO		SP	SI			
14	D-N-I- - - - 7 6 8 2 8 1 7 6 5	MANAYA CUCAITANERI, Yomo Ray	06	09	2013	H	P	P	NO	SI	C		NO		S	SI			
15	D-N-I- - - - 7 6 8 1 1 7 6 2 2	MANANI QUISPE, Kayo Rafael	10	06	2013	M	P	P	SI	SI	C		NO			SI			
16	D-N-I- - - - 7 6 8 4 8 9 0 2 7	MONTESINOS ARTEAGA, Jazmin Aidee Haruna	02	02	2014	M	P	P	SI	SI	C		NO			SI			
17	D-N-I- - - - 7 6 8 1 7 9 7 6 4	MORIANO PEREA, Jesus Elias	24	06	2013	H	P	P	SI	SI	C		NO		SP	SI		0 5 2 5 2 5 3	2025
18	D-N-I- - - - 7 6 8 1 7 1 6 5 8	NARCAHUA MANANI, Sebastian Andre	27	05	2013	H	P	P	SI	SI	C		NO		SP	SI			
19	D-N-I- - - - 7 6 8 1 7 1 9 8 6	PEREZ RIVERA, Jhoseph Alexander	14	07	2013	H	P	P	SI	SI	C		NO		S	SI			
20	D-N-I- - - - 7 6 8 1 4 0 2 0 7	PEREZ VALERA, Franco Yamcou	03	07	2013	H	P	P	NO	SI	C		NO		SP	SI			
21	D-N-I- - - - 7 6 8 2 0 7 6 2 4	QUISPE CHOQUECHAMPI, Maria Esmeralda	13	10	2013	M	P	P	SI	SI	C		NO		S	SI			

(1) Nivel / Ciclo : Para el nivel Inicial: (I1) Ciclo I, (I2) Ciclo II. Para el nivel Primaria: (P1) Ciclo III, (P2) Ciclo IV, (P3) Ciclo V, (P4) Ciclo VI. Para el nivel Secundaria: (S1) Ciclo VII, (S2) Ciclo VIII.

(2) Modalidad : (EBR) Educación Básica Regular, (EBA) Educación Básica Alternativa, (EBE) Educación Básica Especial, (EAD) Educación a Distancia.

(3) Grado/Edad : En caso de E. Inicial, registrar Edad [3, 4, 5 años]. En caso de Primaria o Secundaria, registrar grados: 1°, 2°, 3°, 4°, 5°, 6°. En el caso de Básica Especial: 1°, 2°, Intermedio, 1°, 2°, 3°, Avanzado 1°, 2°, 3°, 4°. Colocar "T" en aquellos casos en que el estudiante repite el grado (R) o grupo (P).

(4) Característica : Para Inicial: (U) Unidocente, (PC) Polidocente Completo y Primaria: (U) Unidocente, (PC) Polidocente Completo, (M) Multigrado y (PM) Polidocente Multigrado.

(5) Forma : (Esc) Escolarizado, (NoEsc) No Escolarizado. Para el nivel Básica Alternativa: (AD) A Distancia.

(6) Sección : A, B, C, ... Colocar "A" en el caso de no existir sección alguna o de ser este de Invidentes.

(7) Gestión : (P) Público, (PR) Privado.

(8) Modalidad : (PRE) PRONOEI, Programa Educativo Para Niños Menores de Tres Años y Adolescentes; (FID) FORMABIAS, Programa Educativo Para Niños, Niñas y Adolescentes Indígenas de Selva y Adolescentes, y Adultos y Mayores. Colocar "X" en caso de no corresponder.

(9) Turno : (M) Mañana, (T) Tarde, (N) Noche.

(10) Situación de Matrícula : (I) Ingresante, (P) Promovido, (PO) Permanece en el mismo grado, (REC) Recuperante, (REN) Reingresante solo en el caso de EBA.

(11) País : (P) Perú, (E) Ecuador, (C) Colombia, (B) Brasil, (Bol) Bolivia, (Ch) Chile, (Otro) Otro.

(12) Lengua : (1) Castellano, (2) Quechua, (3) Aimara, (4) Otra lengua, (5) Ninguna.

(13) Segunda Lengua : (1) Castellano, (2) Quechua, (3) Aimara, (4) Otra lengua, (5) Lengua extranjera, (6) Ninguna.

(14) Escolaridad de la Madre : (0) Ninguno, (1) Inicial, (2) Primaria, (3) Secundaria, (4) Superior.

(15) Programa : (0) Ninguno, (1) Huerfanato, (2) Albergue, (3) Internado, (4) Otro.

(16) El Código de Estudiante es el código único que el estudiante recibe al momento de ser matriculado en el SIAGIE.

(17) Institución Educativa de procedencia : Solo para el caso de estudiantes que provienen de una Institución Educativa.

(18) Turno : (M) Mañana, (T) Tarde, (N) Noche.

(19) Tipo de Discapacidad : (1) Intelectual, (2) Auditiva, (3) Visual, (4) Física, (5) Multiple, (6) Otra. En caso de no existir discapacidad, dejar en blanco.

(R) Repite el grado. Solo para el caso de estudiantes que provienen de una Institución Educativa.

El Cod. de Est. de ser nulo, debe ser generado por el estudiante en la página Consulta Única de Matrícula (CUM) del SIAGIE.

Nº Orden	D.N.I. o Código del Estudiante[7*]	Apellidos y Nombres (Orden Alfabético)	Fecha de Nacimiento			Datos del Estudiante											Institución Educativa de procedencia[9]	
			Día	Mes	Año	Sexo H/M	Situación de Matrícula(12)	País(11)	Partida vive SI / NO	Madre vive SI / NO	Lengua Materna(12)	Segunda Lengua(12)	Trabaja el Estudiante SI / NO	Nivel Educativo que labora	Escolaridad de la Madre(11)	Nacimiento Registrado SI/NO	Tipo de Discapacidad(14)	Código Modular	Número y/o Nombre - RURB
22	D.N.I. 75240708	QUISPE MOLINA, Angel Arthur	04	08	2013	M	P	P	SI	SI	C		NO		SP	SI			
23	D.N.I. 78416556	SANCHEZ HERRERAS, Fernanda Aluniv	16	01	2014	M	P	P	SI	SI	C		NO		S	SI			
24	D.N.I. 78195204	SILVA ATENCIO, David Amos	07	07	2013	H	P	P	SI	SI	C		NO		S	SI			
25	D.N.I. 78807727	TREVEJO CAHUACHI, Arlha Vanessa	23	04	2013	M	P	P	SI	SI	C		NO		S	SI			
26	D.N.I. 78393895	VERA TAPIA, Arturo Wilson	30	12	2013	H	P	P	NO	SI	C		NO		S	SI			
27	D.N.I. 75360900	VILCA BALAREZO, Estephano Alejandro	01	08	2013	H	P	P	SI	SI	C		NO		S	SI			
28	D.N.I. 75195404	YARICAHUA AVILA, Dayron Ulises	01	08	2013	H	P	P	SI	SI	C		NO		P	SI		0 9 1 3 2 3 7	32114
29																			
30																			
31																			
32																			
33																			
34																			
35																			
36																			
37																			
38																			
39																			
40																			
41																			
42																			
43																			
44																			
45																			
46																			
47																			
48																			
49																			
50																			

Resumen	
Hombres	14
Mujeres	14
Total	28

LEMA DOMINGUEZ, Esther

Responsable de la matrícula

Firma - Post Firma

OLVEA APAZA, David

Director (a) de la Institución Educativa

Firma - Post Firma y Sello

Aprobación de la Nómina			
R.D. Institucional	Día	Mes	Año
374-2022	25	04	2022

MINISTERIO DE EDUCACIÓN

NÓMINA DE MATRÍCULA - 2022

El reporte de nóminas se emite haciendo uso de la Nómina de Matrícula del aplicativo informático SIAGIE (Sistema de Información de Apoyo a la Gestión de la Institución Educativa), disponible en http://siagie.minedu.gob.pe. Esta reporte es de responsabilidad del Director de la I.E. y TIENE CARÁCTER OFICIAL

Datos de la Instancia de Gestión Educativa Descentralizada (DRE - UGEL)		Datos de la Institución Educativa o Programa Educativo									Periodo Lectivo				Ubicación Geográfica	
Código	1 2 F C 0 1	Número y/o Nombre	APLICACION NUESTRA SEÑORA DEL ROSARIO			Gestión[7]	PGD				Inicio	01/03/2022	Fin	31/12/2022	Dpto.	MADRE DE DIOS
		Código Modular	0 3 1 9 5 0 3	Característica[6]	PC	Programa[8]	-				Datos del Estudiante				Prov.	TAHUAMANU
Nombre de la DRE - UGEL	UGEL Tahuamanu	Resolución de Creación N°	RDR - 0032 - 33-11-68	Forma[9]	Esc										Dist.	TAMBOPATA
		Inscripción[10]	PRI	Grado/Edad[11]	1	Sección[12]	D	Turno[13]	M						Centro Poblado	
		Modalidad[2]	EBR	Nombre Sección (Solo Inicial)											PUERTO MALDONADO	
N° Orden	N° de D.N.I. o Código del Estudiante[15]	Apellidos y Nombres (Orden Alfabético)	Fecha de Nacimiento Día	Mes	Año	Sexo M/M	Situación de Matrícula(10)	País(11)	Padre vive SI / NO	Madre vive SI / NO	Lengua Materna(12)	Segunda Lengua(12)	Trabaja el Estudiante SI / NO	Horas semanales que labora	Escolaridad de la Madre(13)	Nacimiento Registrado SI/NO	Tipo de Discapacidad(14)	Institución Educativa de procedencia[15] Código Modular	Número y/o Nombre - R.J.V.R.D.
1	D.N.I. 7 4 2 5 5 7 2	CHOQUECOTA TICONA, Jesus Alfredo	06	09	2013	H	P	P	SI	SI	C		NO		S	SI			
2																			
3																			
4																			
5																			
6																			
7																			
8																			
9																			
10																			
11																			
12																			
13																			
14																			
15																			
16																			
17																			
18																			
19																			
20																			
21																			

Nivel / Ciclo: Para el caso EBAE/EE: (M) Inicial (PRI) Primaria (SEC) Secundaria. Para el caso EBA: (IN1) Intermedio, (AV4) Avanzado

Modalidad: (EBR) Edu. Básica Regular, (EBE) Edu. Básica Alternativa, (EBE) Edu. Básica Especial

Grado/Edad: En caso de E. Inicial regular edad (0 1 2 3 4 5). En el caso de Primaria y Secundaria regular grados 1 2 3 4 5 6. En el caso de EBA, C.M.N.A: 1°, 2°, Intermedio 1°, 2°, 3°, Avanzado 1°, 2°, 3°, 4°. Colocar "0" si en el Aula hay alumnos de varias edades (El) o grados (Pr)

Característ.: (Primaria) (IU) Unidocente, (PM) Polidocente Multigrado y (PC) Polidocente Completo

(Esp.) Forma: (Esc.) Escolarizado, (no Esc.) no Escolarizado. Para el caso EBA: (P) Presencial, (SPr) Semi Presencial, (AD) A distancia

(Sec.) Sección: A B C. Colocar "0" si no aperturó sección o no se sabe que nivel tiene

(Ges.) Gestión: (PGD) Pública de gestión directa (PGP) Pública de Gestión Privada, (PRI) Privada

(Pro.) Programa (sólo EBA): (PRI) Prog. de Educ. Básica Alternativa de Niños y Adolescentes (PRI - Intensivo), Prog. de Educ. Básica Alternativa de Jóvenes y Adultos (PRI - Avanzado) (EBAA) Prog. de Educ. Básica Alternativa de Niños y Adolescentes y Jóvenes y Adultos. Colocar "0" en caso de no corresponder

(Tur.) Turno: (M) Mañana, (T) Tarde, (N) Noche

(Ins.) Situación de Matrícula: (I) Ingresante, (P) Promovido, (PC) Permanece en el grado, (RE) Reservado. Sólo en el caso de EBA: (PEI) Pre-egresado

(País): (P) Perú, (E) Ecuador, (C) Colombia, (B) Bolivia, (Br) Brasil, (Ch) Chile, (OT) Otro

(Leng.) Lengua: (C) Castellano, (Q) Quechua, (A) Aimara, (OT) Otra lengua, (E) Lengua de señas

(Esc.) Escolaridad de la Madre: (SE) Sin Escolaridad, (P) Primaria, (S) Secundaria, (SP) Superior

(Discap.) Tipo de Discapacidad: (IN) Intelectual, (DA) Auditiva, (DV) Visual, (DM) Motora, (SC) Sordoceguera, (OT) Otra. En caso de tener más de una Discapacidad, deje en blanco

(I.E.) N° de Inst. y Cód. Mod. de la I.E. de procedencia: Dato para el caso de estudiantes que el Gobierno con Institución Educativa. En Cód. Mod. I.E. se anotará solo en el caso que el estudiante no posea D.N.I

MINISTERIO DE EDUCACIÓN

NÓMINA DE MATRÍCULA - 2022

El registro de la matrícula lo emiten haciendo uso de la Nómina de Matrícula del aplicativo informático SIAGIE (Sistema de Información de Apoyo a la Gestión de la Institución Educativa), disponible en http://www.minedu.gob.pe/siagie/. Es responsabilidad del Director de la I.E. y TIENE CARÁCTER OFICIAL. Conforme a lo establecido en el artículo 80 de la Ley 28044 - Ley General de Educación, la I.E. remite una copia impresa a la UGEL con la firma del Director.

Datos de la Instancia de Gestión Educativa Descentralizada (DRE, UGEL)		Datos de la Institución Educativa o Programa Educativo						Periodo Lectivo				Ubicación Geográfica	
Código		Número y/o Nombre	APLICACION MAESTRA ESCUELA DEL POSGRADO	Gestión[1]	P	Inicio	01/03/2022	Fin	31/12/2022	Dpto.	MADRE DE DIOS
		Código Modular	[illegible] Características[4] PG	Programa[5]	-	Datos del Estudiante				Prov.	TAHUAMANU
Nombre de la DRE - UGEL	UGEL Tahuamanu	Resolución de Creación N°	RDR - [illegible] - APT-GRM Forma[6] Esc							Dist.	TAHUAMANU
		Nivel/Ciclo[7]	IN (Grado/Edad[8] 4) Sección[9] A	Turno[10]	M					Centro Poblado	
		Modalidad[3]	EBR (Nombre Sección (Solo Inicial)							PUERTO MALDONADO	

N° Orden	N° de D.N.I. o Código del Estudiante**	Apellidos y Nombres (Orden Alfabético)	Fecha de Nacimiento			Sexo H/M	Situación de Matrícula(10)	Pase(11)	Padre vive SI / NO	Madre vive SI / NO	Lengua Materna(12)	Segunda Lengua(12)	Trabaja el Estudiante SI / NO	Horas semanales que labora	Escolaridad de la Madre(13)	Requerido Registrado SI/NO	Tipo de Discapacidad(14)	Institución Educativa de procedencia**	
			Día	Mes	Año													Código Modular	Número y/o Nombre - Anexo
1	[illegible]	ACHAHUANCO [illegible] Kelly Mileydi	04	10	2012	M	P	P	NO	SI	C	Q	NO		SP	SI			
2	[illegible]	ARAGON LOZANO Fernanda	02	09	2012	M	P	P	NO	SI	C		NO		S	SI			
3	[illegible]	[illegible] ALA ULLOA Rosa Isabel	23	11	2012	M	P	P	SI	SI	C		NO		S	SI			
4	[illegible]	[illegible] CANALES LEON Samir Junior	28	10	2012	H	P	P	SI	SI	C		NO		S	SI			
5	[illegible]	CARBAJAL [illegible] [illegible]TICUANI Avril Sarahi	07	06	2012	M	P	P	NO	SI	C	Q	NO		S	SI			
6	[illegible]	CHIPA QUISPE Ronal	06	07	2012	M	P	P	SI	SI	C		NO		P	SI			
7	[illegible]	CHOQUE [illegible] Elena Lucero	03	05	2013	M	P	P	SI	SI	C		NO		S	SI			
8	[illegible]	[illegible] CANALES Cristian Alexander	13	06	2012	H	P	P	SI	SI	C		NO		S	SI			
9	[illegible]	FERNANDEZ RIVERO Maryuri Himena	27	09	2012	M	P	P	SI	SI	C		NO		SP	SI			
10	[illegible]	[illegible] HUERTA APAZA Maria Elena	13	05	2012	M	P	P	NO	SI	C		NO		SC	SI			
11	[illegible]	[illegible] QUISPE [illegible] MELENDEZ Diego Stefano	18	07	2012	H	P	P	SI	SI	C		NO		S	SI			
12	[illegible]	HERRERA [illegible] Fernanda Montse	29	05	2012	M	P	P	SI	SI	C		NO		SP	SI			
13	[illegible]	[illegible] [illegible] QUISPE Erika Luciana	22	03	2013	M	P	P	NO	SI	C		NO		SP	SI			
14	[illegible]	[illegible] [illegible] [illegible] Sarahi Maria	21	02	2012	M	P	P	SI	SI	C		NO		S	SI			
15	[illegible]	[illegible] [illegible] [illegible] Diego Sebastian	07	05	2013	H	P	P	NO	SI	C		NO		P	SI			
16	[illegible]	[illegible] LIMA [illegible] Dario Josue	29	10	2012	H	P	P	SI	SI	C		NO		S	SI			
17	[illegible]	[illegible] MEJIA [illegible] Dario Damian	10	06	2012	M	P	P	SI	SI	C		NO		SP	SI			
18	[illegible]	[illegible] [illegible] [illegible] Juan Raymond Paul	08	04	2012	H	P	P	SI	SI	C		NO		P	SI			
19	[illegible]	[illegible] NEYRA [illegible] Mateo Valentino	21	10	2012	H	P	P	SI	SI	C		NO		SP	SI		1 1 5 1 8 3 3	INNOVA SCHOOLS - CENRO
20	[illegible]	[illegible] QUISPE HUAYLLA Ronald Kiari	21	10	2012	M	P	P	SI	SI	C		NO		S	SI			
21	[illegible]	[illegible] [illegible] LIMA Misael Josue	27	10	2012	H	P	P	SI	SI	C		NO		S	SI			

(1) Nivel - Ciclo: Para el caso EBR (IN) Inicial, (PR) Primaria, (SE) Secundaria. Para el caso EBA (IN) Inicial, (INT) Intermedio, (Ava) Avanzado. (EBA) Educ. Básica Regular, (EEA) Educ. Básica Alternativa, (EBE) Educ. Básica Especial, (EAV) Educ. a Distancia.

(2) Grado/Edad: En caso de E. Inicial Regular Grado (1, 2, 3, 4, 5). En caso de Primaria y Secundaria Regular grados 1, 2, 3, 4, 5, 6. Tratándose de EBA: Ciclo I, II, III, Intermedio 1°, 2°, 3° Avanzado 1°, 2°, 3°, 4°. Cuando [illegible] en la misma hay alumnos de varios grados (G) y grados (P).

(3) Modalidad: (EBR) Educación Básica Regular, (EBA) Educación Básica Alternativa, (EBE) Educación Básica Especial, (EAV) Educación a Distancia.

(4) Características: Inicial: (Cu) Cunas, (Pe) Pedagógicos, (Ju) Jardines, (Ps) Psicomotrices, (Ma) Maternales, (Ho) Hogares, (Ca) Caseríos, (Ot) Otros. Primaria / Secundaria: (Po) Polidocente, (Mu) Multigrado y (PM) Polidocente Multigrado.

(5) Programa (solo EBA): (Esc) Escolarizado, (NoEsc) No Escolarizado. Para el caso EBA (P) Presencial, (SP) Semi Presencial (AD) a distancia. • A.C. Colocar [illegible] en sección única. • Para el caso de Nivel Inicial (P) Público, (PR) Privado.

(6) Forma: (PEBANA) Prog. de Educ. Bas. Alter. de Niños y Adolescentes (PEBAJA) Prog. de Educ. Bás. Alter. de Jóvenes y Adultos (PEBAPE) PEBANA/PEBAJA Prog. de Educ. Básica Alter. de Niños y Adolescentes / Jóvenes y Adultos. Colocar "X" en caso de no corresponder.

(7) Gestión

(8) Programa (solo EBA)

(9) Sección

(10) Turno: (M) Mañana, (T) Tarde, (N) Noche.

(11) Situación de Matrícula: (I) Ingresante, (P) Promovido, (PRO) Permanece en el grado, (REC) Recuperante, (REP) Repitente solo en el caso de EBA.

(12) Pase: (P) Perú, (E) Ecuador, (C) Colombia, (B) Brasil, (Bo) Bolivia, (Ch) Chile, (OT) Otro.

(13) Lengua: (C) Castellano, (Q) Quechua, (Ay) Aimara, (OR) Otro idioma originario.

(14) Escolaridad de la Madre: (SP) Sin Nivel/Inicial, (P) Primaria, (S) Secundaria y (SP) Superior.

(15) Tipo de discapacidad: (M) Motriz, (A) Auditiva, (V) Visual, (INT) Intelectual, (SC) Sordoceguera, (OT) Otra. En caso de no existir discapacidad, dejar en blanco.

(16) I.E de procedencia: Solo para el caso de estudiantes que provengan de otra Institución Educativa.

(17) N° de Orden Cod. Doble: (1) del N° 01 se anotará todo el total de estudiantes que tengan D.N.I.

Nº Orden	D.N.I. o Código del Estudiante[(a)]	Apellidos y Nombres (Orden Alfabético)	Fecha de Nacimiento			Datos del Estudiante												Institución Educativa de procedencia[(b)]	
			Día	Mes	Año	Sexo M/H	Situación de Matrícula[(c)]	País[(d)]	Padre vive Si / NO	Madre vive Si / NO	Lengua Materna[(e)]	Segunda Lengua[(e)]	Trabaja el Estudiante Si / NO	Horas semanales que labora	Enfermedad o Discapacidad[(f)]	Matrícula Registrada: SI/NO	Tipo de Participación[(g)]	Código Modular	Número y/o Nombre - RUNRD
22	D N I 7 7 9 5 2 6 5 5	PEÑA GUERRERO, Gabriel Adrian	10	02	2013	H	P	P	SI	SI	C		NO		Se	SI			
23	D N I 7 7 8 6 9 6 1 1	QUISPE CHIPANA, Eddy Omo	21	12	2012	H	P	P	SI	SI	C		NO		S	SI			
24	D N I 7 5 0 5 9 9 5 4	QUISPE CONZA, Angel Alexander	31	03	2013	H	P	P	SI	SI	C		NO		S	SI			
25	D N I 0 3 7 4 2 8 1 4	QUISPE ITIO, Julio Cesar	10	05	2012	H	P	P	SI	SI	C		NO		P	SI			
26	D N I 8 1 0 8 1 2 0 3	ROLIN PACAYA, Joel Aldair	24	09	2012	H	P	P	SI	SI	C		NO		S	SI			
27	D N I 7 8 0 9 4 8 2 7	SAAVEDRA DELGADO, Rosario Del Pilar	21	02	2013	M	P	P	SI	SI	C		NO		P	SI			
28	D N I 7 8 0 5 7 2 1 0	SALAS MAMANI, Eliel Nehemias	16	02	2013	H	P	P	SI	SI	C		NO		P	SI			
29	D N I 7 8 1 0 9 5 0 7	SALAS MEDRANO, Edwar Joshua	14	03	2013	H	P	P	NO	SI	C		NO		S	SI			
30	D N I 7 8 0 3 6 3 7 1	SANCHEZ DIAZ, Diego Omar	20	02	2013	H	P	P	SI	SI	C		NO		S	SI			
31	D N I 7 8 0 0 9 6 0 7	SURCO MALLMA, Yuver Adriano	09	05	2013	H	P	P	SI	SI	C		NO		EP	SI			
32	D N I 7 7 9 7 3 8 5 3	VALLENAS CISNEROS, Angel Alessandro Edwin	23	01	2013	H	P	P	SI	SI	C		NO		SP	SI			
33	D N I 7 8 0 5 8 5 6 7	VARGAS PEREZ, Thiago Randal	15	02	2013	H	P	P	SI	SI	C		NO		SP	SI			
34	D N I 7 7 0 8 6 1 3 5	WIESS COAQUIRA, Gianfranco Jeremy	01	02	2013	H	P	P	SI	SI	C		NO		S	SI			
35	D N I 0 3 7 4 2 9 9 6	YNUMA HUANACUNI, Tiago	11	05	2012	M	P	P	SI	SI	C		NO		SP	SI			
36																			
37																			
38																			
39																			
40																			
41																			
42																			
43																			
44																			
45																			
46																			
47																			
48																			
49																			
50																			

Resumen	
Hombres	20
Mujeres	15
Total	35

LEMA DOMINGUEZ, Esther

Responsable de la matrícula

Firma - Post Firma

OLVEA APAZA, David

Director (a) de la Institución Educativa

Firma - Post Firma y Sello

Aprobación de la Matrícula			
R.D. Institucional	Día	Mes	Año
071-2022	25	04	2022

MINISTERIO DE EDUCACIÓN

NÓMINA DE MATRÍCULA - 2022

Formato de nómina de matrícula generado con la Nómina de Matrícula del aplicativo informático SIAGIE (Sistema de Información de Apoyo a la Gestión de la Institución Educativa), diseñado en arquitectura netweb.gob.pe. Este reporte es de responsabilidad del Director de la I.E. y TIENE CARÁCTER OFICIAL.

Datos de la Instancia de Gestión Educativa Descentralizada (GRE - UGEL)		Datos de la Institución Educativa o Programa Educativo												Periodo Lectivo				Ubicación Geográfica	
Código	0702	Número y/o Nombre	APLICACION NUESTRA SEÑORA DEL ROSARIO					Gestión[1]		PAD				Inicio	01/03/2022	Fin	31/12/2022	Dpto.	MADRE DE DIOS
Nombre de la GRE - UGEL	UGEL Tambopata	Código Modular	0803693	Característica[4]	PE			Programa[5]										Prov.	TAMBOPATA
		Resolución de Creación N°	RDA - 0735 - 30-11-88			Forma[6]	Esc											Dist.	TAMBOPATA
		Nivel/Ciclo[7]	PRI	Grado/Edad[8]	4	Sección[9]	A	Turno[8]	M									Centro Poblado	
		Modalidad[2]	EBR	Nombre Sección (Solo Inicial)														PUERTO MALDONADO	
N° Orden	N° de D.N.I. o Código del Estudiante[10]	Apellidos y Nombres (Orden Alfabético)	Fecha de Nacimiento			Sexo H/M	Situación de Matrícula[10]	Edad[11]	Padre vive SI / NO	Madre vive SI / NO	Lengua Materna[12]	Segunda Lengua[12]	Trabaja el Estudiante SI / NO	Horas semanales que labora	Escolaridad de la Madre[13]	Nacimiento Registrado SI/NO	Tipo de Discapacidad[14]	Institución Educativa de procedencia[15]	
			Día	Mes	Año													Código Modular	Número y/o Nombre - RUIRD
1	D N I 5 0 9 2 3 1 4 5	HUAMAN RAYO, Aceny Rebeca	16	10	2012	M	P	P	NO	SI	C		NO		S	SI			
2																			
3																			
4																			
5																			
6																			
7																			
8																			
9																			
10																			
11																			
12																			
13																			
14																			
15																			
16																			
17																			
18																			
19																			
20																			
21																			

(1) Nivel / Ciclo : Para el caso EBR/EBE: (INI) Inicial (PRI) Primaria (SEC) Secundaria
Para el caso EBA: (INI) Inicial (INT) Intermedio (AVA) Avanzado

(2) Modalidad : (EBR) Educ. Básica Regular (EBA) Educ. Básica Alternativa
(EPE) Educ. Básica Especial

(3) Grado/Edad : En caso de E. Inicial registrar Edad (1,2,3,4,5)
En el caso de Primaria o Secundaria registrar grado (1,2,3,4,5,6)
En el caso de EBA: El nivel Inicial no aplica. Intermedio (1°, 2°, 3°) Avanzado (1°, 2°, 3°, 4°)
Cuando la opción Multigrado se marque sobre el Grado (5° Grado en PRI) Primaria : (MU) Unidocente, (MV) Polidocente Multigrado y (MC) Polidocente Completo

(4) Característica : (PE) Pertinente

(5) Forma : (Esc) Escolarizado (No Esc) No Escolarizado
Para el caso EBA: (P) Presencial, (SP) Semi Presencial, (A) A Distancia

(6) Sección : A, B, C ... Completar solo si usa sección única o si es parte de Nivel Inicial

(7) Gestión : (PUB) Pública de gestión directa, (PRI) Pública de Gestión Privada, (PRI) Privada

(8) Programa (solo EBA) : (MOD) Mód. Básica, (PRO) Prog. de Educ. Básica Alternativa Inicial y Adolescentes y Jóvenes y Adultos, (PEB) Prog. de Educ. Básica Especial Niños, Niñas y Adolescentes y Jóvenes y Adultos
Colocar "-" en caso de no corresponder

(9) Turno : (M) Mañana, (T) Tarde, (N) Noche

(10) Situación de Matrícula : (P) Promovido, (PO) Promovido, (PE) Permanece en el grado (RE) Reservado. Solo en el caso de EBA: (RE) Reingresante
(P) Pleno, (C) Casado, (C) Conviviente, (D) Divorciado, (Bo) Boliviano, (Ch) Chileno, (Co) Otro

(11) Edad : (P) Pleno, (C) Conviviente, (D) Divorciado, (V) Viudo, (E) Extranjero

(12) Lengua : (C) Castellano, (Q) Quechua, (A) Aimara, (OT) Otra lengua, (E) Lengua extranjera

(13) Escolaridad de la Madre : (SE) Sin Escolaridad, (P) Primaria, (S) Secundaria y (SP) Superior

(14) Tipo de discapacidad : (DI) Intelectual, (DA) Auditiva, (DV) Visual, (DM) Múltiple, (DC) Sordoceguera, (OT) Otra
En caso de no contar con discapacidad, dejar en blanco

(15) Código de procedencia : Solo llenar si fue trasladado que proceden de una Institución Educativa

(16) N° de DNI o Cód. Del Est. : El Código del Est. Se asigna cuando el niño aún no posee DNI

MINISTERIO DE EDUCACIÓN

NÓMINA DE MATRÍCULA - 2022

El presente documento se emite haciendo uso de la Nómina de Matrícula del aplicativo informático SIAGIE (Sistema de Información de Apoyo a la Gestión de la Institución Educativa) disponible en http://www.minedu.gob.pe/siagie/siagie.php. Este documento es de responsabilidad del Director de la I.E. y TIENE CARÁCTER OFICIAL (Firmado por el (la) Director(a) del (de la) señalado en la R.M. N° 447-2013-ED). La I.E. remitirá una copia impresa a la UGEL, para el Visto del Director.

Datos de la Instancia de Gestión Educativa Descentralizada (DRE, UGEL)		Datos de la Institución Educativa o Programa Educativo								Periodo Lectivo				Ubicación Geográfica	
Código	1 1 7 0 1 5 1	Número y/o Nombre	APLICACION NUESTRA SEÑORA DEL ROSARIO		Gestión[1]	P				Inicio	01/03/2022	Fin	21/12/2022	Dpto.	MADRE DE DIOS
Nombre de la DRE o UGEL	UGEL Tambopata	Código Modular	2 0 1 1 9 5 0 8	Característica[4]	PE	Programa[5]	-			Datos del Estudiante				Prov.	TAMBOPATA
		Resolución de Creación N°	R.D.R. - 0737 - 2015 - UGEL		Forma[6]	Esc								Dist.	TAMBOPATA
		Nivel/Ciclo[7]	PRI	Grado-Edad[8]	4	Sección[9]	B	Turno[10]	M					Centro Poblado	
		Modalidad[10]	EBR	Nombre Sección (Solo Inicial)										PUERTO MALDONADO	

N° Orden	N° de D.N.I. o Código del Estudiante[11]	Apellidos y Nombres (Orden Alfabético)	Fecha de Nacimiento			Sexo H/M	Situación de Matrícula[12]	País[13]	Padre vive SI / NO	Madre vive SI / NO	Lengua Materna[12]	Segunda Lengua[12]	Trabaja el Estudiante SI / NO	Horas semanales que labora	Escolaridad de la Madre[13]	Nacimiento Registrado Sist. D	Tipo de Discapacidad[14]	Institución Educativa de procedencia[15]	
			Día	Mes	Año													Código Modular	Número y/o Nombre
1	D.N.I. 6 1 8 2 2 3 1	AGUILAR FLORES, Paola Jhasmir	17	09	2012	M	F	P	SI	SI	C		NO		S	SI			
2	D.N.I. 6 5 5 5 1 3 4 0	AYCAYA VILLASANTE, Nadine Yasmin	04	08	2012	M	P	P	SI	SI	C		NO		S	SI			
3	D.N.I. 6 5 7 5 9 7 1 5	BRAVO AMADO, Noe Fabricio	27	07	2012	H	P	P	NO	SI	C		NO		S	SI			
4	D.N.I. 7 7 8 5 5 5 9 2	CASIÑAS MORALES, Khaira Alejandra	15	11	2012	M	P	P	SI	SI	C		NO		SP	SI			
5	D.N.I. 8 1 0 2 1 3 5 9	CARBAJAL OVALLE, Carlos Leonardo	27	09	2012	H	P	P	NO	SI	C		NO		S	SI			
6	D.N.I. 4 7 9 7 5 5 6 3	CARRASCO CANARI, Ayda Yoselin	27	07	2012	M	P	P	SI	SI	C		NO		S	SI			
7	D.N.I. 6 1 0 5 9 5 2 4	CCOPA YUPANQUI, Mayeli Ruth Yoselin	05	07	2012	M	P	P	SI	SI	C		NO		P	SI			
8	D.N.I. 6 1 0 6 1 4 0 7	CHUQUIMIA QUISPE, Allison Francelis	02	07	2012	M	P	P	NO	SI	C	D	NO		S	SI			
9	D.N.I. 6 6 5 7 7 2 6 7	CUMAPA VEGA, Belen Aysara	10	05	2012	M	P	P	SI	SI	C	C	NO		S	SI			
10	D.N.I. 6 1 0 4 5 4 7 5	DIAZ EROSPIDE, Emilsha Lesly	16	07	2012	M	P	P	SI	SI	C		NO		S	SI			
11	D.N.I. 7 7 5 9 7 3 2 4	FLORES RAMIREZ, Roderick Andrew Lucio	03	12	2012	H	P	P	SI	SI	C		NO		SP	SI			
12	D.N.I. 7 7 9 6 2 6 6 7	GALINDO ARIAS, Sully Estefany	31	12	2012	M	P	P	SI	SI	C		NO		S	SI			
13	D.N.I. 6 3 7 4 2 7 6 3	GATICA LOPEZ, Melissa	07	05	2012	M	P	P	SI	SI	C		NO		S	SI			
14	D.N.I. 6 2 8 6 1 2 6 6	HUAMANI LUPERTICA, Eyden Emmanuel Aldair	20	09	2011	H	P	P	NO	SI	C		NO		SP	SI		0 2 0 5 0 6 2	50731 NUESTRA SEÑORA DE LA [illegible]
15	D.N.I. 8 1 1 5 5 7 9 0	HUAYA DIONICIO, Yang Adiana	07	12	2011	H	P	P	SI	SI	C		NO		S	SI			
16	D.N.I. 7 6 6 3 7 5 1 1	LOAYZA QUISPE, Genesis Ayrak	30	01	2013	M	P	P	SI	SI	C		NO		S	SI			
17	D.N.I. 6 9 7 4 2 2 3 1	MARTINEZ COLQUE, Josue Anderson	10	04	2012	H	P	P	SI	SI	C		NO		S	SI			
18	D.N.I. 6 9 7 4 2 2 9 7	MAYTA CALLAPIÑA, Laura Alejandra	01	06	2012	M	P	P	SI	SI	C		NO		P	SI			
19	D.N.I. 7 8 0 7 2 3 2 4	PACHACANA LUNA, Alonzo Gino Jose	28	03	2013	H	P	P	SI	SI	C		NO		S	SI			
20	D.N.I. 7 7 9 6 0 0 6 5	PENDURO GONZALES, Jack Marycol	10	08	2012	H	P	P	SI	SI	C		NO		P	SI			
21	D.N.I. 6 0 7 4 2 7 2 8	PINGRE MAMANI, Belinda Lisandra	20	04	2012	H	P	P	SI	SI	C		NO		S	SI			

[1] Nivel / Ciclo: Para el caso EBR (I, P, S): [IN] Inicial, [PRI] Primaria, [SEC] Secundaria. Para el caso EBA: [IM] Inicial, [INT] Intermedio, [AVA] Avanzado.

[2] Modalidad: [EBR] Educación Básica Regular, [EBA] Educación Básica Alternativa, [EBE] Educación Básica Especial, [EAD] Educación a Distancia.

[3] Grado/Edad: [Grado de Estudio según corresponda (Del 0, 1, 2 ó 3 ó 4 ó 5 ó 6 ó 7 ó 8 ó 9 ó 10)] En el caso de Primaria o Secundaria según corresponda: 1, 2, 3, 4, 5, 6. En el caso de EBA: Ciclo Inicial: 1°, 2°, Intermedio: 1°, 2°, 3°, 4°, Avanzado: 1°, 2°, 3° ó 4°. Colocar "0" cuando el estudiante tenga menos de cinco meses (5m) cumplidos (Ej. Inicial 0m, Primaria 0m, Secundaria 0m). [Edad] Colocar la edad del estudiante (Ej. Inicial 3a, Primaria 6a, Secundaria 11a).

[4] Característica: [Ninguno, Un Docente (UD), Polidocente Completo y Primaria Multigrado (PM), Unidocente (UNI), Polidocente Completo (PC), Polidocente Comunal (PCO), Multigrado y Polidocente Multigrado (PMU)]

[5] Programa: [Ninguno] [Para el caso EBR: [PRONOEI] Programa No Escolarizado de Educación Inicial, [PFBIR] Programa de Formación en Alternancia para Nativos Bilingües de la Región Ucayali, [PEBANA] Programa de Educación Básica Alternativa de Niños, Niñas y Adolescentes, [PEBAJA] Programa de Educación Básica Alternativa de Jóvenes y Adultos, [PEBANA-PEBAJA] Programa de Educación Básica Alternativa de Niños, Niñas y Adolescentes y Jóvenes y Adultos. Colocar "0" en caso de no corresponder]

[6] Sección: [A, B, C, ... Colocar la sección del estudiante según corresponda]

[7] Gestión: [P] Pública, [PRI] Privada

[8] Programa (Solo EBA): [PEBANA] Programa de Educación Básica Alternativa de Niños, Niñas y Adolescentes, [PEBAJA] Programa de Educación Básica Alternativa de Jóvenes y Adultos, [PEBANA-PEBAJA] Programa de Educación Básica Alternativa de Niños, Niñas y Adolescentes y Jóvenes y Adultos. Colocar "0" en caso de no corresponder

[9] Turno: [M] Mañana, [T] Tarde, [N] Noche

[10] Situación de Matrícula: [I] Ingresante, [PCR] Promovido sin registro de grado, [REC] Recuperante, [REP] Repitente (solo en el caso de EBA)

[11] Nota: [P] Pasaporte, [E] Extranjería, [C] Carnet de Identidad, [B] Otros, [No] Sin Información, [CN] Carné de Identidad Consular, [CT] Carné de Identidad Temporal, [E] Carné de Identidad Diplomático, [C] Carné de Identidad Consular, [O] Otros documentos, [A] Acta de Nacimiento, [D] Documento Nacional de Identidad (DNI), [PE] Permiso Temporal de Permanencia (PTP), [S] Salvoconducto, [V

Nº Orden	D.N.I. o Código del Estudiante[13]	Apellidos y Nombres (Orden Alfabético)	Fecha de Nacimiento			Datos del Estudiante											Institución Educativa de procedencia[15]	
			Día	Mes	Año	Sexo H/M	Situación de Matrícula[10]	Pase[11]	Promovido SI / NO	Idioma SI / NO	Lengua Materna[12]	Segunda Lengua[12]	Trabaja el Estudiante SI / NO	Horas trabajadas que labora	Es Madre/Padre de Familia[13]	Pertenece a Pueblo Indígena SI/NO	Tipo de Discapacidad[14]	Código Modular	Número y/o Nombre - R.I./RD
22	D.N.I. 62358975	PUMA JALANOCCA, Ruby Diana	25	01	2012	M	P	P	SI	SI	C		NO		S	SI			
23	D.N.I. 61050970	RAYME HUALLPA, Ligia Sayuka Yesel	08	08	2012	M	P	P	SI	SI	C		NO		S	SI			
24	D.N.I. 70792651	SAMANIEGO HUATUPA, Diego Dayan	21	11	2012	M	P	P	SI	SI	C		NO		S	SI			
25	D.N.I. 70926118	SANCHEZ CACERES, Nuria Coraly	14	12	2012	M	P	P	SI	SI	C		NO		P	SI			
26	D.N.I. 61060903	SUPTA VILLANUEVA, Abdiel Alberto	20	12	2012	M	P	P	S	SI	C		NO		SP	SI			
27	D.N.I. 70795057	TORRES IPINZA, Diego Rafael Junior	10	02	2013	M	P	P	SI	SI	C		NO		A	SI			
28	D.N.I. 70852727	VELASQUEZ RAMOS, Angelica Valeria	29	01	2013	M	P	P	SI	SI	C		NO		P	S			
29	D.N.I. 61080111	VILLANO SOLORZANO, Aaron Ayael	07	08	2012	H	P	P	NO	SI	C		NO		S	SI			
30	D.N.I. 70709406	ZEÑA AQUIJAHUANCA, Joselin Lucero	29	01	2013	M	P	P	NO	SI	C		NO		P	SI			
31	D.N.I. 63757257	ZUÑIGA CHAGA, Piero André	27	04	2012	H	P	P	SI	SI	C		NO		SP	SI			
32																			
33																			
34																			
35																			
36																			
37																			
38																			
39																			
40																			
41																			
42																			
43																			
44																			
45																			
46																			
47																			
48																			
49																			
50																			

Resumen	
Hombres	14
Mujeres	17
Total	31

LEMA DOMINGUEZ, Esther

Responsable de la matrícula

Firma - Post Firma

OLVEA APAZA, David

Director (a) de la Institución Educativa

Firma - Post Firma y Sello

Aprobación de la Matrícula			
R.D. Institucional	Día	Mes	Año
071-2022	25	04	2022

MINISTERIO DE EDUCACIÓN

NÓMINA DE MATRÍCULA - 2022

El reporte de la matrícula se obtiene haciendo uso de la Nómina de Matrícula del aplicativo informático SIAGIE (Sistema de Información de Apoyo a la Gestión de la Institución Educativa), disponible en http://www.minedu.gob.pe/siagie/. Esta nómina de matrícula reemplaza a las anteriores boletas de matrícula. La I.E. remitirá una copia impresa a la UGEL, con la firma del Director.

Datos de la Instancia de Gestión Educativa Descentralizada (DRE, UGEL)		Datos de la Institución Educativa o Programa Educativo								Periodo Lectivo			Ubicación Geográfica	
Código		Número y/o Nombre	APLICACION NUESTRA SEÑORA DEL ROSARIO			Gestión[7]	P	Inicio	01/03/2022	Fin	31/12/2022	Dpto.	MADRE DE DIOS
Nombre de la DRE o UGEL	UGEL tambopata	Código Modular	0351905	Característica[1]	PC	Programa[19]	-	Datos del Estudiante				Prov.	TAMBOPATA
		Resolución de Creación N°	RDR - 0752 - 15-11-83	Forma[5]	Esc							Dist.	TAMBOPATA
		Nivel/Ciclo[2]	PRI	Grado/Edad[3]	4	Sección[6]	C	Turno[9]	M			Centro Poblado	
		Modalidad[4]	EBR	Nombre Sección (Solo Inicial)								PUERTO MALDONADO	

N° Orden	N° de D.N.I. o Código del Estudiante[15]	Apellidos y Nombres (Orden Alfabético)	Fecha de Nacimiento Día	Mes	Año	Sexo HAM	Situación de Matrícula(10)	País(11)	Padre vive SI / NO	Madre vive SI / NO	Lengua Materna(12)	Segunda Lengua(12)	Trabajo el Estudiante SI / NO	Horas semanales que labora	Escolaridad de la Madre(13)	Nacimiento Registrado SI/NO	Tipo de Discapacidad(14)	Institución Educativa de procedencia[17] Código Modular	Número y/o Nombre - ANEXO
1	D-N-I-7-7-2-7-3-7-7	ARANIVA QUISPE, Dayra Neymar	16	10	2012	H	P	P	SI	SI	C		NO		S	SI			
2	D-N-I-7-5-0-3-2-1-3-6	BLAS SONDOO, Jose Manuel	23	07	2012	H	P	P	SI	NO	C		NO			SI			
3	D-N-I-6-1-0-6-1-6-1-0	CONAITO HUAMAN, Dayna Hamza	09	10	2012	H	P	P	SI	SI	C		NO		P	SI			
4	D-N-I-7-7-5-7-5-9-6-3	CUCPAHUA VARAS, Yarumi Fernanda	15	11	2012	M	P	P	SI	SI	C		NO		S	SI			
5	D-N-I-6-3-7-4-3-1-6-3	CHAMBI PEREZ, Piero Piero	10	07	2012	H	P	P	SI	SI	C		NO		S	SI			
6	D-N-I-7-7-0-8-3-5-7-3	CHECCA YUMANI, Ali Mohamed	20	12	2012	H	P	P	SI	NO	C		NO			SI			
7	D-N-I-6-1-0-9-1-3-5-3	CHUQUIHUANCA APAGON, Angel Engoth	16	08	2012	M	P	P	NO	SI	C		NO		S	SI			
8	D-N-I-6-3-7-4-2-7-5-4	COLLAZOS RODRIGUEZ, Brandy Deyvon	17	05	2012	H	P	P	NO	SI	C		NO		SP	SI			
9	D-N-I-7-7-2-5-2-5-0-1	CRISTOBAL GUERRA, Omar Jhesair	21	11	2012	H	P	P	SI	SI	C		NO		S	SI			
10	D-N-I-7-9-6-1-1-9-9-7	ESPINOZA CRUNO, Angel Ivan	18	05	2012	H	P	P	SI	SI	C		NO		S	SI			
11	D-N-I-7-6-0-4-0-7-6-6	ESPINOZA BALAZAR, Carlos Neymar	24	11	2012	H	P	P	SI	SI	C		NO		P	SI			
12	D-N-I-6-3-7-4-2-5-2-7	GUTIERREZ CORI, Hector Anas Perso	15	04	2012	H	P	P	SI	SI	C		NO		SP	SI			
13	D-N-I-6-3-7-4-2-2-7-5	HUAMAN VARGAS, Jose Armando	12	04	2012	H	P	P	NO	SI	C		NO		P	SI			
14	D-N-I-6-3-7-4-2-0-5-4	LEON CHACON, Dorli Jumbo Luis	27	06	2012	H	P	P	SI	SI	C		NO		S	SI			
15	D-N-I-6-3-4-4-5-1-2-1	LEON QUISPE, Maiyuri	14	01	2013	M	P	P	SI	SI	C		NO		P	SI			
16	D-N-I-7-7-9-4-6-0-2-2	MEDINA CONDORI, Andre Jose	07	01	2013	H	P	P	SI	SI	C		NO		P	SI			
17	D-N-I-7-7-8-7-1-2-7-1	MELENDEZ MAICO, Julio Cesar Adriano	15	09	2012	H	P	P	SI	SI	C		NO			SI		1 0 3 9 0 5 3 2	SAN ALBERTO MAGNO
18	D-N-I-5-3-1-7-8-1-5-7	MIRANDA CHOQUE, Henry Anderson	17	06	2012	H	P	P	SI	SI	C		NO		S	SI			
19	D-N-I-7-8-0-0-0-6-3-7	NALVARTE CACHICLE, Vanka Leonela	23	07	2013	M	P	P	SI	SI	C		NO		S	SI			
20	D-N-I-7-8-0-4-6-9-3-9	NIÑO DE GUZMAN GONGORA, Amaing Rossy	22	02	2013	M	P	P	SI	SI	C		NO		S	SI			
21	D-N-I-7-7-9-5-6-9-1-7	PUMA GARCIA, Cristo Erlan Josue	15	11	2012	H	P	P	SI	NO	C		NO			SI			

(1) Nivel o Ciclo : Para el caso EBR: (Ini) Inicial, (PR) Primaria, (SEC) Secundaria
Para el caso EBA: (Ini) Inicial, (IT) Intermedio, (AVA) Avanzado
(2) Modalidad : (EBR) Educ. Básica Regular, (EBA) Educ. Básica Alternativa, (EBE) Educ. Básica Especial, (EAD) Educ. a Distancia
(3) Grado/Edad : En caso de E. Inicial, registrar Edad (1,2,3,4,5)
En el caso de Primaria o Secundaria registrar grados (1,2,3,4,5,6)
En el caso de EBA E. Inicial (1, 2); Intermedio (1, 2); Avanzado (1, 2, 3, 4)
Colocar "-" cuando no corresponda. Para alumnos de edades (B) o grados (P), Inicial (N) Unigrado, (PC) Polidocente Completo y Primaria (U) Unidocente, (PC) Polidocente Completo, (M) Multigrado y (Pol) Polidocente Multigrado
(4) Característica : [Esc] Escolarizado, [NoEsc] No Escolarizado
Para el Área ESAN [I] Presencial, [SP] Semi Presencial y [D] A distancia
(5) Forma : [Esc] Escolarizado, [NoEsc] No Escolarizado
Para el Área ESAN [I] Presencial, [SP] Semi Presencial y [D] A distancia
(6) Sección : A,B,C... Colocar "-" en caso de sección única o aula (Año de Alumbramiento)
(7) Gestión : [P] Pública [PR] Privada
(8) Programa : [PRO] PEAJA: Proy. de Educ. Básica Alternativa de Niños y Adolescentes
[PEJ] PEAJA: Prog. de Educ. Básica Alternativa de Niños y Adolescentes y Jóvenes y Adultos
Colocar "-" en caso no se corresponda
(9) Turno : [M] Mañana, [T] Tarde, [N] Noche
(10) Situación de Matrícula : [C] Promovido, [P] Permanece en el grado, [R] Retirado, [RE] Reincorporado solo en el caso de EBA
(11) País : [P] Perú, [E] Ecuador, [C] Colombia, [B] Brasil, [Bo] Bolivia, [Ch] Chile, [O] Otro
(12) Lengua : [C] Castellano, [Q] Quechua, [Ai] Aimara, [O] Otra Lengua, [E] Lengua extranjera
(13) Escolaridad de la Madre : [SC] Sin Escolaridad, [P] Primaria, [S] Secundaria, y [SP] Superior
(14) Tipo de discapacidad : [D] DIM/MENTAL [DV] Auditiva, [DV] Visual, [DM] Motora, [SC] Múltiple, [O] Otra
En caso de no colocar discapacidad dejar en blanco
Sólo para el caso de estudiantes que provienen de otra Institución Educativa
(15) N° de DNI o Cod. Siagie : El Cód. del Est. se asignará solo en el caso que el estudiante no posea D.N.I.

Nº Orden	D.N.I. o Código del Estudiante[15]	Apellidos y Nombres (Orden Alfabético)	Fecha de Nacimiento			Datos del Estudiante												Institución Educativa de procedencia[16]	
			Día	Mes	Año	Sexo M/F	Situación de Matrícula(10)	País(11)	Padre vive SI / NO	Madre vive SI / NO	Lengua Materna(12)	Segunda Lengua(13)	Trabaja el Estudiante SI / NO	Horas trabajadas por Semana	Estudiantes de la Madre(15)	Numerado Registrado SI/NO	Tipo de Discapacidad(14)	Código Modular	Número y/o Nombre - RIIEO
27	D-N-I- - - -6-2-9-6-5-3-9-0	QUISPE CONDEMAYTA, Ruth Rosita	08	09	2011	M	P	P	NO	SI	C		NO		S	SI			
28	D-N-I- - - -8-1-0-5-9-5-3-6	RAMIREZ SURCO, Zulmy Araceli	03	07	2012	M	P	P	SI	SI	C		NO		S	SI			
29	D-N-I- - - -6-3-7-4-2-6-1-1	RAMOS SANCHEZ, Rosa Yuri	19	04	2012	M	P	P	SI	SI	C		NO		SP	SI			
30	D-N-I- - - -7-7-9-8-3-7-8-8	RIOS MALAGA, Esmeralda Clarelis	10	02	2013	M	P	P	NO	SI	C		NO		S	SI			
31	D-N-I- - - -7-7-9-5-4-5-5-7	RODRIGUEZ VARGAS, Alexandra	12	01	2013	M	P	P	SI	SI	C		NO		S	SI			
32	D-N-I- - - -7-7-6-7-0-8-9-9	ROJAS PRUNC, Sonia	11	09	2012	M	P	P	SI	SI	C		NO		P	SI			
33	D-N-I- - - -7-7-9-4-5-2-5-7	SECCO FLORES, Joaquin Mayo	22	12	2012	M	P	P	SI	SI	C		NO		S	SI			
34	D-N-I- - - -6-3-7-4-2-0-8-2	SIRCO ICOCAHUA, Walter Fabricio	18	04	2012	M	P	P	NO	SI	C		NO		P	SI			
35	D-N-I- - - -7-8-0-8-8-4-0-3	TORO JIMENEZ, Smith Jampe	21	02	2013	M	P	P	SI	SI	C		NO		S	SI			
36	D-N-I- - - -6-9-7-4-2-7-3-7	VELA HUESEMBE, Stephany Kasey	22	05	2012	M	P	P	NO	SI	C		NO		S	SI			
37	D-N-I- - - -7-9-0-5-0-8-3-0	VENTURA HUAQUISTO, Ana Belen	31	12	2011	M	P	P	SI	SI	C		NO		S	SI			
38	D-N-I- - - -6-3-7-8-3-0-4-9	VILCA BARRA, Jose Miguel	14	05	2012	M	P	P	SI	SI	C		NO		P	SI			
39																			
40																			
41																			
42																			
43																			
44																			
45																			
46																			
47																			
48																			
49																			
50																			

Resumen	
Hombres	21
Mujeres	12
Total	33

LEMA DOMINGUEZ, Esther

Responsable de la matrícula

Firma - Post Firma

OLVEA APAZA, David

Director [a] de la Institución Educativa

Firma - Post Firma y Sello

Aprobación de la Nómina			
R.D. Institucional	Día	Mes	Año
071-2022	25	04	2022

MINISTERIO DE EDUCACIÓN

NÓMINA DE MATRÍCULA - 2022

El reporte de matrícula se emitirá haciendo uso de la Nómina de Matrícula del aplicativo informático SIAGIE (Sistema de Información de Apoyo a la Gestión de la Institución Educativa), disponible en http://siagie.minedu.gob.pe. Este reporte es de responsabilidad del Director de la I.E. y TIENE CARÁCTER OFICIAL

Datos de la Instancia de Gestión Educativa Descentralizada (DRE - UGEL)		Datos de la Institución Educativa o Programa Educativo						Periodo Lectivo				Ubicación Geográfica	
Código	1 7 0 6 3 7	Número y/o Nombre	APLICACIÓN NUESTRA SEÑORA DEL ROSARIO		Gestión[7]	PGD		Inicio	01/03/2022	Fin	31/12/2022	Dpto.	MADRE DE DIOS
		Código Modular	0 8 1 3 5 0 8	Característica[3]	PC	Programa[7]	-	Datos del Estudiante				Prov.	TAHUAMANU
Nombre de la DRE - UGEL	UGEL Tambopata	Resolución de Creación N°	656 - 0733 - 33-11 GR	Forma[8]	Esc.							Dist.	TAMBOPATA
		Nivel/Ciclo[2]	inic	Grado/Edad[3]	4	Sección[8]	C	Turno[9]	M			Centro Poblado	
		Modalidad[2]	EBR	Nombre Sección (solo inicial)								PUERTO MALDONADO	

N° Orden	N° de D.N.I. o Código del Estudiante[4]	Apellidos y Nombres (Orden Alfabético)	Fecha de Nacimiento			Sexo H/M	Situación de Matrícula(10)	País(11)	Padre vive SI / NO	Madre vive SI / NO	Lengua Materna(12)	Segunda Lengua(12)	Trabaja el Estudiante SI / NO	Horas semanales que labora	Escolaridad de la Madre(13)	Nacimiento Registrado SI/NO	Tipo de Discapacidad(14)	Institución Educativa de procedencia[15]	
			Día	Mes	Año													Código Modular	Número y/o Nombre - NIVEL
1	D.N.I. 7 6 4 5 3 4 1 E	ANGULO MARTINEZ, José Kevin	20	07	2012	H	P	P	SI	SI	C		NO		SI	SI			
2																			
3																			
4																			
5																			
6																			
7																			
8																			
9																			
10																			
11																			
12																			
13																			
14																			
15																			
16																			
17																			
18																			
19																			
20																			
21																			

(1) Nivel / Ciclo: Para el caso EBR/EBE: (Ini) Inicial, (Pri) Primaria, (Sec) Secundaria. Para el caso EBA: (Ini) Inicial, (Int) Intermedio, (Ava) Avanzado.
(2) Modalidad: (EBR) Educ. Básica Regular, (EBA) Educ. Básica Alternativa, (EBE) Educ. Básica Especial.
(3) Grado/Edad: En caso de E. Inicial registrar Edad (3,4,5). En el caso de Primaria o Secundaria registrar grados: 1,2,3,4,5,6. En el caso de EBA: Inicial: 1°, 2° Intermedio: 1°, 2°, 3° Avanzado: 1°, 2°, 3°, 4°. Colocar "-" si en la Nómina hay alumnos de varias edades (Ej: 1 y grados (Pri Primaria, (Uni) Unidocente, (Mul) Polidocente Multigrado y (PC) Polidocente Completo.
(4) Caracterist.:
(5) Forma: (Esc) Escolarizado, (Ed) Educ. a Distancia, (Ex) Examen. Para el caso EBA: (P) Presencial, (SP) Semi Presencial, (ED) a Distancia.
(6) Sección: A, B, C, ... Colocar "-" si es sección única o si no hay dato de sección inicial.
(7) Gestión: (PCD/PGD de gestión directa, PCP/PGP de Gestión Privada, PRI Privada).
(8) Programa (solo EBA): (PRM) Pedagógico Prog. de Educ. Básica Alternativa de Niños y Adolescentes, (PAD) Pedagógico Prog. de Educ. Básica Alternativa de Jóvenes y Adultos, (PPA) Pedagógico Prog. de Educ. Básica Alternativa, de Jóvenes y Adultos en Privados y Adultos. Colocar "-" en caso de no ser requerido.
(9) Turno
(10) Situación de Matrícula: (I) Ingresante, (P) Promovido, (PG) Permanece en el grado, (RE) Reingresante. Solo para el caso de EBA: (PE) Reingresante.
(11) País: (P) Perú, (E) Ecuador, (C) Colombia, (B) Bolivia, (Br) Brasil, (Ch) Chile, (OE) Otro.
(12) Lengua: (C) Castellano, (Q) Quechua, (Ay) Aimara, (OT) Otra lengua, (E) Lengua extranjera.
(13) Escolaridad de la Madre: (SE) Sin Estudios, (P) Primaria, (S) Secundaria, y (SUP) Superior.
(14) Tipo de Discapacidad: (DI) Intelectual, (DA) Auditiva, (DV) Visual, (DM) Motora, (SC) Sordoceguera, (OT) Otra. En caso de no tener discapacidad dejar en blanco.
(15) Institución Educativa de procedencia: Solo para el caso de estudiantes que provienen de otra Institución Educativa.
(16) Cod. con Ex: Se anotará solo en el caso que el estudiante no posea DNI.

NÓMINA DE MATRÍCULA - 2022

El registro de la matrícula se emitirá haciendo uso de la Nómina de Matrícula del Aplicativo Informático SIAGIE (Sistema de Información de Apoyo a la Gestión de la Institución Educativa), disponible en http://www.minedu.gob.pe/siagie/. Este registro, en dos ejemplares del Director de la I.E. y TIENE CARÁCTER OFICIAL (Directiva para el desarrollo del año escolar 2014, R. M. 0622-2013-ED). La I.E. remitirá una copia impresa a la UGEL con la firma del Director.

la Instancia de Gestión iva Descentralizada (DRE, UGEL)	Datos de la Institución Educativa o Programa Educativo																				Periodo Lectivo				Ubicación Geográfica	
1 1 7 0 6 0 1	Número y/o Nombre	EDUCACION NUESTRA SEÑORA DEL ROSARIO															Gestión[7]	P	Inicio	01/03/2022	Fin	31/12/2022	Dpto.	MADRE DE DIOS
	Código Modular	3 0 1 3 1 5 0 8							Característica[4]	PC	Programa[5]	-											Prov.	TAHUAMANU
LUGAR: Tambopata	Resolución de Creación N°	RDR - 0132 - 2011-ED							Forma[6]	Esc													Dist.	TAMBOPATA
	Nivel/Ciclo[7]	PRI	Grado/Edad[8]	4	Sección[9]	O	Turno[9]	LA															Centro Poblado	
	Modalidad[10]	EBR	Nombre Sección (Solo Inicial)																				PUERTO MALDONADO	
																							Institución Educativa de procedencia[15]	
																							Código Modular	Número y/o Nombre - R.J./R.D.

de D.N.I. o Código del Estudiante[14]	Apellidos y Nombres (Orden Alfabético)	Fecha de Nacimiento Día	Mes	Año	Sexo H/M	Situación de Matrícula[10]	País[11]	Padre vive SI / NO	Madre vive SI / NO	Lengua Materna[12]	Segunda Lengua[12]	Trabaja el Estudiante SI / NO	Horas semanales que labora	Discapacidad de la Madre[13]	Nacimiento Registrado SI/NO	Tipo de Discapacidad[14]
E 1 0 5 9 8 C	ACERO DAVILA, Yomi Paola	07	07	2012	M	P	P	SI	SI	C		NO		S	SI	
2 0 E 1 1 2	CANALES CHAPIAMA, Nicol Stefy	31	08	2012	M	P	P	SI	SI	C		NO		S	SI	
7 5 E 0 9 E 1	CHANCHARI DE IBACO, Estefy del Soledad	19	01	2013	M	P	P	SI	SI	AI	C	NO		S	SI	
8 2 1 7 5 3 1 E	CONDORI ROMERO, Ruth Yumm	08	05	2012	M	P	P	SI	SI	C		NO		S	SI	
E C 5 0 E 9 4 8	CRUZ TUPA, Alexandra	23	01	2013	M	P	P	SI	SI	C	C	NO		SP	SI	
6 1 0 5 1 4 4 F	FRANCHEZ MANANTA, Shary Shomara	11	10	2012	M	P	P	SI	SI	C		NO		S	SI	
D E 4 2 7 0 6 5	GUTIERREZ CHACON, Jenjose Gabriel	28	05	2012	H	P	P	SI	SI	C	Q	NO		S	SI	
6 1 0 6 1 4 0 2	HAQUEHUA MACAHUACHI, Jared Fernando	23	04	2012	H	P	P	SI	SI	C		NO		S	SI	
7 7 8 7 1 A A 2	HUALLA ALARCON, Ariana Brigitte	04	11	2012	M	P	P	SI	SI	C		NO		S	SI	
3 6 C 3 5 8 5 4	HUANCA QUISPE, Sofia Alessandra	17	02	2013	M	P	P	SI	SI	C		NO		S	SI	
8 1 0 5 5 4 6 2	LIPA ZUMBA, Jhe Fernando	24	06	2012	H	P	P	SI	SI	C		NO		S	SI	
7 7 8 7 7 6 A 3	MALIMA CAYEPE, Rosenda	22	10	2012	M	P	P	SI	SI	C		NO		P	SI	
8 0 7 6 0 4 0 0	MAMANI LLANCHE, Jose Alvaro	04	02	2013	H	P	P	SI	SI	C		NO		S	SI	
8 0 6 9 4 8 6 6	MARCO ALVARADO, Danna Jhoel	15	02	2013	M	P	P	SI	SI	C		NO		S	SI	
7 7 8 7 8 1 8 E	MARTINEZ OCHOA, Angela Kajomi	17	10	2012	M	P	P	NO	SI	C		NO		S	SI	
2 2 8 8 3 8 8 9	MEJIA CACILLO, Riana Sharlein	07	08	2013	M	P	P	SI	SI	C		NO		S	SI	
6 3 7 C 7 8 7 3	MENDOZA LIMA, Keymer Smith	28	05	2012	H	P	P	SI	SI	C		NO		S	SI	
8 1 0 6 1 0 1 2	MEZA QUISPE, Karen Cinthia	28	08	2013	M	P	P	SI	SI	C		NO		P	SI	
7 7 9 8 A 7 7 E	MURRIETA ANGULO, Maria Jhemy	23	12	2012	M	P	P	SI	NO	C		NO			SI	
7 7 8 9 7 3 5 1	SAUPA ZUÑIGA, Sebastian Jose	29	11	2012	H	P	P	SI	SI	C		NO		SP	SI	
8 1 0 5 9 5 6 3	OCAMPO LOPEZ, Jorge Jesus	20	07	2012	H	P	P	SI	SI	C		NO		SP	SI	

(6): Nivel/Ciclo: EBR: I (Inicial), P (Primaria), S (Secundaria); EBA: I (Inicial), P (Intermedio), A (Avanzado); EBE: EBE, Básica Regular, TEBA: Educ. Básica Alternativa, CEBE: Educ. Básica Especial, TEBE: Educ. a Distancia

(7): En caso de E. Inicial Regular: Edad (0,1,2,3,4,5); En el caso de Primaria o Secundaria: regulares: grados: 1,2,3,4,5,6; En el caso de EBA: Ciclo Inicial: 1°, Intermedio: 1°, 2°, 3°, Avanzado: 1°, 2°, 3°, 4°; Colocar "0" si es la Nómina fue alumnos sin ningún avance; [SI] = grados [Primaria: [U] Unidocente, [PC] Polidocente Completo, Primaria: [U] Unidocente, [PC] Polidocente Completo, [M] Multigrado y [PM] Polidocente Multigrado

(8): Sección: Aula: Colocar "0" si el grado no tiene secciones

(9): Programa: (Para EBA): (PRONOEI) PEBANA, Prog. de Educ. Bas. Alternativa Niños y Adolescentes, (PBAJ) PEBANA, Prog. de Educ. Bas. Alternativa Jóvenes y Adultos, (PRITE) PEBANA/TEBAIA, Prog. de Educ. Básica Alternativa Niños y Adolescentes, y Jóvenes y Adultos, Colocar "0" en caso de no corresponder

(10): Forma: Ruta: Escolarizada (Hasta el) No Escolarizado. Para el caso EBA: (P) Presencial, (SP) Semi Presencial, (ND) A Distancia

(11): Situación de Matrícula: (I) Ingresante, (P) Promovido, (T) Permanece en el grado, (RE) Reasignado, (NU) Retirado (solo en el caso de EBA)

(12): País: (P) Perú, (E) Ecuador, (C) Colombia, (B) Brasil, (BO) Bolivia, (CH) Chile, (OT) Otro

(13): Lengua: (C) Castellano, (Q) Quechua, (AI) Aimara, (OT) Otra lengua, (E) Lengua extranjera

(14): Tipo de Discapacidad: (SE) Sin Discapacidad, (P) Psíquica, (S) Sensorial, (F) Física, (M) Múltiple, (SC) Sociológica, (OT) Otra. Servirá de ayuda para identificar a estudiantes con discapacidad dejar en blanco. Sólo para el caso de estudiantes que presenten alguna discapacidad

(15): Código Modular: Se consignará en el caso que el estudiante no proceda de la I.E.

N° Orden	D.N.I. o Código del Estudiante[10]	Apellidos y Nombres (Orden Alfabético)	Fecha de Nacimiento			Datos del Estudiante												Institución Educativa de procedencia[11]	
			Día	Mes	Año	Sexo H/M	Situación de Matrícula(10)	Pase(11)	Padre Fam. SI / NO	Hablante SI / NO	Lengua Materna(12)	Segunda Lengua(12)	Tercera el Estudiante SI / NO	Horas semanales que lleva	Escolaridad de la Madre(13)	Nacionalidad Regular SI/NO	Tipo de Discapacidad(14)	Código Modular	Número y/o Nombre - RIIEE
22	D·N·I· - - - 7·9·4·2·7·3·3·R	RACHACAMAC HUAMAN, Luis Enrique	09	03	2013	H	P	P	NO	SI	C		NO		SE	SI			
23	D·N·I· - - - 5·1·0·5·9·4·3·6	QUISPE CCAMA, Cielo Tatiana	29	06	2012	M	P	P	SI	SI	C		NO		S	SI			
24	D·N·I· - - - 5·1·0·8·1·3·6·6	RAMIREZ CATICA, Dayra Yesforie	07	10	2012	M	P	P	SI	SI	C		NO		P	SI			
25	D·N·I· - - - 6·3·7·4·2·8·1·5	ROCA PUMACAHUA, Yamile Rocio	17	08	2012	M	P	P	SI	SI	C	O	NO		S	SI			
26	D·N·I· - - - 4·1·5·7·7·5·3·6	TARDEO FINEDO, Angi	10	11	2011	M	P	P	SI	NO	C		NO			SI			
27	D·N·I· - - - 7·2·6·1·7·2·7·4	URQUIA GUTIERREZ, Celina Kenna	11	04	2012	M	P	P	SI	SI	C		NO		S	SI			
28	D·N·I· - - - 7·7·0·3·7·5·8·9	VALENCIA PILCO, Adriel	04	12	2012	H	P	P	NO	SI	C		NO		S	SI			
29																			
30																			
31																			
32																			
33																			
34																			
35																			
36																			
37																			
38																			
39																			
40																			
41																			
42																			
43																			
44																			
45																			
46																			
47																			
48																			
49																			
50																			

Estudiantes	
Hombres	11
Mujeres	17
Total	28

LEMA DOMINGUEZ, Esther

Responsable de la matrícula

Firma - Post Firma

OLVEA APAZA, David

Director (a) de la Institución Educativa

Firma - Post Firma y Sello

Aprobación de la Nómina			
R.D. Institucional	Día	Mes	Año
071-2022	15	04	2022

MINISTERIO DE EDUCACIÓN

NÓMINA DE MATRÍCULA - 2022

El reporte de la matrícula se emitirá haciendo uso de la Versión de Matrícula del aplicativo informático SIAGIE (Sistema de Información de Apoyo a la Gestión de la Institución Educativa); disponible en http://www.minedu.gob.pe/siagie/. Este reporte es de responsabilidad del Director de la I.E. y TIENE CARÁCTER OFICIAL (Directiva para el desarrollo del año escolar 2022, R.V.M. 0622-2021-EDU).
La I.E. remitirá una copia impresa a la UGEL con la firma del Director.

Datos de la Instancia de Gestión Educativa Descentralizada (DRE, UGEL)		Datos de la Institución Educativa o Programa Educativo				Periodo Lectivo				Ubicación Geográfica	
		Número y/o Nombre	SAN JOAQUIN NUESTRA SEÑORA DEL ROSARIO	Gestión[7]	P	Inicio	01/03/2022	Fin	31/12/2022	Dpto.	MADRE DE DIOS
Código		Código Modular	0 3 1 1 5 6 0 8	Característica[4]	PC	Programa[5]	-			Prov.	TAMBOPATA
Nombre de la DRE - UGEL	UGEL tambopata	Resolución de Creación N°	RDR - 0781 - 2017 - UGEL	Forma[6]	Sec					Dist.	TAMBOPATA
		Nivel/Ciclo[1]	PR	Grado/Edad[3]	5	Sección[8]	A	Turno[9]	M	Centro Poblado	
		Modalidad[2]	EBR	Nombre Sección (Solo Inicial)						PUERTO MALDONADO	

Nº Orden	Nº de D.N.I. o Código del Estudiante[10]	Apellidos y Nombres (Orden Alfabético)	Fecha de Nacimiento			Sexo (M/F)	Situación de Matrícula(10)	Edad[11]	Padre vive SI / NO	Madre vive SI / NO	Lengua Materna(12)	Segunda Lengua(13)	Trabaja el Estudiante SI / NO	Horas semanales que labora	Escolaridad de la Madre(13)	Requerimiento Registrado SI/NO	Tipo de Discapacidad(14)	Institución Educativa de procedencia[15]	
			Día	Mes	Año													Código Modular	Número y/o Nombre - RIE/RD
1	D N I	INCI MELANDEZ, Anderson Gabriel	07	03	2012	M	P	P	NO	SI	C		NO		SP	SI			
2	D N I	ARANZA PEÑA, Diana Estefani	22	11	2011	M	P	P	SI	NO	C		NO			SI			
3	D N I	BARTICE DONOSO, Fernanda Valeria	12	11	2011	M	P	P	SI	SI	C	Q	NO		S	SI			
4	D N I	CALLE EHUÑA, Angela Blanca Paloma	20	08	2010	M	P	P	NO	SI	C		NO		P	SI			
5	D N I	CARDENAS SALAZAR, Jesus Angel	08	05	2011	H	P	P	NO	SI	C		NO		S	SI			
6	D N I	CHANTI PEÑA, Jehoffth Anderson Julian	15	02	2012	H	P	P	SI	SI	C		NO		S	SI			
7	D N I	DOCTO LAIME, Alison Nathaniel	25	04	2011	M	P	P	NO	SI	C		NO		S	SI			
8	D N I	DONOSO DOS S, Alexander David	10	05	2011	H	P	P	SI	NO	C		NO			SI			
9	D N I	DEL CARPIO GONZALES, Ian Rene	21	11	2017	H	P	P	SI	SI	C		NO		SP	SI			
10	D N I	DUMAS MARCELL, Irene Sarahi	14	09	2017	M	P	P	SI	SI	C		NO		SP	SI			
11	D N I	ESCU ANTE HUANCA, Freyna Viana	23	05	2013	M	P	P	NO	SI	C		NO		S	SI			
12	D N I	GARCIA DELGADO, Mia Soraya	19	04	2011	M	P	P	SI	SI	C		NO		S	SI			
13	D N I	HUAMAN BAEZ, Alexis David	30	07	2011	H	P	P	NO	SI	C		NO		S	SI			
14	D N I	LOPEZ VALENCIA, Yessumy Dayana	06	01	2012	M	P	P	SI	SI	C		NO		S	SI			
15	D N I	MALAPAICA GUTIERREZ, Alessandra Dominic	10	10	2011	H	P	P	SI	SI	C		NO		SP	SI			
16	D N I	MAMANI CCOYO, Emerson Eduardo	28	04	2011	H	P	P	SI	SI	C		NO		P	SI			
17	D N I	MAMANI MAMANI, Estefany Sleyis	28	10	2011	M	P	P	NO	SI	C		NO		S	SI			
18	D N I	MARCELASA YUPANQUI, Alvaro	12	11	2011	H	P	P	SI	NO	C		NO			SI			
19	D N I	MARTINEZ DONZA, Thiago Leandro	29	02	2012	H	P	P	SI	SI	C		NO		S	SI			
20	D N I	MAYO MOSQUILLON, Jose Fernando	30	11	2011	H	P	P	SI	SI	C		NO		S	SI			
21	D N I	OCHOA MAMANI, Christopher Santiago	14	02	2012	H	P	P	SI	SI	C		NO		S	SI			

(1) Nivel - Ciclo : Para el nivel EBA: Inicial (INI), Intermedio (INT), Avanzado (AVA)
EBE: Secundaria
Para el caso EBA: Inicial (INI), Intermedio (INT), Avanzado (AVA)
(2) Modalidad : EBR: Educación Regular, EBA: Educ. Básica Alternativa
EBE: Educ. Básica Especial, EBA: Educ. a Distancia
(3) Grado/Edad : En caso de 5 años: regular: Pre 0, 1, 2, 3, 4, 5
Para el caso de Primaria / Secundaria regular grados: 1, 2, 3, 4, 5, 6
Secundaria: 1, 2, 3, 4, 5
Para el caso de EBA: Inicial: 1, 2, 3 Intermedio: 1, 2, 3, 4 Avanzado: 1, 2, 3, 4
Considerar 1 si la matrícula fue durante los meses iniciales (Enero, Febrero)
(4) Característica : Inicial (IC), Unidocente (PT), Polidocente Completo y Primaria (UD), Unidocente (PC), Polidocente Completo (M, Multigrado y (PM), Polidocente Multigrado
(5) Forma : Esc: Escolarizado (Modular: Mc Escolarizado)
Para el caso EBA: (P) Presencial, (SP) Semi Presencial, (SPT) a Distancia
(6) Sección : Para el caso de EBE: Colocar "1" y en Inicial: Única o de tipo de nivel inicial
(7) Gestión : (P) Público, (NP) Privado
(8) Programa : (PRN, PEBANA, Prog de Educ. para Jóvenes y Adultos
(PEL) PEBANA, Prog de Educ. para Jóvenes y Adultos
PRONEI, PEBANA/PEBAJU, Prog de Educ. Básica Alternativa Niños y Adolescentes, y Jóvenes y Adultos
Colocar "1" en Jornada Escolar Completa
(9) Turno : (M) Mañana, (T) Tarde, (N) Noche
(10) Situación de Matrícula : (I) Ingresante, (P) Promovido, (PO) Permanece en el grado, (RI) Reingresante, (NO) Reingresante solo en el caso de EBA.
(11) Edad : (P) Para, (E) Ecuador, (CO) Colombia, (B) Brasil, (Bo) Bolivia, (CH) Chile, (OT) Otro
(12) Lengua : (Q) Castellano, (C) Quechua, (AI) Aimara, (OT) Otra lengua, (E) Lengua extranjera
(13) Escolaridad de la Madre : (SS) Sin Escolaridad, (P) Primaria, (S) Secundaria, (SP) Superior
(14) Tipo de discapacidad : (D) Auditiva, (VI) Visual, (DM) Mixta, (SC) Síndrome de Down, (OT) Otra
Si tiene un tipo de discapacidad registrar (SI) caso contrario (NO)
Sólo para el caso de estudiantes que presenten algún tipo de discapacidad
(15) I.E. de procedencia : En Educ. del Fin, se deberá colocar la I.E. donde el estudiante se retiró
(16) N° de DNI o Cert. Certificado

Nº Orden	D.N.I. o Código del Estudiante[19]	Apellidos y Nombres (Orden Alfabético)	Fecha de Nacimiento			Datos del Estudiante												Institución Educativa de procedencia[15]	
			Día	Mes	Año	Sexo (M/F)	Situación de Matrícula(10)	País(11)	Padre vive SI / NO	Madre vive SI / NO	Lengua Materna(12)	Segunda Lengua(12)	Trabaja el Estudiante SI / NO	Horas semanales que labora	Escolaridad de la Madre(13)	Nacimiento Registrado SI/NO	Tipo de Discapacidad(14)	Código Modular	Número y/o Nombre - R.J./RD
22	D·N·I· · · ·6·3·3·1·9·9·6·1	OCHOA ZAPATA, Ana Cristina	25	07	2011	M	P	P	NO	SI	C		NO		S	SI			
23	D·N·I· · · ·8·1·0·5·9·8·1·9	PEINADO YAICATE, Fabio Marcelo	26	09	2011	H	P	P	SI	SI	C		NO		S	SI			
24	D·N·I· · · ·6·3·3·1·7·8·9·0	PEREZ AÑEZ, Mia Nixie	08	10	2011	M	P	P	SI	SI	C		NO		S	SI		0·2·0·8·8·8·2	52052 SAN LORENZO
25	D·N·I· · · ·6·2·8·6·3·6·5·3	PEREZ HUARCCC, Ana Belen	09	12	2011	M	P	P	SI	SI	C		NO		S	SI			
26	D·N·I· · · ·7·6·8·9·0·0·4·0	QUISPE CORDOVA, Joel Wilber	22	04	2011	H	P	P	SI	SI	C		NO		SP	SI			
27	D·N·I· · · ·6·2·9·6·5·7·6·7	QUISPE TUERO, Jerry Mateo	11	11	2011	H	P	P	SI	SI	C		NO		S	SI			
28	D·N·I· · · ·6·3·1·1·3·6·2·0	RAMIREZ ANICETO, Yennifer Nicol	16	01	2012	M	P	P	SI	SI	C		NO		S	SI			
29	D·N·I· · · ·6·2·9·6·5·4·4·8	RAMIREZ LOPEZ, Dayna Carmela	07	10	2011	M	P	P	SI	SI	C		NO		S	SI			
30	D·N·I· · · ·6·3·7·4·2·1·8·9	RAMOS QUISPE, Hanney Abigail	06	03	2012	M	P	P	SI	SI	C		NO		S	SI			
31	D·N·I· · · ·6·3·3·1·9·7·3·6	SULLCA CHAVEZ, Kiara Jhanery	28	05	2011	M	P	P	SI	SI	C		NO		S	SI			
32	D·N·I· · · ·6·3·1·1·3·7·1·5	TAMAYA SAAVEDRA, Ayron Cristiano	13	01	2012	H	P	P	SI	SI	C		NO		S	SI			
33	D·N·I· · · ·6·3·1·1·3·7·0·6	TORDA NORIEGA, Sayuri Alexa Kaori	11	01	2012	M	P	P	NO	SI	C		NO		S	SI			
34	D·N·I· · · ·6·2·9·6·5·6·9·0	TORRES AMASIFUEN, Dara Tatiana	01	12	2011	M	P	P	SI	SI	C		NO		SP	SI			
35	D·N·I· · · ·6·2·7·6·5·7·7·3	VILCA DAVILA, Maria Clara	04	04	2011	M	P	P	SI	SI	C		NO		S	SI			
36	D·N·I· · · ·6·3·3·2·0·0·1·0	ZEGARRA MARTINEZ, Luis Fernando	07	08	2011	H	P	P	NO	SI	C		NO		S	SI			
37																			
38																			
39																			
40																			
41																			
42																			
43																			
44																			
45																			
46																			
47																			
48																			
49																			
50																			

Resumen	
Hombres	18
Mujeres	20
Total	36

LEMA DOMINGUEZ, Esther

Responsable de la matrícula

Firma - Post Firma

OLVEA APAZA, David

Director (e) de la Institución Educativa

Firma - Post Firma y Sello

Aprobación de la Nómina			
R.D. Institucional	Día	Mes	Año
071-2022	25	04	2022

NÓMINA DE MATRÍCULA - 2022

El modulo de la matrícula se emitirá haciendo uso del la Nómina de Matrícula del aplicativo informático SIAGIE (Sistema de Información de Apoyo a la Gestión de la Institución Educativa), disponible en http://www.minedu.gob.pe/siagie/siagie.php. Esta Nómina ya es reconocida por la Dirección de la I.E. y TIENE CARÁCTER OFICIAL (Directiva para el desarrollo del año escolar 2014, R. M. 0622-2013-ED).
La I.E. remitirá una copia impresa a la UGEL con la Firma del Director.

MINISTERIO DE EDUCACIÓN

Datos de la Instancia de Gestión Educativa Descentralizada (DRE, UGEL)		Datos de la Institución Educativa o Programa Educativo						Periodo Lectivo				Ubicación Geográfica	
Código	1 1 7 0 0 2 1	Número y/o Nombre	APLICACION NUESTRA SEÑORA DEL ROSARIO		Gestión[7]	P		Inicio	01/03/2022	Fin	31/12/2022	Dpto.	MADRE DE DIOS
		Código Modular	3 1 8 1 9 5 0	Caracterís.[9]	PC	Programa[10]	-	Datos del Estudiante				Prov.	TAHUAMANU
Nombre de la DRE - UGEL	UGEL Tahuamanu	Resolución de Creación N°	RDE - 0732 2011 Ida		Forma[12]	Esc						Dist.	TAHUAMANU
		Nivel/Ciclo[13]	INI	Grado/Edad[11]	5	Sección[11]	A	Turno[11]	M			Centro Poblado	
		Modalidad[2]	EBR	Nombre Sección (Solo Inicial)								PUERTO MALDONADO	

N° Orden	N° de D.N.I. o Código del Estudiante[14]	Apellidos y Nombres (Orden Alfabético)	Fecha de Nacimiento			Sexo H/M	Situación de Matrícula(10)	País(11)	Padre vive SI / NO	Madre vive SI / NO	Lengua Materna(12)	Segunda Lengua(12)	Trabaja el Estudiante SI / NO	Horas semanales que labora	Escolaridad de la Madre(13)	Nacimiento Registrado en RNC	Tipo de Discapacidad(14)	Institución Educativa de procedencia[15]	
			Día	Mes	Año													Código Modular	Número y/o Nombre - RIAD
1	D N I - - - 6 5 3 1 5 6 3 6	CHAVEZ SALAZAR, Luis Fernando	06	07	2011	H	P	P	Si	SI	CI		INC		SP	SI			
2																			
3																			
4																			
5																			
6																			
7																			
8																			
9																			
10																			
11																			
12																			
13																			
14																			
15																			
16																			
17																			
18																			
19																			
20																			
21																			

(1) Nivel / Ciclo - Para el caso EBR/EBE: (IN) Inicial (PR) Primaria (SEC) Secundaria
Para el caso EBA: (IN) Inicial (INT) Intermedio (AVA) Avanzado
(2) Modalidad - (EBR) Educ. Básica Regular (EBA) Educ. Básica Alternativa (EBE) Educ. Básica Especial (EAS) Educ. a Distancia
(3) Grado/Edad - En el caso de Educación Inicial registrar Edad (3, 4, 5 años)
En el caso de Primaria o Secundaria (regular o EBE): 1°, 2°, 3°, 4°, 5°, 6°
En el caso de EBA: Ciclo I: 1°, Intermedio I: 2°, Intermedio II: 3°, Avanzado I: 4°, 5°, 6°
Ciclo II: 7°, 8° en la Nómina del alumno se anota Medio (5) o grado (6°)
(4) Caracterís. - Inicial (U) Unidocente (PC) Polidocente Completo (Polidocente (UC) Unidocente Comunitario (Polidocente (PC) Multigrado) o (PM) Polidocente Multigrado

(5) Forma - (Esc) Escolarizado (NoEsc) No Escolarizado
Para el caso (EBA - P) Presencial, (SP) Semi Presencial, (ADI) A distancia
(6) Periodo - A, B, C... Colocar "-" en caso de sección anual
(7) Gestión - (P) Privada (G) Pública
(8) Programa - (PRONOEI) PEBANA: Prog. de Educ. Básica Alternativa de Niños y Adolescentes
(PRONOEI) PEBAJA: Prog. de Educación Básica Alternativa de Jóvenes y Adultos
(PRONOEI) PEBANEA: Prog. de Educ. Básica Alternativa de Niños y Adolescentes en Áreas Rurales y Ámbitos de Atención Especial
Colocar "-" en caso de no corresponder

(9) Nuevo
(10) Situación de Matrícula - (P) Promovido (R) Repitente (I) Ingresante (RI) Reingresante (T) Traslado
(11) Edad - (3) Inicial (4) Primaria (5) Secundaria
(12) Lengua - (CA) Castellano (QU) Quechua (AY) Aymara (AM) Amazónicas (OT) Otras lenguas (SE) Señas
(13) Escolaridad de la Madre - (SE) Sin Escolaridad (PI) Primaria (SI) Secundaria (SU) Superior (NI) No sabe (NA) No aplica
(14) Tipo de Discapacidad - (DI) Discapacidad (SD) Sin discapacidad
(15) I.E. de procedencia - Para el caso de no registrar discapacidad dejar en blanco
(16) N° de DNI del Director - El Cod. del Est. lo generará solo en el caso que el estudiante no cuente con DNI

(*) Nuevo (*) Turno (M) Mañana (T) Tarde (N) Noche

(I) Ingresante, (R) Promovido, (PG) Promovido en el grado, (RE) Promovido en el grado EBA, (P) Perú, (E) Ecuador, (C) Colombia, (B) Brasil, (Bol) Bolivia, (CH) Chile, (OR) Otro, (C) Castellano, (C) Quechua, (AY) Aymara, (OT) Otra lengua, (SE) Lengua señas, (SE) Sin Escolaridad, (P) Primaria, (S) Secundaria, y (ES) Superior, (SI) Si, (NO) No, (CA) Castellano, (QU) Quechua, (AY) Aymara, (OT) Otra, (SI) Si, (NO) No, (SP) Sin discapacidad, (DI) Discapacidad
(999) para el caso de estudiantes sin procedencia (de institución Educativa)
El Cod. del Est. lo generará solo en el caso que el estudiante no cuente con DNI

MINISTERIO DE EDUCACION

NÓMINA DE MATRÍCULA - 2022

El reporte de la matrícula se emitirá haciendo uso de la Nómina de Matrícula del aplicativo informático SIAGIE (Sistema de Información de Apoyo a la Gestión de la Institución Educativa), disponible en http://www.minedu.gob.pe/siagie/. Este reporte es de responsabilidad del Director de la I.E. y TIENE CARÁCTER OFICIAL (Directiva para el desarrollo del año escolar 2014, R.M. N° 0622-2013-ED).
La I.E. remitirá una copia impresa a la UGEL con la firma del Director.

Datos de la Instancia de Gestión Educativa Descentralizada (DRE, UGEL)		Datos de la Institución Educativa o Programa Educativo						Periodo Lectivo			Ubicación Geográfica	
Código	1 7 0 6 4 1	Número y/o Nombre	APLICACION NUESTRA SEÑORA DEL ROSARIO	Gestión[15]	P	Inicio	01/03/2022	Fin	31/12/2022	Dpto.	MADRE DE DIOS
		Código Modular	0 1 1 3 1 0 5	Característica[16]	PC	Programa[17]	-			Prov.	TAHUAMANU
Nombre de DRE - UGEL	UGEL Tahuamanu	Resolución de Creación N°	R.D.R. - 0132 - 2017 - ED	Fecha[18]	Esc					Dist.	TAHUAMANU
		Nivel/Ciclo[19]	PRI	Grado/Edad[20]	5	Sección[21]	B	Turno[22]	M	Centro Poblado	
		Modalidad[23]	EBR	Modalidad Servicio Educativo						PUERTO MALDONADO	

N° de D.N.I. o Código del Estudiante[24]	Apellidos y Nombres (Orden Alfabético)	Fecha de Nacimiento			Sexo H/M	Situación de Matrícula(NO)	Pais(18)	Padre vive SI / NO	Madre vive SI / NO	Lengua Materna(12)	Segunda Lengua(17)	Trabaja el Estudiante SI / NO	Horas semanales que labora	Escolaridad de la Madre(10)	Nacimiento Registrado SI/NO	Tipo de Discapacidad(14)	Institución Educativa de procedencia[17]	
		Día	Mes	Año													Código Modular	Número y/o Nombre - PUNO
D-N-I - - - 6 3 7 4 2 1 6 2	APAZA PEREYRA, Romario Alfredo	29	07	2012	M	P	P	SI	SI	C		NO		S	SI			
D-N-I - - - 6 4 2 1 7 2 5 1	AUCCAHUARI RUIZ, Yosselin Grisley	31	12	2011	M	P	P	SI	SI	C		NO		P	SI			
D-N-I - - - 6 2 2 1 4 E 5 2	AUQUILLA CALLE, Jhoel Alexis	06	07	2011	H	P	P	SI	SI	C		NO		S	SI			
D-N-I - - - 5 7 3 1 9 4 4 4	CHACO MENDOZA, Angel Salvador	24	05	2011	H	P	P	NO	NO	C		NO			SI			
D-N-I - - - 7 7 4 5 E 5 4 E	CONDORI ZUÑIGA, Jesi Dayton	10	12	2011	H	P	P	SI	SI	C		NO		S	SI			
D-N-I - - - 6 3 1 1 3 4 7 1	CORDOVA CARDENAS, Jade Aaron Santiago	25	01	2012	H	P	P	NO	SI	C		NO		SP	SI			
D-N-I - - - 7 8 7 4 7 1 5 5	CRUZ NOLASCO, Andres Nicol	15	10	2010	M	P	P	SI	SI	C		NO		S	SI			
D-N-I - - - 6 3 1 1 2 5 5 3	CUBI QUICO, Ruth Enid	12	02	2012	M	P	P	SI	SI	C		NO		P	SI			
D-N-I - - - 6 3 1 7 5 7 3 3	CUSIHUAMAN HUALLA, Neymar Roony	01	01	2012	H	P	P	SI	SI	C		NO		S	SI			
D-N-I - - - 7 6 1 8 5 5 6 1	ESCOBEDO QUISPE, Jhoel Kevin	17	07	2011	H	P	P	SI	S	C		NO		S	SI			
D-N-I - - - 6 2 2 6 1 5 4 5	FERNANDEZ FERNANDEZ, Deysun Cesar	28	06	2011	H	P	P	SI	SI	C		NO		S	SI			
D-N-I - - - 6 3 5 1 4 4 5 6	FUNTANEZ PEDRO, Harlon Claudio	26	05	2011	H	P	P	SI	SI	C		NO		S	SI			
D-N-I - - - 6 3 5 1 0 8 2 3	FIGUEREDO TICONA, Ingrit Margiel	25	07	2011	M	P	P	SI	SI	C	AI	NO		SP	SI		0 2 4 0 9 7 5	71007 MARIANO ZEVALLOS GONZALES
D-N-I - - - 6 3 1 1 1 3 5 6	HOLGUIN CARRION, Italo Dorian	31	12	2011	H	P	P	SI	SI	C		NO		SP	SI			
D-N-I - - - 6 2 9 6 5 3 8 2	HOLGUIN IZQUIERDO, Jair	24	09	2011	H	P	P	SI	SI	C		NO		S	SI			
D-N-I - - - 7 7 5 1 0 4 0 7	MACHACA FLORES, Nathaniny Camila	27	12	2011	M	P	P	SI	SI	C		NO		SP	SI			
D-N-I - - - 6 3 1 4 2 5 1 6	MAMOJER DELGADO, Chris Emanuel	10	01	2012	H	P	P	SI	SI	C		NO		S	SI			
D-N-I - - - 6 3 1 9 5 7 5 4	MORALES BAEZ, Taylor Dayron	05	02	2012	H	P	P	SI	SI	C		NO		P	SI			
D-N-I - - - 6 3 5 1 9 1 0 1	MORALES TOPEN, Fabiana Vilma Cecilia	02	09	2011	M	P	P	SI	SI	C		NO		SP	SI			
D-N-I - - - 6 2 6 6 5 8 9 3	NOA ESPEJO, Ariana Maicel	29	10	2011	M	P	P	SI	SI	C		NO		S	SI			
D-N-I - - - 6 3 1 5 1 6 7 3	ORTIZ FARFAN, Dionel Henry	19	06	2011	H	P	P	SI	SI	C		NO		S	SI			

(1) Código: Para el Nivel de EBR (EBE: Inicial (PRI): Primaria (SEC): Secundaria
Para el Nivel de EBA (INT: Intermedio (AVA: Avanzado
Para el Nivel de EBE (EBR: Básica Regular (EBA: Básica Alternativa (EBE: Básica Especial (EBA: Básica a Distancia

(2) Modalidad: EBR: Educación Básica Regular, EBA: Educación Básica Alternativa, EBE: Educación Básica Especial

(3) Nivel/Ciclo: En el caso de EBR: Inicial: Ciclo I, II; Primaria: 1°, 2°, 3°, 4°, 5°, 6°; Secundaria: 1°, 2°, 3°, 4°, 5°
En el caso de EBA: Inicial: 1°, 2° Intermedio: 1°, 2°, 3° Avanzado: 1°, 2°, 3°, 4°
Colocar "-" en la Nómina los alumnos de otras Modalidades, o grados (Pr), Inicial (IN), Unidocente (PC), Polidocente Completo y Primaria (UI) Unidocente (PC), Polidocente Completo (M), Multigrado y (PM) Polidocente Multigrado

(4) Sección: En caso de EBR: Aula: A, B, C, ... En caso de EBA: Colocar "-"

(5) Gestión: (Est.) Estatal (No Est.) No Estatal

(6) Programa: Para el Nivel EBA (P) Presencial, (SP) Semi Presencial (AD) A distancia
A, B, C, ... Colocar "-" en caso de no corresponder
(PRO) PRONOEI - Prog. de Educ. Bás. Alt. de Niños y Adolescentes
(PEBANA - Prog. de Educ. Bás. Alt. de Niños y Adolescentes
(PEBAJA - Prog. de Educ. Básica Alternativa de Niños y Adolescentes, Jóvenes y Adultos
Colocar "-" en caso de no corresponder

(7) Fecha de Creación: Día, Mes, Año

(8) Sección: Aula: A, B, C, ...

(9) Turno: (M) Mañana (T) Tarde, (N) Noche

(10) Escolaridad de la Madre: (0) Ninguno, (P) Preescolar, (PC) Primaria completa, (SC) Secundaria completa, (SEC) Secundaria incompleta, (PRI) Primaria incompleta, (SUP) Superior

(11) Pais: (1) Perú, (2) Ecuador, (3) Colombia, (4) Brasil, (5) Bolivia, (6) Chile, (7) Otro

(12) Lengua Materna: (C) Castellano, (A) Aimara, (Q) Quechua, (E) Lengua extranjera, (H) Lengua originaria, (P) Portugués, (S) Sekobiya, y (SP) Sobrino

(13) Discapacidad: (DA) Auditiva, (DV) Visual, (DM) Motora, (DC) Cognitiva, (DT) Otra
En caso no se registre discapacidad, dejar en blanco

(14) Tipo de Discapacidad: Solo en el caso de estudiantes que provienen de una Institución Educativa Especial. Indicar el tipo de discapacidad con el que el estudiante es atendido (DA), (DV), (DM), (DC), (DT).

(15) Gestión: (P) Privada, (C) Convenio

(16) Característica: (PC) Polidocente Completo, (M) Multigrado, (PM) Polidocente Multigrado

(17) Programa: Solo en el caso de EBA

(18) Fecha: Día, Mes, Año

(19) Nivel/Ciclo: Para el Nivel de EBR (EBE: Inicial (PRI): Primaria (SEC): Secundaria
Para el Nivel de EBA (INT: Intermedio (AVA: Avanzado
Para el Nivel de EBE (EBR: Básica Regular (EBA: Básica Alternativa (EBE: Básica Especial (EBA: Básica a Distancia

(20) Grado/Edad: En el caso de EBR: Inicial: 0, 1, 2, 3, 4, 5; En el caso de Primaria: 1°, 2°, 3°, 4°, 5°, 6°; En el caso de EBA: Inicial: 1°, 2° Intermedio: 1°, 2°, 3° Avanzado: 1°, 2°, 3°, 4°
Colocar "-" en la Nómina los alumnos de otras Modalidades, o grados (Pr), Inicial (IN), Unidocente (PC), Polidocente Completo y Primaria (UI) Unidocente (PC), Polidocente Completo (M), Multigrado y (PM) Polidocente Multigrado

(21) Sección: Aula: A, B, C, ...

(22) Turno: (M) Mañana (T) Tarde, (N) Noche

(23) Modalidad: (EBR) Educación Básica Regular, (EBA) Educación Básica Alternativa, (EBE) Educación Básica Especial

(24) Nº de D.N.I. o Código del Estudiante: Para el caso de estudiantes que provienen de una Institución Educativa Especial, indicar el tipo de discapacidad con el que el estudiante es atendido (DA), (DV), (DM), (DC), (DT).

N° Orden	O.N.I. o Código del Estudiante[16]	Apellidos y Nombres (Orden Alfabético)	Fecha de Nacimiento			Datos del Estudiante											Institución Educativa de procedencia[17]	
			Día	Mes	Año	Sexo (M/F)	Situación de Matrícula (Inicio/Traslado)	Género	Padre vive en el hogar	Madre vive en el hogar	Lengua hablada en casa (F)	Segunda Lengua (F)	Trabaja en Edad Escolar (Sí / No)	Nivel Socioeconómico de la Vivienda	Condición del Estudiante (Regular/Repitente)	Tipo de Discapacidad (Ninguna)	Código Modular	Número y/o Nombre - Curso
32	D-N-I- - - - 7-9-7-2-7-6	BARRIONUEVO, Agnes Julia Virginia	03	08	2011	M	P	P	SI	SI	C		NO		SI	S		
33	D-N-I- - - - 6-3-0-5-9-8-1-2	CHANTEL HUANCHAD, Johanna Krystal	07	07	2011	M	P	P	NO	SI	C		NO		S	SI		
34	D-N-I- - - - 6-2-9-0-5-6-3-4	CUCOUE ESTARQUE, Marleny Aylin	21	10	2011	M	P	P	SI	SI	C		NO		S	SI		
35	D-N-I- - - - 6-2-7-0-5-0-5-3	QUISPE BARRANTES, Ayda Luz	10	04	2011	M	P	P	SI	SI	C		NO		S	SI		
36	1-6-0-8-7-3-0-1-7-0-0-2-6	QUISPE HUAMAN, Marlen Briana	12	10	2011	M	P	P	SI	SI	C		NO		S	NO		
37	D-N-I- - - - 6-2-9-6-5-9-4-E	QUISPE LLANAS, JUANA	25	06	2011	H	P	P	NO	SI	C		NO		S	SI		
38	D-N-I- - - - 5-3-0-2-6-7-3-5	QUISPE NEYRA, Sarahi Nahomi	15	10	2011	M	P	P	SI	SI	C		NO		SI	SI		
39	D-N-I- - - - 6-3-3-1-5-5-0-7	QUISPE RAFAELE, Anymar Fernando	12	06	2011	H	P	P	SI	SI	C		NO		S	SI		
40	D-N-I- - - - 6-2-7-6-6-0-6-4	RAYME MARCA, Jefferson	08	04	2011	H	P	P	NO	SI	C		NO		S	SI		
41	D-N-I- - - - 6-3-1-1-3-5-5-5	SARDON GUTIERREZ, Xiara Xiarithza	06	12	2011	M	P	P	SI	SI	C		NO		SI	SI		
42	D-N-I- - - - 6-3-9-8-6-5-8-9-5	SICONA GUAMANCO, Stefany Victoria	29	11	2011	M	P	P	SI	SI	C		NO		S	S		
43	D-N-I- - - - 6-3-0-3-5-7-2-2-7	SICONA ROJAS, Yeremy Nelim	12	07	2011	M	P	P	SI	SI	C		NO		SI	SI		
44	D-N-I- - - - 6-3-2-4-8-9-0-4	VARGAS CHIPANA, Fran Anthony	21	05	2011	H	P	P	SI	S	C		NO		S	SI		
45	D-N-I- - - - 6-3-3-1-9-0-8-3	VILCA HUALLPAMAYTA, Eder Anderson	22	07	2011	H	P	P	SI	SI	C		NO		S	SI		
46																		
47																		
48																		
49																		
50																		
51																		
52																		
53																		
54																		
55																		
56																		

Resumen	
Hombres	19
Mujeres	16
Total	35

LEÑA DOMINGUEZ, Esther

Responsable de la matrícula

Firma - Post Firma

OLIVEA APAZA, David

Director (a) de la Institución Educativa

Firma - Post Firma y Sello

Aprobación de la Nómina			
R.D. Institucional	Día	Mes	Año
071-2022	25	04	2022

MINISTERIO DE EDUCACIÓN

NÓMINA DE MATRÍCULA - 2022

El reporte de la matrícula se emitirá haciendo uso de la "Nómina de Matrícula del aplicativo informático SIAGIE (Sistema de Información de Apoyo a la Gestión de la Institución Educativa), disponible en http://www.minedu.gob.pe/intranet. Este reporte es de responsabilidad del Director de la I.E. y tiene CARÁCTER OFICIAL (Directiva para el desarrollo del año escolar 2019, R.M. 0234-2019-ED).
La I.E. remitirá una copia impresa a la UGEL con la firma del Director.

Datos de la Instancia de Gestión Educativa Descentralizada (DRE, UGEL)		Datos de la Institución Educativa o Programa Educativo								Periodo Lectivo				Ubicación Geográfica	
Nombre de la DRE - UGEL	UGEL Tambopata	Número y/o Nombre	40 I.E.P. NUESTRA SEÑORA DEL ROSARIO			Gestión[6]	P	Inicio	01/03/2022	Fin	31/12/2022	Dpto.	MADRE DE DIOS
Código		Código Modular	[illegible]	Característica[4]	PC	Programa[5]	-	Datos del Estudiante				Prov.	TAMBOPATA
		Resolución de Creación N°	RES. - [illegible]	Forma[7]	Exc							Dist.	TAMBOPATA
		Nivel/Ciclo[7]	PE	Grado/Edad[8]	3	Sección[9]	C	Turno[10]	M			Centro Poblado	
		Modalidad[2]	EBR	Nombre Sección (Solo inicial)								PUERTO MALDONADO	

N° Orden	N° de D.N.I. o Código del Estudiante[11]	Apellidos y Nombres (Orden Alfabético)	Fecha de Nacimiento			Sexo (M/F)	Situación de Matrícula[10]	País[11]	Padre vive SI / NO	Madre viva SI / NO	Lengua Materna[12]	Segunda Lengua[12]	Trabaja el Estudiante SI / NO	Horas semanales que labora	Escolaridad de la Madre[13]	Nacimiento Registrado SI/NO	Tipo de Discapacidad[14]	Institución Educativa de procedencia[15]	
			Día	Mes	Año													Código Modular	Número y/o Nombre - PLATO
1	D N I [illegible]	AGUIRRE HERMOZA, Luis Fernando	06	07	2011	M	P	P	SI	SI	C		NO		S	SI			
2	D N I [illegible]	ALANIA QUISPILLO, Antony Paolo	22	11	2011	M	P	P	SI	SI	C		NO		S	SI			
3	D N I [illegible]	ALANIA QUISPILLO, Andrea Pamela	22	11	2011	M	P	P	SI	SI	C		NO		S	SI			
4	D N I [illegible]	ALVAREZ HUAMAN, Evangelin	09	12	2011	M	P	P	NO	SI	C		NO		P	SI			
5	D N I [illegible]	ANCULLE HUYAMA, Ascencion Patricia	31	05	2012	M	P	P	SI	SI	C		NO		P	SI			
6	D N I [illegible]	ARANCIBIA DIAZ, Dayro Cesar	23	11	2011	M	P	P	SI	SI	C		NO		SP	SI			
7	D N I [illegible]	AYALA LLANOS, Angel Andre	29	09	2011	M	P	P	SI	SI	C		NO		S	SI			
8	D N I [illegible]	CABIÑAS MORALES, Khaleel Rodney Jose	08	05	2011	M	P	P	SI	SI	C		NO		SP	SI			
9	D N I [illegible]	CANELOS HIDALGO, Lesly Aara	10	12	2011	M	P	P	SI	SI	C		NO		S	SI			
10	D N I [illegible]	CARPIO GONZALES, Saul Diego Xavier	15	06	2011	H	P	P	NO	SI	C		NO		S	SI			
11	D N I [illegible]	CCAHUA HUAMAN, Jhon Anderson	16	06	2011	H	P	P	SI	SI	C		NO		S	SI	AU		
12	D N I [illegible]	CURAY VILCA, Tayra Yrma Meryoed	07	11	2011	M	P	P	SI	NO	C		NO			SI			
13	D N I [illegible]	DAMIAN YEPANO, Aoni	06	01	2012	H	P	P	SI	SI	C		NO		S	SI		0 8 1 6 0 9 7 1	AMERICA
14	D N I [illegible]	DE LA CRUZ ORTIZ, Damaris Pamela	20	01	2012	M	P	P	SI	SI	C		NO		SP	SI			
15	D N I [illegible]	DIAZ CANALES, Dennis Dayro	12	11	2011	H	P	P	NO	NO	C		NO			SI			
16	D N I [illegible]	DIAZ HUALLPA, Mayleh Crystel	05	05	2011	M	P	P	SI	SI	C		NO		P	SI			
17	D N I [illegible]	ESPINOZA MILLAN, Anyeli	28	11	2011	M	P	P	SI	NO	C		NO			SI			
18	D N I [illegible]	FRIGANCHO CALLACENA, David Yampier	09	11	2011	H	P	P	AO	SI	C		NO		S	SI			
19	D N I [illegible]	HUAMAN PEREZ, Jonathan	01	01	2012	H	P	P	AO	SI	C		NO		P	SI			
20	D N I [illegible]	HUAYTALO PUJCA, Naomi Monica	11	06	2011	M	P	P	NO	SI	C		NO		P	SI			
21	D N I [illegible]	ISME LIPA, Kimberlyn Yaneto	16	02	2012	M	P	P	SI	SI	C		NO		SP	SI			

(1) Nivel / Ciclo: Para el caso EBR: (IN) Inicial, (PR) Primaria, (SEC) Secundaria
Para el caso EBA: (INI) Inicial, (INT) Intermedio, (AVA) Avanzado
(2) Modalidad: (EBR) Educ. Básica Regular, (EBA) Educ. Básica Alternativa, (EBE) Educ. Básica Especial, (TPE) Educ. a Distancia
(3) Grado/Edad: En caso de E. Inicial regular: Edad (1, 2 o 3 A.E.).
En el caso de Primaria o Secundaria regular: grados 1, 2, 3, 4, 5, 6.
En el caso de EBA: (Inicial) 1°, 2° Intermedio, 1°, 2° Avanzado, 1°, 2°, 3° A.
Colocar "1" si es la primera vez que el estudiante asiste a dicho grado. (Para inicial: (U) Unidocente, (PC) Polidocente Completo, (M) Multigrado, (PM) Polidocente Multigrado.
(4) Característ.: Para el caso de EBR: (Ninguno) Ninguna, (D) Domiciliaria, (H) Hospitalaria, (C) Convenio, (R) Recuperación Pedagógica, (A) Aula Anexa, (I) Intercultural, (B) Intercultural Bilingüe, (F) Fronteriza, (S) Semipresencial, (T) Itinerante, (L) Logros, (E) Especial, (V) Vivencial, (P) Penitenciaria, (O) Otros.
Para el caso de EBA: (Ninguno) Ninguna, (S) Semipresencial, (I) Intercultural Bilingüe, (F) Fronteriza, (P) Penitenciaria, (O) Otros.
(5) Forma: (Esc.) Escolarizado, (Mod.) No Escolarizado
Para el caso EBA: (P) Presencial, (SEMI) Semipresencial, (SEMIA) Semipresencial a Distancia, (A) A Distancia
(6) Gestión: P: Pública, PRI: Privada
(7) Programa (Sólo EBA): (PEBANA) Programa Educ. Básica Alternativa de Niños y Adolescentes, (PEBAJ) Programa Educ. Básica Alternativa de Jóvenes y Adultos, (PEBAH) Programa Educ. Básica Alternativa de Niños y Adolescentes, Jóvenes y Adultos, (PEBAA) Programa Educ. Básica Alternativa de Adultos Mayores, (PEBAN) Programa Educ. Básica Alternativa de Niños, Adolescentes, Jóvenes y Adultos.
Colocar "-" en caso no se requiera información.
(8) Forma: (Esc.) Escolarizado, (Mod.) No Escolarizado
Para el caso EBA: (P) Presencial, (SEMI) Semipresencial, (SEMIA) Semipresencial a Distancia, (A) A Distancia
(9) Sección: Colocar "U" en caso de ser unidocente
(10) Situación de Matrícula: (P) Promovido, (R) Repitente, (I) Ingresante, (RE) Reincorporado, (RET) Retirado durante el año escolar, (TRA) Trasladado
(11) País: (C) Colombia, (E) Ecuador, (Ch) Chile, (Br) Brasil, (Bo) Bolivia, (CH) China, (JP) Japón, (C) Corea del Sur, (V) Venezuela, (M) México, (O) Otro, (N) Ninguno, (E) Lengua extranjera
(12) Lengua Materna / Segunda Lengua: (C) Castellano, (Q) Quechua, (A) Aymara, (P) Asháninka, (S) Shipibo-konibo, (O) Otra nativa, (E) Lengua extranjera
(13) Escolaridad de la Madre: (SE) Sin Escolaridad, (P) Primaria, (S) Secundaria, (SUP) Superior
(14) Tipo de Discapacidad: (DI) Intelectual, (DA) Auditiva, (DV) Visual, (DAM) Multiple, (DOT) Otra
En caso de no colegio de procedencia, consignar el dato "Sin Información"
Sólo para el caso de estudiantes que provienen de otra Institución Educativa
(15) Para el caso de estudiantes sin D.N.I. colocar el código que el aplicativo les asigna (N N I)

(16) Turno: (M) Mañana, (T) Tarde, (N) Noche
(17) Situación de Matrícula: (I) Ingresante, (P) Promovido, (PO) Promovido en segunda, (RE) Reingresante, (RET) Retirado durante el año escolar, (TRA) Trasladado
(18) Lengua Materna: (C) Castellano, (Q) Quechua, (A) Aymara, (P) Asháninka, (S) Shipibo-konibo, (O) Otra nativa, (E) Lengua extranjera
(19) Segunda Lengua: (C) Castellano, (Q) Quechua, (A) Aymara, (P) Asháninka, (S) Shipibo-konibo, (E) Lengua extranjera
(20) Tipo de Discapacidad: (DI) Intelectual, (DA) Auditiva, (DV) Visual, (DAM) Multiple, (DOT) Otra
(21) Nº de D.N.I. o Código del Estudiante: (N N I) Nº Provisional

Nº Orden	D.N.I. o Código del Estudiante[16]	Apellidos y Nombres (Orden Alfabético)	Fecha de Nacimiento			Datos del Estudiante												Institución Educativa de procedencia[19]	
			Día	Mes	Año	Sexo (H/M)	Situación de Matrícula[17]	Área[18]	Pasa vive SI / NO	Habita vive SI / NO	Lengua Materna[15]	Segunda Lengua[21]	Trabaja el Estudiante SI / NO	Horas semanales que labora	Discapacidad de la Modalidad[20]	Necesidades Específicas SI/NO	Tipo de Discapacidad[14]	Código Modular	Número y/o Nombre - RIEBO
22	D·N·I· · · ·6·5·7·0·6·1·4·7	JARA TRINCOSO, Shirley Amely	11	03	2012	H	P	P	SI	SI	C		NO		S	SI			
23	D·N·I· · · ·6·3·7·4·5·0·1·5	MACOCHOA VARGAS, Gaea Oriana	20	04	2011	M	P	P	SI	SI	C		NO		S	SI			
24	D·N·I· · · ·6·2·9·8·5·6·8·0	MAMANI ALFARO, Mayar Alexa	31	10	2011	M	P	P	SI	SI	C		NO		S	SI			
25	D·N·I· · · ·6·3·3·5·9·5·0·2	MARIACA CARRASCO, Juan Carlos	05	08	2011	H	P	P	SI	SI	C		NO		SP	SI			
26	D·N·I· · · ·6·3·3·4·9·2·0·9	MENDOZA GUTIERREZ, Benji Abel	17	04	2011	H	P	P	SI	SI	C		NO		S	SI			
27	D·N·I· · · ·6·3·1·1·1·5·4·5	MIYASHIRO RENGIFO, Jhamsua Fernando	29	02	2011	H	P	P	SI	SI	C		NO		SP	SI			
28	D·N·I· · · ·6·3·0·1·9·9·4·7	ORTEGA HUAYNACHO, Estefany	26	07	2011	M	P	P	SI	SI	C		NO		P	SI			
29	D·N·I· · · ·6·2·7·6·4·0·1·2	PACAYA LAURA, Kiara Dorothy	29	04	2011	M	P	P	SI	SI	C		NO		S	S			
30	D·N·I· · · ·6·3·1·1·1·3·6·2·1	PACHECO DELGADO, Aparicio Ish	17	01	2012	M	P	P	NO	SI	C		NO		SP	SI			
31	D·N·I· · · ·6·2·8·6·5·5·6·6	PUCLLA AGUILCIA, Maria Magh	14	10	2011	M	P	P	SI	NO	C		NO			SI			
32	D·N·I· · · ·7·6·9·0·1·0·7·5	QUISPE BLANCO, Diana Carolina	24	04	2011	M	P	P	SI	SI	C		NO		S	SI			
33	D·N·I· · · ·6·3·1·1·9·3·7·3	ROLIN CHAVEZ, Adryan Crosby	05	08	2011	H	P	P	SI	SI	C		NO		S	SI			
34	D·N·I· · · ·8·4·7·4·2·0·0·6	RUIZ GAVIDIA, Fiorella Abrigham	20	01	2012	H	P	P	NO	SI	C		NO		SP	SI			
35	D·N·I· · · ·6·3·1·1·3·9·8·3	SANCHEZ FLORES, Travis Justus	12	02	2012	H	P	P	SI	SI	C		NO		S	SI			
36	D·N·I· · · ·6·3·1·1·1·3·9·6·1	SILVA CHUQUIJA, Harold Smith Fiorp	17	02	2012	H	P	P	SI	SI	C		NO		SP	SI			
37	D·N·I· · · ·7·2·4·1·4·0·3·0	VIENA RODRIGUEZ, Piero Andriu	28	05	2011	H	P	P	SI	SI	C		NO		SP	SI			
38																			
39																			
40																			
41																			
42																			
43																			
44																			
45																			
46																			
47																			
48																			
49																			
50																			

Estudiantes	
Hombres	21
Mujeres	16
Total	37

LEMA DOMINGUEZ, Esther

Responsable de la matrícula

Firma - Post Firma

OLVEA APAZA, David

Director (a) de la Institución Educativa

Firma - Post Firma y Sello

Aprobación de la Nómina			
R.D. Institucional	Día	Mes	Año
071-2022	21	04	2022

MINISTERIO DE EDUCACIÓN

NÓMINA DE MATRÍCULA - 2022

El reporte de la matrícula se emitirá haciendo uso de la Nómina de Matrícula del aplicativo informático SIAGIE (Sistema de Información de Apoyo a la Gestión de la Institución Educativa), disponible en http://www.minedu.gob.pe/intranet. Esta Nómina es de responsabilidad del Director de la I.E. y TIENE CARÁCTER OFICIAL (Directiva para el desarrollo del año escolar 2011, R.M. 0622-2010 ED).

La I.E. remitirá una copia impresa a la UGEL con la firma del Director.

Datos de la Instancia de Gestión Educativa Descentralizada (DRE, UGEL)		Datos de la Institución Educativa o Programa Educativo								Periodo Lectivo				Ubicación Geográfica	
Código	1 7 6 6 5 7	Número y/o Nombre	APLICACION MUESTRA BORONA DEL PROSAND			Gestión[1]	P			Inicio	01/03/2022	Fin	31/12/2022	Dpto.	MADRE DE DIOS
		Código Modular	0 3 1 9 5 0 8	Característica[4]	PG	Programa[7]				Datos del Estudiante				Prov.	TAHUAMANU
Nombre de la DRE - UGEL	UGEL Tambopata	Resolución de Creación N°	RDR N° 0 - 2011-ED	Fuente[15]	Em									Dist.	TAHUAMANU
		Nivel/Ciclo[1]	Inic	Grado/Edad[2]	5	Sección[16]	C	Turno[7]	M					Centro Poblado	
		Modalidad[3]	EBR	Nombre Sección (Solo Inicial)										PUERTO MALDONADO	
N° Orden	N° de D.N.I. o Código del Estudiante[14]	Apellidos y Nombres (Orden Alfabético)	Fecha de Nacimiento			Sexo H/M	Situación de Matrícula(10)	País(11)	Padre vive SI / NO	Madre vive SI / NO	Lengua Materna(12)	Segunda Lengua(13)	Trabaja el Estudiante SI / NO	Horas semanales que labora	Escolaridad de la Madre(13)	Vacunación Regular SI/NO	Tipo de Discapacidad(14)	Institución Educativa de procedencia[7]	
			Día	Mes	Año													Código Modular	Número y/o Nombre - R.J./R.D.
1	D N I 7 7 5 6 5 5 1	ADHAHUI POMPAS, Yazuri Yamilet	07	07	2011	M	P	P	SI	NO	C		NO			SI			
2	D N I 5 3 1 5 6 7 4	AUCAYLLA HUAMACA, Dylan Francisco	30	06	2010	H	P	P	NO	SI	C		NO		S	SI			
3	D N I 6 1 2 5 1 7 8	CACERES CASA, Victor Mayty	29	07	2011	M	P	P	SI	SI	C		NO		S	SI			
4	D N I 6 2 6 6 2 7 1	CARDENAS BONGORA, Yuric	05	08	2011	H	P	P	SI	SI	C		NO		P	SI			
5	D N I 6 3 7 7 2 2 9 6	CASCAMANTA LOAYZA, Vania Cristell	11	12	2011	M	P	P	NO	SI	C		NO		S	SI			
6	D N I 6 4 7 6 9 2 4	CHAPAMA SOAHUANTICO, Tashiro Samir	17	04	2011	H	P	P	SI	SI	C		NO		S	SI			
7	D N I 6 4 7 5 5 6 6	CUJIJUI PINTA, Gara Alessandra	04	06	2011	M	P	P	SI	SI	C		NO		S	SI			
8	D N I 4 2 7 2 7 7	DIAZ GALINDO, Aaron Ebanny	14	01	2012	M	P	P	SI	SI	C		NO		S	SI			
9	D N I 6 2 9 8 6 4 7	FACHIN RAMIREZ, Amy Dhris	10	10	2011	M	P	P	SI	SI	C		NO		S	SI			
10	D N I 4 7 3 7 9 6 2 2	FAJARDO CAVILA, Fernando Jose	19	05	2011	H	P	P	SI	SI	C		NO		S	SI			
11	D N I 6 2 4 6 2 1 5 5	GALINDO SANCHEZ, Ivar Lud	28	01	2012	H	P	P	SI	SI	C		NO		S	SI			
12	D N I 4 6 1 3 6 1 1 5	GALINDO VILCAMAYTA, Celina	22	08	2011	M	P	P	NO	SI	C		NO		P	SI			
13	D N I 6 2 6 6 5 5 6	GOMEZ CARPIO, Mia Fernanda	11	10	2011	M	P	P	SI	SI	C		NO		SP	SI			
14	D N I 6 3 7 7 8 7 5	HUANCA QUISPE, Josue	19	08	2011	H	P	P	SI	SI	C		NO		S	SI			
15	D N I 6 3 1 5 5 2 4	HUILLCA ROMAN, Andrey Neymar	17	12	2011	H	P	P	SI	SI	C		NO		S	SI			
16	D N I 6 3 1 1 2 2 1	JARA QUISPE, Yanipsa Maria	27	12	2011	M	P	P	NO	SI	C		NO		S	SI			
17	D N I 6 2 7 6 4 5 2	MAMANI HUILLCA, Ronal Paul	15	01	2011	H	P	P	SI	SI	C		NO		P	SI		0 1 0 6 7 7 1	52043 SAMAND
18	D N I 6 2 1 1 6 5 4	MORA EVANGELINO, Richar Rodrigo	13	06	2011	H	P	P	NO	SI	C		NO		S	SI			
19	1 9 0 8 1 9 5 0 8 0 0 5 1 5	MORENON ALCALA, Fabelys Alejandra	18	08	2011	M	P	CH	SI	NO	C		NO			NO			
20	D N I 6 3 1 1 8 8 0	NOA MAYO, Joan Ken	21	07	2011	H	P	P	SI	SI	C		NO		S	SI			
21	D N I 6 2 1 1 3 7 7 1	OCHOA JUACHIN, Treysi Milena	11	12	2011	M	P	P	SI	SI	C		NO		S	SI			

(1) Nivel / Ciclo: Para el caso EBR/EBE (Nivel Inicial (INI), Primaria (PRI), Secundaria (SEC)). Para el caso EBA (INI, Inicial; INT, Intermedio; AVA, Avanzado). (EBR; Educ. Básica Regular, EBA; Educ. Básica Alternativa, EBE; Educ. Básica Especial, ALAS; Educ. a Distancia)

(2) Modalidad

(3) Grado/Edad: (Ejemplo de F. Inicial regular: Edad 5: 1,2,3,4,5). En el caso de EBA Ciclos I, II, Intermedio I, II, III, Avanzado I, II, III. Colocar "1" si en la Nómina hay alumnos de varias edades (Edad grados (F)).

(4) Característ.: Inicial: (U) Unidocente (PC) Polidocente Completo y Primaria: (U) Unidocente (PC) Polidocente Completo (M) Multigrado y (PM) Polidocente Multigrado

(5) Forma

(6) Programa (Solo EBA)

(7) Turno

(8) Sección

(9) Gestión

(10) Matrícula: (N) Nuevo, (P) Promovido, (R) Repitente, (RI) Reincorporado, (RE) Reentrante, (A) Ascenso

(11) País

(12) Lengua

(13) Nivel de la Madre

(14) Tipo de Discapacidad

(15) I.E. de procedencia

(16) N° de Orden Con Nueva

Nº Orden	D.N.I. o Código del Estudiante[**]	Apellidos y Nombres (Orden Alfabético)	Fecha de Nacimiento			Datos del Estudiante												Institución Educativa de procedencia[*5]	
			Día	Mes	Año	Sexo (M/F)	Situación de Matrícula[C]	País[11]	Padre vive SI / NO	Madre vive SI / NO	Lengua Materna[12]	Segunda Lengua[12]	Trasladó el Estudiante SI / NO	Hijo/a de madre/padre que labora	Edad[12]	Documento Registrado SUNAT	Tipo de Documento[13]	Código Modular	Número y/o Nombre - R.J./R.D.
22	D·N·I· ·6·2·8·7·8·7·3·2	ORTIZ SANCHEZ, Ariana Maycol	11	10	2011	H	P	P	SI	SI	C		NO		S	SI			
23	D·N·I· ·8·3·1·1·3·4·1·3	PABLO TORIBIO, Satyury Maia	21	07	2011	M	P	P	SI	SI	C		NO		SP	SI			
24	D·N·I· ·8·3·3·8·2·0·2·8	PACCO RAMOS, Keymi Dayla	24	03	2012	M	P	P	SI	SI	C		NO		S	SI			
25	D·N·I· ·8·2·7·8·5·5·4·3	PAÑEDES LORAYZA, Andrea Fernanda	10	04	2011	M	P	P	SI	SI	C		NO		S	SI		0 3 7 6 1 2 4	23316
26	D·N·I· ·6·2·9·6·5·4·5·5	PEREZ APAZA, Lidia Alexander	10	10	2011	M	P	P	SI	SI	C		NO		SP	SI			
27	D·N·I· ·7·8·8·5·4·6·5·8	QUISPE CALCINA, Ruth	28	11	2011	M	P	P	SI	SI	C		NO		S	SI			
28	D·N·I· ·7·7·3·0·3·6·9·0	QUISPE MORENO, Sarait Brisa	28	06	2011	M	P	P	NO	SI	C		NO		S	SI			
29	D·N·I· ·6·3·3·1·9·5·6·3	TORRES PINZA, Rial Alexander	08	01	2011	H	P	P	S	SI	C		NO		S	SI			
30	D·N·I· ·6·3·1·1·3·6·9·0	USQUIANO HERNANDEZ, Nanahi Yuruany	21	01	2012	M	P	P	S	SI	C		NO		S	SI			
31	D·N·I· ·6·2·6·1·7·7·4·7	VARGAS JIPA, Fatimy	07	06	2010	M	P	P	SI	SI	C		NO		P	SI			
32	D·N·I· ·8·3·3·1·9·8·1·5	ZUMAETA MARTINEZ, Yanina Romina	27	06	2011	M	P	P	NO	SI	C		NO		S	SI			
33																			
34																			
35																			
36																			
37																			
38																			
39																			
40																			
41																			
42																			
43																			
44																			
45																			
46																			
47																			
48																			
49																			

Resumen	
Hombres	13
Mujeres	19
Total	32

LEMA DOMINGUEZ, Esther

Responsable de la matrícula

Firma - Post Firma

OLVEA APAZA, David

Director (a) de la Institución Educativa

Firma - Post Firma y Sello

Aprobación de la Nómina			
R.D. Institucional	Día	Mes	Año
071-2022	25	04	2022

MINISTERIO DE EDUCACIÓN

NÓMINA DE MATRÍCULA - 2022

El reporte de la matrícula se emitirá haciendo uso de la Nómina de Matrícula del aplicativo informático SIAGIE (Sistema de Información de Apoyo a la Gestión de la Institución Educativa), disponible en http://www.minedu.gob.pe/intranet. Dicho reporte es de responsabilidad del Director de la I.E. y TIENE CARÁCTER OFICIAL (Directiva para el desarrollo del año escolar 2014 R.M. N° 0622-2013-ED).
La I.E. remitirá una copia impresa a la UGEL con la firma del Director.

Datos de la Instancia de Gestión Educativa Descentralizada (DRE, UGEL)		Datos de la Institución Educativa o Programa Educativo						Período Lectivo				Ubicación Geográfica	
		Número y/o Nombre	APLICACION NUESTRA SEÑORA DEL ROSARIO			Gestión(*)	P	Inicio	01/03/2022	Fin	31/12/2022	Dpto.	MADRE DE DIOS
Código		Código Modular		Característica(*)	PC	Programa(*)		Datos del Estudiante				Prov.	TAMBOPATA
Nombre de la DRE - UGEL	UGEL Tambopata	Resolución de Creación N°		Forma(*)	Sec							Dist.	TAMBOPATA
		Nivel/Ciclo(*)	==	Grado/Edad(*)	:	Sección(*)	:	Turno(*)	M			Centro Poblado	
		Modalidad(*)	==	Nombre Gestión (Solo Inicial)								PUERTO MALDONADO	

N° Orden	N° de D.N.I. o Código del Estudiante(**)	Apellidos y Nombres (Orden Alfabético)	Fecha de Nacimiento			Sexo H/M	Situación de Matrícula(6)	Pase(11)	Padre vive SI / NO	Madre viva SI / NO	Lengua Materna(17)	Segunda Lengua(12)	Trabaja en Empleo/a SI / NO	Horas semanales que trabaja	Escolaridad de la Madre(13)	Nacimiento Registrado SI/NO	Tipo de Discapacidad(14)	Institución Educativa de procedencia(*)	
			Día	Mes	Año													Código Modular	Número y/o Nombre - R.M.N°
1	[redacted]	OLIVERA HUERTADO Maria Sofia	18	10	2011	M	P	P	SI	SI	C		NO		SP	SI		0 3 2 8 2 5 0	8060 JUANA ALARCO DE DAMMERT
2	[redacted]	ROJAS DEL CASTILLO Kenna Yecci	08	11	2011	M	P	P	NO	SI	C		NO		9	SI		0 2 7 1 3 8 7	64013 NTRA SRA DE LAS MERCEDES
3																			
4																			
5																			
6																			
7																			
8																			
9																			
10																			
11																			
12																			
13																			
14																			
15																			
16																			
17																			
18																			
19																			
20																			
21																			

(*) Nivel / Ciclo: Para el caso EBR/EBE: (IN) Inicial, (PR) Primaria, (SEC) Secundaria. Para el caso EBA: (AI) Inicial, (INT) Intermedio, (AVA) Avanzado.
(2) Modalidad: (EBR) Educ. Básica Regular, (EBA) Educ. Básica Alternativa, (EBE) Educ. Básica Especial, (TEA) Educ. a Distancia.
(3) Grado/Edad: En caso de E. Inicial regular = Edad (0, 1, 2, 3, 4, 5). En el caso de Primaria y Secundaria regulares grados: 1, 2, 3, 4, 5, 6. En el caso de EBA: E. Inicial: 1°, 2° Intermedio: 1°, 2°, 3° Avanzado: 1°, 2°, 3°, 4°. Ubicar "1" en la N° de la Nómina hay alumnos de varias edades (Ej.: 1 grado (Pri.) Ubicar "1" en Unidocente (PC), Pluridocente Completo y Primaria (M) Unidocente, (PC) Pluridocente Completo, (M) Multigrado y (PM) Pluridocente Multigrado.
(4) Característ.
(5) Forma
(6) Sección
(7) Gestión
(8) Programa (sólo EBA)
(Esc.) Escolarizado, (No Esc.) No Escolarizado
Para el caso EBA: (Pr) Presencial, (SP) Semi Presencial, (A) A distancia
A la I.E. Comunal "A" se le asignó como 0 a la Sede de Nivel Inicial
(P) Público, (PP) Privado
(PEBR) Hogares, Proy. de Educ. Bás. Alt. de Niños y Adoles. en Riesgo, (PEBA) Proy. de Educ. Bás. Alt. de Adolesc. y Adultos, (PEBE) Proy. de Educ. Básica Alter. de Niños, Adoles. y Adolescentes y Jóvenes y Adultos
Ubicar "1" en caso de la correspondiente
(9) Turno
(10) Situación de Matrícula
(11) Pase
(12) Lengua
(13) Escolaridad de la Madre
(14) Tipo de discapacidad
(15) N° de Resolución
(16) N° de Libro de Control Digital
(M) Mañana, (T) Tarde, (N) Noche
(I) Ingresante, (P) Promovido, (R) Reprobado en el grado, (RE) Reasignado, (RS) Reprobado solo N° de casos de EBA
(P) Perú, (E) Ecuador, (Ch) Colombia, (N) Brasil, (Bo) Bolivia, (Ch) Chile, (O) Otra
(C) Castellano, (Q) Quechua, (A) Aimara, (O) Otra lengua, (E) Lengua extranjera
(SE) Sin Escolaridad, (P) Primaria, (S) Secundaria, y (SP) Superior
(D) Auditiva, (A) Auditiva, (V) Visual, (M) Motora, (S) Sordoceguera, (O) Otra, (N) cuando no sabemos discapacidad, Falta de Fecha
(NA) cuando aquella no pueda ser registrada por alguna razón de vida (Matrícula Educativa)
(E) Cuando el N° de documento de identidad del estudiante no presenta 8 N°

MINISTERIO DE EDUCACIÓN

NÓMINA DE MATRÍCULA - 2022

El reporte de matrícula se emitió haciendo uso de la Versión de Matrícula del aplicativo Informático SIAGIE (Sistema de Información de Apoyo a la Gestión de la Institución Educativa). Disponible en: http://siagie.minedu.gob.pe. Este reporte es de responsabilidad del Director de la I.E. y TIENE CARÁCTER OFICIAL.

Datos de la Instancia de Gestión Educativa Descentralizada (DRE - UGEL)		Datos de la Institución Educativa o Programa Educativo								Periodo Lectivo				Ubicación Geográfica	
Código	1 2 7 0 0 1	Número y/o Nombre	APLICACION NUESTRA SEÑORA DEL ROSARIO			Gestión[7]	FOD	Inicio	01/03/2022	Fin	31/12/2022	Dpto.	MADRE DE DIOS
		Código Modular	0 8 1 9 5 0 8	Cond.[4]	PC	Programa[8]	-	Datos del Estudiante				Prov.	TAMBOPATA
Nombre de la DRE - UGEL	UGEL Tambopata	Resolución de Creación[6]	R.D.D. - 0133 - 83-11-83	Forma[5]	Ges							Dist.	TAMBOPATA
		Nivel/Ciclo[1]	P3	Grado/Edad[3]	5	Sección[9]	O	Turno[10]	M			Centro Poblado	
		Modalidad[2]	EBR	Nombre Sección (Solo Inicial)								PUERTO MALDONADO	

N° Orden	N° de D.N.I. o Código del Estudiante[11]	Apellidos y Nombres (Orden Alfabético)	Fecha de Nacimiento			Sexo H/M	Situación de Matrícula(10)	País(11)	Padre vive SI / NO	Madre vive SI / NO	Lengua Materna(12)	Segunda Lengua(12)	Trabaja el Estudiante SI / NO	Horas semanales que labora	Ocupación de la Madre(13)	Nacimiento Registrado SI/NO	Tipo de Discapacidad(14)	Institución Educativa de procedencia[15]	
			Día	Mes	Año													Código Modular	Número y/o Nombre - R.I.E/D
1	1 0 N I - - - - 6 2 7 8 6 0 7 6	PACCO CORISEPA, Angel Edward Andrew	03	05	2011	H	P	T	R	A	S	L	A	D	A	D	O		
2																			
3																			
4																			
5																			
6																			
7																			
8																			
9																			
10																			
11																			
12																			
13																			
14																			
15																			
16																			
17																			
18																			
19																			
20																			
21																			

(1) Nivel / Ciclo: Para el caso EBR/EBE: (IN) Inicial (PRI) Primaria (SEC) Secundaria. Para el caso EBA: (IN) Inicial (INT) Intermedio (AVA) Avanzado.
(2) Modalidad: (EBR) Educ. Básica Regular (EBA) Educ. Básica Alternativa (EBE) Educ. Básica Especial.
(3) Grado/Edad: En caso de E. Inicial regular Edad (3 / 4 / 5) a.
En el caso de Primaria y Secundaria regular grado: 1,2,3,4,5,6.
En el caso de EBA Ciclo Inicial: 1°, 2° Intermedio 1°, 2°, 3° Avanzado 1°, 2°, 3°, 4°.
Colocar "-" si en la nómina hay alumnos de varias edades (E) o grados (G).
(4) Condición: Primaria: (N) Unidocente, (PM) Polidocente Multigrado y (PC) Polidocente Completo.
(5) Forma: (Esc) Escolarizado (No Esc) No Escolarizado. Para el caso EBA: (P) Presencial, (SAT) Semi Presencial, (A) a Distancia.
(6) Sección: A, B, C, ... Colocar "-" si es sección única o si no hay división de sección.
(7) Gestión: (PUB) Pública, (PRI) Privada, (GP) Pública de gestión privada, (CP) Pública de Gestión Privada, (CO) Cooperativa.
(8) Programa (solo Educ. Básica Alternativa): (PRIM) Primaria de Menores, (SEC) Secundaria de Menores, (PEBANA) Prog. de Educ. Básica Alternativa de Niños y Adolescentes, (AVANZA) Prog. de Educ. Básica Alternativa de Jóvenes y Adultos.
Colocar "-" en caso de no corresponder.
(9) Sección: A, B, C, ... Colocar "-" si es sección única o si no hay división de sección.
(10) Situación de Matrícula: (P) Promovido, (R) Recuperación, (T) Traslado, (D) Retirado, (I) Ingresante, (C) Reincorporado, (N) Nuevo.
(11) País: (1) Perú, (2) Ecuador, (3) Colombia, (4) Brasil, (5) Bolivia, (6) Chile, (7) Otro.
(12) Lengua: (1) Castellano, (2) Quechua, (3) Aimara, (4) Asháninka, (5) Lengua Nativa, (6) Lengua Extranjera.
(13) Ocupación de la Madre: (1) Sin Ocupación, (2) Primaria, (3) Secundaria, y (4) Superior.
(14) Tipo de Discapacidad: (1) Auditiva, (2) Visual, (3) Motora, (4) Sordoceguera, (5) Otra.
Si tiene más de una discapacidad colocar el mayor.
(15) Para el caso de estudiantes que provienen de otra Institución Educativa.
(16) Cód. del Est.: Se muestra solo si el nivel para el estudiante es Inicial (3 a 5 a).
(17) Nombre del Estudiante: Se muestra solo si el nivel para el estudiante es Inicial (3 a 5 a).
(18) Turno: (M) Mañana, (T) Tarde, (N) Noche.
(19) Situación de Matrícula: (P) Promovido, (R) Recuperación, (T) Traslado, (D) Retirado, (I) Ingresante, (C) Reincorporado, (NE) Nuevo.
Solo en el caso de EBA: (PE) Permanente.
(20) País: (1) Perú, (2) Ecuador, (3) Colombia, (4) Brasil, (5) Bolivia, (6) Chile, (7) Otro.
(21) Lengua: (1) Castellano, (2) Quechua, (3) Aimara, (4) Asháninka, (5) Lengua Nativa, (6) Lengua Extranjera.
(22) Ocupación de la Madre: (1) Sin Ocupación, (2) Primaria, (3) Secundaria, y (4) Superior.
(23) Tipo de Discapacidad: (1) Auditiva, (2) Visual, (3) Motora, (4) Sordoceguera, (5) Otra.
Si tiene más de una discapacidad colocar el mayor.
(24) Para el caso de estudiantes que provienen de otra Institución Educativa.
(25) Cód. del Est.: Se muestra solo si el nivel para el estudiante es Inicial (3 a 5 a).

MINISTERIO DE EDUCACIÓN

NÓMINA DE MATRÍCULA - 2022

El reporte de la nómina de matrícula generado con el aplicativo informático SIAGIE (Sistema de Información de Apoyo a la Gestión de la Institución Educativa) disponible en http://www.minedu.gob.pe/siagie/. Este reporte es de reconocida validez del Director de la I.E. y TIENE CARÁCTER OFICIAL (Directiva para el desarrollo del año escolar 2014, R.M. 0622-2013-ED).
La I.E. remite una copia firmada a la UGEL con la firma del Director

Datos de la Instancia de Gestión Educativa Descentralizada (DRE, UGEL)		Datos de la Institución Educativa o Programa Educativo								Periodo Lectivo				Ubicación Geográfica	
Código	170005	Número y/o Nombre	APLICACIÓN MUESTRA REGIÓN ORIENTE			Gestión[2]	P	Inicio	01/03/2022	Fin	31/12/2022	Dpto.	MADRE DE DIOS
Nombre de la DRE - UGEL	UGEL Tambopata	Código Modular	0815850	Característica[4]	FC	Programa[5]	-	Datos del Estudiante				Prov.	TAMBOPATA
		Resolución de Creación N°	RDR - 0132 - 30-11-88	Forma[3]	Esc							Dist.	TAMBOPATA
		Nivel/Ciclo[1]	PRI	Grado/Edad[4]	6	Sección[6]	A	Turno[7]	M			Centro Poblado	
		Modalidad[2]	EBR	Nombre Sección (Solo Inicial)								PUERTO MALDONADO	
												Institución Educativa de procedencia[10]	

N° Orden	N° de D.N.I. o Código del Estudiante[11]	Apellidos y Nombres (Orden Alfabético)	Fecha de Nacimiento			Sexo (M/F)	Situación de Matrícula[10]	País[11]	Padre vive SI / NO	Madre vive SI / NO	Lengua Aprende[12]	Segunda Lengua[12]	Trabaja el Estudiante SI / NO	Horas semanales que labora	Escolaridad de la Madre[13]	Necesidad Registrada SUNEO	Tipo de Discapacidad[14]	Código Modular	Número y/o Nombre - RUMO
			Día	Mes	Año														
1	D.N.I. 62707655	ACHAHUI CHIPANA, Cristhian Ronaldo	26	11	2010	H	P	P	NO	SI	C		NO		SE	SI			
2	D.N.I. 62951078	AQUINO PINEDA, Eydan Samuel	09	11	2010	H	P	P	NO	SI	C		NO		SP	SI			
3	D.N.I. 52708603	ARANDA QUISPE, Igor Rubén	30	10	2010	H	P	P	NO	SI	C		NO		S	SI			
4	D.N.I. 52951060	AVENDAÑO BARAZORDA, Marona Del Angel	17	09	2010	M	P	P	SI	SI	C		NO		SE	SI		0 2 0 0 5 6 5	52022 HEROES DE OLAYPU
5	D.N.I. 71824093	CARDENAS QUISPE, Mayory Brenda	25	05	2010	M	P	P	NO	SI	C		NO		S	SI			
6	D.N.I. 62707658	CASTAGNE YARICAHUA, Cahuenya Cenia	16	01	2011	M	P	P	NO	SI	C		NO		P	SI			
7	D.N.I. 62732958	CHAVEZILLA HUANCA, Carlos Fernando	27	08	2010	H	P	P	SI	SI	C		NO		P	SI			
8	D.N.I. 70764255	CHOQUE ROQUE, Victor Augusto	05	07	2010	H	P	P	SI	SI	C		NO		S	SI			
9	D.N.I. 62525518	COA HUAYHUA, Yonsajhiry Lenny	22	04	2010	M	P	P	NO	SI	C		NO		SE	SI			
10	D.N.I. 62525103	CORRALES QUISPE, Mayori Dana	02	10	2010	M	P	P	SI	SI	C		NO		P	SI			
11	D.N.I. 62707658	CUSI QUISPE, Milena Ve	08	03	2011	M	P	P	NO	SI	C		NO		P	SI			
12	D.N.I. 62519505	DEL CARPIO GONZALES, Thiago Emmanuel	09	04	2010	H	P	P	SI	SI	C		NO		SP	SI			
13	D.N.I. 62543656	HALAMUCA ALVAREZ, Rabbi	19	06	2010	H	P	P	NO	SI	C		NO		S	SI			
14	D.N.I. 71424201	HUMA VILLAR, Juan Esteban Jhon	17	07	2010	H	P	P	SI	SI	C		NO		S	SI		0 8 0 1 4 8 7	82'09
15	D.N.I. 62587586	LAURENTE PARRILLA, Angel Miguel Gabriel	16	07	2010	H	P	P	SI	SI	AI	C	NO		SP	SI			
16	D.N.I. 71610695	LEYVA CASCPUNA, Marlon Gael	31	01	2011	H	P	P	SI	SI	C		NO		S	SI			
17	D.N.I. 72836315	LIPA MAMANI, Anahis Maricruz	09	09	2010	M	P	B	SI	SI	C		NO		S	SI			
18	D.N.I. 71424121	LUJAN SALAS, Thais Paulina	21	05	2010	M	P	P	SI	SI	C		NO		SP	SI			
19	D.N.I. 62626818	MOSCOSO MENDOZA, Estevan Oscar	08	07	2010	H	P	P	NO	SI	C		NO		S	SI			
20	D.N.I. 62434756	NALVARTE CACHIQUE, Kayto Dayro	13	08	2010	H	P	P	SI	SI	C		NO		S	SI			
21	D.N.I. 70836320	NORIEGA TOREN, Cristian	30	10	2010	H	P	P	SI	SI	C		NO		S	SI			

(1) Nivel/Ciclo : Para el caso EBR/EBE: (IN) Inicial (PR) Primaria (SE) Secundaria
Para el caso EBA: (01) Inicial (I02) Intermedio (I03) Avanzado
(2) Modalidad : (EBR) Educ. Básica Regular, (EBA) Educ. Básica Alternativa, (EBE) Educ. Básica Especial, (EBA) Educ. a Distancia
(3) Grado/Edad : En caso de Inicial: Indicar Edad (0,1,2,3,4,5)
En el caso de Primaria o Secundaria: Indicar grado (1,2,3,4,5,6)
En el caso de EBA: (I Inicial, I Intermedio, I Avanzado) (1,2,3,4)
Edad: Indicar Número, hay alumnos de varias edades (Ebe grados, Mv)
(4) Característ. : Inicial: (Ti) Unidocente (Pc) Polidocente Completo / Primaria: (Ui) Unidocente (Pc) Polidocente Completo, (Bi) Bilingüe y (Pa) Polidocente Asignatura

(5) Forma : (Esc) Escolarizado, (No Esc) No Escolarizado
Para el caso EBA: (Pr) Presencial, (SemI) Semi Presencial, (Dist) A Distancia
(6) Sección : A, B, C ... Colocar "-" en el caso de Inicial
(7) Gestión : (P) Pública (PP) Privada
(8) Programa : (Pron) Pronoei, Pcog de Educ Inic No Escol y Familias (Pcog) Cunas, Pcog de Educ Inic No Escol y Familias (Pcog) Huerfanos, Pcog de Educ Básica Alternativa, Pcog de Educ Básica Especial, Pcog de Educ Básica Alternativa, Pcog de Educ Básica Alternativa, Pcog de Educ Básica Alternativa, Pcog de Educ Básica Alternativa
(Otro EBA) Colocar "-" en caso de no corresponder

(9) Turno : (M) Mañana, (T) Tarde, (N) Noche
(10) Situación de Matrícula : (I) Ingresante, (P) Promovido, (PO) Promovido en el grado, (RE) Reingresante, (REP) Reingresante sin nota en el grado, (SU) Subsanado
(11) País : (P) Perú, (L) Bolivia, (C) Colombia, (B) Brasil, (Otr) Otros, (E) Ecuador
(12) Lengua : (C) Castellano, (Q) Quechua, (A) Aimara, (Sh) Shipibo-Konibo, (E) Lengua extranjera
(13) Escolaridad de la Madre : (SI) Sin Escolaridad, (P) Primaria, (S) Secundaria, (SP) Superior
(14) Tipos de Discapacidad : (Vi) Visual, (Au) Auditiva, (Hi) Visual, (Mul) Multiple, (Sor) Sordo ceguera, (Dif) Otra. En caso de no poseer discapacidad dejar en blanco.
(M) N° de Matrícula : Ningún estudiante puede tener dos matrículas en una misma Institución Educativa.
(Ref) N° de Ficha Ref. Escolar : El RUM también se emite solo en el caso de que el estudiante ingrese (I, RE).

Nº Orden	D.N.I. o Código del Estudiante[10]	Apellidos y Nombres (Orden Alfabético)	Fecha de Nacimiento			Datos del Estudiante												Institución Educativa de procedencia[13]	
			Día	Mes	Año	Sexo H/M	Situación de Matrícula(11)	País(11)	Pueblo que SI / NO	Madre vive SI / NO	Lengua Materna(12)	Segunda Lengua(12)	Trabaja el Estudiante SI / NO	Horas semanales que labora	Escolaridad de la Madre(11)	Nacimiento Registrado SI/NO	Tipo de Discapacidad(14)	Código Modular	Número y/o Nombre - RJRD
22	D·N·I· 6·2·7·6·5·0·7·1	ORLIRO HURTADO, Klaribel	08	12	2010	M	P	P	SI	NO	C		NO			SI			
23	D·N·I· 8·2·5·9·1·2·2·6	PEÑA CAMACHI, Izumi Nadhiary	04	04	2010	M	P	P	NO	SI	C		NO		S	SI			
24	D·N·I· 6·2·4·3·5·6·9·3	PUMA GARSEZ, Helen Nely	09	07	2010	M	P	P	SI	NO	C		NO			SI			
25	D·N·I· 6·2·3·2·6·8·7·2	PUMA JASINVOCCA, Jhool Brian	07	05	2010	H	P	P	SI	SI	C		NO		S	SI			
26	D·N·I· 7·8·4·9 0·9·3·2	PUMA QUISPE, Angely Daisy	15	01	2011	M	P	P	NO	NO	C		NO			SI			
27	D·N·I· 6·2·5·4·0·2 9·7	QUISPE CHIPANA, Elvis Daniel	06	06	2010	H	P	P	NO	SI	C		NO		S	SI			
28	D·N·I· 6·2·5·1·0·3·4·2	QUISPE ORIHUELA, Frank Saul	20	09	2010	H	P	P	SI	SI	C		NO		S	SI			
29	D·N·I· 6 2·8·3·5·7·5·5	QUISPE VALDERRAMA, Jessica Edith	31	08	2010	M	P	P	SI	SI	C		NO		S	SI			
30	D·N·I· 8·2·5 9·1·4·8·0	RAMIREZ CHIPANA, Maria Lucia	30	04	2010	M	P	P	NO	SI	C		NO		S	SI			
31	D·N·I· 6·0·8·2 8·2·9·2	RAMIREZ VARGAS, Fernando Ronaldo	13	05	2008	H	P	P	NO	SI	C		NO		S	SI			
32	D·N·I· 6·2·5·1·0·6 6·3	SALAS RODRIGUEZ, Danilo Santiago	12	10	2010	H	P	P	SI	SI	C		NO		S	SI			
33	D·N·I· 6·2·7·6·5·6·9·3	SANGAMA PEREZ, Bihany Zoky	08	08	2010	M	P	P	NO	SI	C		NO		S	SI			
34																			
35																			
36																			
37																			
38																			
39																			
40																			
41																			
42																			
43																			
44																			
45																			
46																			
47																			
48																			
49																			
50																			

Resumen	
Hombres	18
Mujeres	14
Total	33

LEMA DOMINGUEZ, Esther

Responsable de la matrícula

Firma - Post Firma

OLVEA APAZA, David

Director (a) de la Institución Educativa

Firma - Post Firma y Sello

Aprobación de la Nómina			
R.D. Institucional	Día	Mes	Año
071-2022	25	04	2022

MINISTERIO DE EDUCACION

NÓMINA DE MATRÍCULA - 2022

El registro de la matrícula se emitirá haciendo uso de la Nómina de Matrícula del aplicativo informático SIAGIE (Sistema de Información de Apoyo a la Gestión de la Institución Educativa) disponible en http://www.minedu.gob.pe/siagie/. Esta responsabilidad del Director de la I.E. y VIENE CANÁCTER OFICIAL (Directiva para el desarrollo del año escolar 2014, R.M. 0622-2013-ED).
La I.E. remitirá una copia impresa a la UGEL con la firma del Director.

Datos de la Instancia de Gestión Educativa Descentralizada (DRE, UGEL)		Datos de la Institución Educativa o Programa Educativo						Periodo Lectivo				Ubicación Geográfica	
Código	1 1 7 0 0 0 1	Número y/o Nombre	APLICACION NUESTRA SEÑORA DEL ROSARIO	Gestión[D]	P	Inicio	01/03/2022	Fin	31/12/2022	Dpto.	MADRE DE DIOS
		Código Modular	0 8 1 3 5 0 4	Característica[E]	AC	Programa[G]	-	Datos del Estudiante				Prov.	TAMBOPATA
Nombre de la DRE o UGEL	UGEL Tambopata	Resolución de Creación N°	RDR. 2132 - 23-11-88	Fecha[D]	Fec							Dist.	TAMBOPATA
		Nivel/Ciclo[H]	Inic	Grado/Edad[J]	6	Sección[K]	B	Turno[D]	M			Centro Poblado	
		Modalidad[G]	EBR	Nombre Sección (Solo Inicial)								PUERTO MALDONADO	

Nº Orden	Nº de D.N.I o Código del Estudiante[M]	Apellidos y Nombres (Orden Alfabético)	Fecha de Nacimiento Día	Mes	Año	Sexo[A/M]	Situación de Matrícula[SD]	País[N]	Padre vive SI / NO	Madre vive SI / NO	Lengua Materna[12]	Segunda Lengua[12]	Trabaja el Estudiante SI / NO	Horas semanales que labora	Escolaridad de la Madre[13]	Nacimiento Registrado SI/NO	Tipo de Discapacidad[14]	Institución Educativa de procedencia[15] Código Modular	Número y/o Nombre - R.M.D.
1	D.N.I. - - - 5 2 7 3 8 6 7	ACOSTA FARFÁN, Bna Jadeleyn	02	01	2011	M	P	P	SI	SI	C		NO		SP	SI			
2	D.N.I. - - - 6 7 2 2 3 2 5 6	ANDY TAMAYO, Dieli Yeseenia	19	08	2010	M	P	P	SI	SI	C		NO		S	SI			
3	D.N.I. - - - 6 4 5 9 1 3 7 8	ATAUSINCHI PEREZ, Anyely Kassandra	15	05	2010	M	P	P	SI	SI	C		NO		S	SI			
4	D.N.I. - - - 6 3 7 0 6 7 6 9	BARZOLES ACHATA, Emiary Alejandra	06	01	2011	M	P	P	S	SI	C		NO		SP	SI			
5	D.N.I. - - - 6 3 7 8 5 7 6 0	CASQUINO HUISA, Emeli Ana	01	01	2011	M	P	P	NO	SI	C	Q	NO		S	SI			
6	D.N.I. - - - 6 2 7 6 5 6 9 5	COCLOQUE CONTRERAS, Nicolas Dayron	25	00	2011	M	P	P	SI	SI	C		NO		P	SI			
7	D.N.I. - - - 6 2 7 6 5 1 4 6	CHILLIHUANI COAGA, Vanessa	28	06	2010	M	P	P	NO	SI	C		NO		SI*	SI			
8	D.N.I. - - - 6 2 7 0 8 7 9 4	CUTIPA UALLI, Jean Linyer	23	12	2010	H	P	P	SI	SI	C		NO		P	SI			
9	D.N.I. - - - 6 3 7 0 6 7 1 6	DIAZ APAZA, Andy Yair	14	12	2010	H	P	P	SI	SI	C		NO		S	SI			
10	D.N.I. - - - 6 3 7 0 6 9 4 0	DIAZ OCSAYURE, Jhonsaiin Lucia	10	12	2010	M	P	P	SI	SI	C		NO		S	SI			
11	D.N.I. - - - 6 3 7 6 5 5 3 5	GALLEGOS JARA, Brandy Washington	24	02	2011	H	P	P	SI	SI	C		NO		S	S			
12	D.N.I. - - - 6 3 2 6 3 5 E E 5	GUERRERO ROMERO, Keyfer Marlon Emilio	13	07	2010	H	P	P	NO	SI	C		NO		SP	S			
13	D.N.I. - - - 6 3 4 0 1 7 2 9 6 5	GUICHO SANCHEZ, Sharon Jazmin	28	06	2010	M	P	P	SI	NO	C		NO			S			
14	D.N.I. - - - 6 3 2 4 0 2 E 4 1	HUALPAS VILLANUEVA, Dyeron Messi	06	06	2010	H	P	P	SI	SI	C		NO		S	S			
15	D.N.I. - - - 7 8 0 6 5 1 5 2	ILLA RAYME, Cristian Abdiel	08	05	2010	H	P	P	SI	SI	C		NO		P	SI			
16	D.N.I. - - - E 2 7 0 8 5 2 2	LAZO SILVA, Cristopher Ydan	25	11	2010	H	P	P	SI	SI	C		NO		S	SI			
17	D.N.I. - - - E 2 3 E 5 4 6 2	LOAYZA QUISPE, Jared Emanuel	28	07	2010	H	P	P	SI	SI	C		NO		S	SI			
18	D.N.I. - - - 6 2 5 1 0 2 1 1	MAMANI QUISANI, Luis Fernando	20	08	2010	H	P	P	SI	SI	C		NO		S	SI			
19	D.N.I. - - - 6 2 7 0 8 3 9 6	MARTINEZ CONZA, Ricardo Alex	14	10	2010	H	P	P	SI	SI	C		NO		S	SI			
20	D.N.I. - - - 6 2 4 0 5 6 7 1	MENDOZA HANCCO, Blanca Luz	12	07	2010	M	P	P	NO	SI	C		NO		S	SI			
21	D.N.I. - - - 6 2 4 3 5 5 3 8	MONTALVO CHIPA, Yuliza Noemy	13	06	2010	M	P	P	SI	SI	C		NO		S	SI			

(*) Nivel / Ciclo: Para el caso EBR/EBE: (Ini) Inicial (Pri) Primaria (SEC) Secundaria
Para el caso EBA: (Ini) Inicial (Int) Intermedio (Ava) Avanzado
(2) Modalidad: (EBR) Educ. Básica Regular (EBA) Educ. Básica Alternativa, (EBE) Educ. Básica Especial (EAD) Educ. a Distancia
(3) Grado/Edad: En caso de E. Inicial registrar Edad (1, 2 ó 3)
En el caso de Primaria o Secundaria registrar grados: 1,2,3,4,5,6
En el caso de EBA: Ciclo Inicial: 1, 2 Intermedio: 1, 2 Avanzado: 1, 2, 3, 4
Colocar "T" si en la Misma hay alumnos de varias edades (E) o grados (P)
(4) Caracterist.: Inicial: (U) Unidocente (PC) Polidocente Completo y Primaria (U) Unidocente, (PC) Polidocente Completo, (MI) Multigrado y (PM) Polidocente Multigrado
(5) Forma: (Esc) Escolarizado, (NoFo) No Escolarizado
Para el caso EBA: (P) Presencial, (SP) Semi Presencial, (A) A distancia
(6) Sección: A, B, C, ... Colocar "U" si la sección Única o Aula Multigrado Intercultural
(7) Gestión: (P) Público (PRI) Privado
(8) Programa (sólo EBA): (PEBAJ) PEBA Jóv. Progr. de Educ. Básica Alternativa de Niños y Adolescentes, (PEBAJ) PEBA Jóv. Progr. de Educ. Básica Alternativa de Jóvenes y Adultos, (PEBANA/PEBANA) PEBA Prog. de Educ. Básica Alternativa de Niños y Adolescentes y Jóvenes y Adultos.
Colocar "-" en caso de no corresponder
(9) Turno: (M) Mañana (T) Tarde (N) Noche
(10) Situación de Matrícula: (I) Ingresante (P) Promovido, (PD) Permanece en el grado, (RE) Reentrante, (RE) Reingresante solo en el caso de EBA
(11) País: (P) Perú, (E) Ecuador, (C) Colombia, (B) Brasil, (BO) Bolivia, (CH) Chile, (OT) Otro
(12) Lengua: (C) Castellano, (Q) Quechua, (AY) Aimara, (OT) Otra lengua, (E) Lengua extranjera
(13) Escolarid. de la Madre: (SE) Sin Escolaridad, (P) Primaria, (S) Secundaria, y (SP) Superior
(14) Tipo de discapacidad: (DI) Intelectual, (DA) Auditiva, (DV) Visual, (DM) Mental, (SC) Sordoceguera, (DF) Otra. En caso de no adolecer discapacidad, dejar en blanco
(15) IE de procedencia: Obligatorio en el caso de estudiantes que proceden de una institución Educativa
(16) N° de D.N.I o Cod. Ref.Fal: El Cód. del N.I. Se anotará sólo en el caso que el estudiante no posea D.N.I.

N° Orden	D.N.I. o Código del Estudiante[6A]	Apellidos y Nombres (Orden Alfabético)	Fecha de Nacimiento			Datos del Estudiante												Institución Educativa de procedencia[15]	
			Día	Mes	Año	Sexo (M/F)	Situación de Matrícula(12)	Participa (P/NP)	Padre vive (SI/NO)	Madre vive (SI/NO)	Lengua Materna(12)	Segunda Lengua(12)	Trabaja el Estudiante (SI/NO)	Horas semanales que labora	Escolaridad de la Madre(13)	Matrimonio Registrado (SI/NO)	Tipo de Discapacidad(14)	Código Modular	Número y/o Nombre - R.J./R.D.
22	D.N.I. - - - 6 2 7 0 8 4 3 3	MONTERROSO VALENCIA, Dalhe Anayda	01	11	2010	M	P	P	SI	SI	C		NO		S	SI			
23	D.N.I. - - - 6 2 5 0 8 1 8 0	MEYRA OLIVARES, Thiago Facundo	15	09	2010	H	P	P	SI	SI	C		NO		SP	SI		1 1 5 1 6 5 2	INNOVA SCHOOLS - CERRO
24	D.N.I. - - - 6 2 5 1 0 4 0 4	OLVEA AVILES, Anyi Fernanda	12	08	2010	M	P	P	SI	SI	C		NO		P	SI			
25	D.N.I. - - - 7 6 8 0 6 8 9 9	PEÑA QUISPE, Gabriela Jsaih	08	07	2010	M	P	P	SI	SI	C		NO		SP	SI			
26	D.N.I. - - - 8 1 0 5 9 8 2 8	PERALTA CANELOS, Kevin	17	09	2010	H	P	P	SI	SI			NO		S	SI		0 2 0 0 3 2 5 1	32026
27	D.N.I. - - - 6 2 4 3 5 8 1 6	QUISPE AHUANARI, Valentina	26	07	2010	M	P	P	SI	SI	C		NO		S	SI			
28	D.N.I. - - - 6 2 7 0 8 8 6 2	SURCO KOORAHUA, Frank Dux	05	12	2010	H	P	P	SI	SI	C		NO		S	SI			
29	D.N.I. - - - 6 2 7 0 8 7 2 4	SZSZCPANSKY AYAYANQUE, Dasty Ouenska	25	11	2010	M	P	P	SI	SI	C		NO		S	SI			
30	D.N.I. - - - 6 2 7 6 5 8 0 7	YUCRA GHOGUE, Angie Adriany	17	03	2011	M	P	P	SI	SI	C		NO		SP	SI			
31																			
32																			
33																			
34																			
35																			
36																			
37																			
38																			
39																			
40																			
41																			
42																			
43																			
44																			
45																			
46																			
47																			
48																			
49																			
50																			

Resumen	
Hombres	15
Mujeres	15
Total	30

LEMA DOMINGUEZ, Esther

Responsable de la matrícula

Firma - Post Firma

OLVEA APAZA, David

Director (a) de la Institución Educativa

Firma - Post Firma y Sello

Aprobación de la Nómina			
R.D. Institucional	Día	Mes	Año
071-2022	25	04	2022

MINISTERIO DE EDUCACIÓN

NÓMINA DE MATRÍCULA - 2022

El registro de la matrícula se sentará haciendo uso de la Nómina de Matrícula del presente, mediante SIAGIE (Sistema de Información de Apoyo a la Gestión de la Institución Educativa), disponible en http://www.minedu.gob.pe/siagie/. Esta nómina se da reconocimiento oficial con Oficio xxxx-2022-MINEDU/VMGP-DIGEBR y TIENE CARÁCTER OFICIAL (Directiva para el desarrollo del año escolar 2014, R. M. 0622-2013-ED).
La I.E. tendrá una copia impresa en la UGEL, con la firma del Director.

Datos de la Instancia de Gestión Educativa Descentralizada (DRE, UGEL)			Datos de la Institución Educativa o Programa Educativo										Periodo Lectivo				Ubicación Geográfica	
Código	1 7 3 0 0 1	Número y/o Nombre	APLICACIÓN NUESTRA SEÑORA DEL ROSARIO					Gestión[7]	P	Inicio	01/03/2022	Fin	30/12/2022	Dpto.	MADRE DE DIOS
Nombre de la DRE - UGEL	UGEL Tambopata	Código Modular	0 8 5 1 9 5 0 8	Anexo	0 0	Caracteristica[4]	PC	Programa[5]	-	Datos del Estudiante							Prov.	TAMBOPATA
		Resolución de Creación N°	RDR - 0 0 3 2 - 2 0 1 1 - 0 8			Forma[6]	Cen.										Dist.	TAMBOPATA
		Nivel/Ciclo[7]	P6	Grado/Edad[8]	5	Sección[9]	C	Turno[10]	M								Centro Poblado	
		Modalidad[8]	EBR	Número Secuencial (Sólo Lectura)													PUERTO MALDONADO	
N° Orden	N° de D.N.I. o Código del Estudiante[11]	Apellidos y Nombres (Orden Alfabético)	Fecha de Nacimiento Día	Fecha de Nacimiento Mes	Fecha de Nacimiento Año	Grup. Hist.	Situación de Matrícula[12]	País[13]	Pobreza SI / NO	Madre UVE SI / NO	Lengua Materna[17]	Segunda Lengua[17]	Trabaja el Estudiante SI / NO	Horas semanales que labora	Escolaridad de la Madre[18]	Movimiento Registrado SUNO	Tipo de Discapacidad[19]	Institución Educativa de procedencia[15] Código Modular	Número y/o Nombre - RUPRO
1	D·N·I· · · ·6·2·4·3·E·7·5·2	ÁVAVA PICHINUA, Leydi Mayumi	02	06	2010	M	P	P	SI	SI	C		NO		S	SI			
2	D·N·I· · · ·6·2·4·E·4·5·E·5	AVALA VASQUEZ, Nathaya Ruhi	21	10	2010	M	P	P	NO	SI	C		NO		S	SI			
3	D·N·I· · · ·6·2·7·0·8·E·4·1	CANDIA CHAHUASONCO, Genara Brigida Patricia	30	11	2010	M	P	P	SI	SI	C		NO		SE	SI			
4	D·N·I· · · ·6·2·1·B·2·5·3·5	CHAVEZ LOZANO, Jaiclyn Milena	28	06	2010	M	P	P	NO	SI	C		NO		S	SI			
5	D·N·I· · · ·6·2·4·3·5·4·E·8	CHURA CHUPE, Angie Fernanda	01	06	2010	M	P	P	SI	SI	C		NO		P	SI			
6	D·N·I· · · ·6·2·7·1·9·9·3·2	CUSQUI TANCOA, Dayana Dahiry	04	10	2010	M	P	P	NO	SI	C		NO		S	SI			
7	D·N·I· · · ·6·2·7·1·7·4·E·E	FLORES CAMA, Wallam Maximiliano	30	11	2010	H	P	P	SI	SI	C		NO		SE	SI			
8	D·N·I· · · ·6·2·4·1·5·A·1·8	HUAMANI TOCUANA, Johan Smith	24	06	2010	H	P	P	SI	SI	C		NO		S	SI		0 0 1 0 9 6 0	E0429 MARIA NATIVIDAD HONDA ORTIZ
9	D·N·I· · · ·6·2·5·1·D·7·2·6	HUAMANI QUISPE, Maritza Damaris	20	04	2010	M	P	P	SI	SI	C		NO		S	SI			
10	D·N·I· · · ·6·2·D·6·E·C·2·1	HUAMAN VARGAS, Erica	22	08	2010	M	P	P	NO	SI	C		NO		P	SI			
11	D·N·I· · · ·6·2·7·0·B·6·1·3	LASTEROS GARCIA, Kemy Gianelly	08	03	2011	M	P	P	SI	SI	C		NO		S	SI			
12	D·N·I· · · ·6·2·7·6·5·5·5·6	LIMA MERMA, Dayanna Sindy	06	03	2011	M	P	P	SI	SI	C		NO		S	SI			
13	D·N·I· · · ·6·2·4·3·5·7·4·1	MALLMA QUISPE, Royer	14	07	2010	H	P	P	NO	SI	C		NO		P	SI			
14	D·N·I· · · ·6·1·7·7·7·4·0·5	MAMANI FLORES, Rosela Juana	17	05	2010	M	P	P	NO	SI	Q	C	NO		P	SI			
15	D·N·I· · · ·6·3·3·1·8·C·0·5	MAMANI MERMA, Joel Pablo Daniel	14	11	2010	H	P	P	NO	SI	C		NO		P	SI		0 0 1 9 5 8 7	52095
16	D·N·I· · · ·6·2·7·0·8·7·4·D	MOLLAPAZA GUERRA, Nicol Gabriela Marcela	06	11	2010	M	P	P	SI	SI	C		NO		SC	SI			
17	D·N·I· · · ·6·3·7·0·8·5·7·1	MOSQUERA SAIRE, Mayra Esperanza	18	11	2010	M	P	P	SI	NO	C		NO			SI			
18	D·N·I· · · ·6·2·8·6·5·4·6·2	ORTEGA CAUCO, Carlos Wilmer	18	01	2011	H	P	Bo	SI	NO	C		NO			SI			
19	D·N·I· · · ·6·2·5·1·D·1·9·1	PALOMINO MURILLO, Alessandro Abel	12	04	2010	H	P	P	SI	SI	C		NO		SP	SI			
20	D·N·I· · · ·6·2·4·5·D·6·E·9	PUMA QUISPE, Ruth Melan	19	12	2010	M	P	P	SI	SI	C	U	NO		P	SI		0 0 4 0 3 6 9	50499
21	D·N·I· · · ·6·2·7·0·8·B·4·0	REYES CRUZ, Soriana Justina	17	08	2011	M	P	P	SI	SI	C		NO		SP	SI			

(1) Nivel / Ciclo : Para el caso EBR/EBE: (Inicial (IN)) Primaria (PRI) Secundaria (SEC)
Para el caso CBA: (Inicial (INI)) Intermedio (AVA) Avanzado
(EBR) Educativo Regular, (EBA) Edu. Básica Alternativa, (EBE) Edu. Básica Especial, (EAH) Educ. a Distancia

(2) Modalidad : Para el caso EBR: (Inicial (INI)) Primaria (PRI) Secundaria (SEC)
Para el caso CBA: (Inicial (INI)) Intermedio (AVA) Avanzado
(EBR) Educativo Regular, (EBA) Edu. Básica Alternativa, (EBE) Edu. Básica Especial, (EAH) Educ. a Distancia

(3) Grado/Edad : En caso de Inicial registrar Edad (0, 1, 2, 3, 4, 5)
En caso de Primaria o Secundaria registrar grados: 1, 2, 3, 4, 5, 6
En el caso de EBA: 1 (para el I, II, III), Intermedio (I, II, III), Avanzado (I, II, III), 4
Colocar "1" si el estudiante tiene 5 años cumplidos al 31 de marzo del año en curso (Inicial)

(4) Características : (Inicial) (JI) Jornadero, (PRI) Polidocente Coordinador, (PI) Polidocente (C) Coordinador, (PC) Polidocente Coordinador del Grupo, (PU) Polidocente Multigrado

(5) Forma : (Con Escolarización, presencial) No Escolarizado
Para el caso EBA: (P) Presencial, (SEMI) Semipresencial, (NO) A Distancia

(6) Resolución : R.D.E., Código de la resolución de creación de la I.E.

(7) Gestión : (P) Privada, (PUB) Pública

(8) Programa : (Para) Pedagogía Waldorf, (Bilin) Bilingüe Intercultural, (Fron) Fronteras, (Alte) Alternancia, (Ande) Andino, (Amaz) Amazónico, (Rura) Rural, (Mult) Multigrado, (Hosp) Hospitalaria, (Cárc) Carcelaria, (Ceba) Ceba Comunidad, (Mine) Minero, (Pron) Pronoei, (Cuna) Cuna Jardín, (Otro) Otro

(9) Turno : (M) Mañana, (T) Tarde, (N) Noche

(10) Sección de Matrícula : (I) Regular, (P) Promoción Anticipada, (PE) Permanece en el grado, (RE) Reincorporado, (RC) Reingresante solo en el caso de EBA

(11) País : (P) Perú, (E) Ecuador, (C) Colombia, (T) Brasil, (Bo) Bolivia, (CH) Chile, (OT) Otro

(12) Lengua : (C) Castellano, (O) Originaria, (N) Ninguna, (OT) Otra lengua, (E) Lengua extranjera

(13) Escolaridad de la Madre : (SE) Sin Escolaridad, (P) Primaria, (S) Secundaria, y (SP) Superior

(14) Tipo de Discapacidad : (M) Intelectual, (DA) Auditiva, (DV) Visual, (DM) Motora, (DC) Sordoceguera, (DT) Otra
En caso de no saber/no conocer el tipo de discapacidad

(15) IE de procedencia : Sólo para el caso de aquellos que provienen de otra Institución Educativa
El Cód. del IEP. En caso de no saber el código de la IE de procedencia, colocar "0"

(16) N° de DNI o Cod. Único : (N) Nacional, (E) Extranjero

N° Orden	D.N.I. o Código del Estudiante[16]	Apellidos y Nombres (Orden Alfabético)	Fecha de Nacimiento			Datos del Estudiante												Institución Educativa de procedencia[17]	
			Día	Mes	Año	Sexo H/M	Situación de Matrícula[10]	Pais[11]	Padre vive SI / NO	Madre vive SI / NO	Lengua Materna[12]	Segunda Lengua[13]	Estudia el Estudiante SI / NO	Horas semanales que labora	Especialidad de la Madre[14]	Nacionalidad Peruana SI/NO	Tipo de Discapacidad[15]	Código Modular	Número y/o Nombre - RIJRD
22	D.N.I. 65276582	RIDOLFMI REATEGUI, Jasiena Guadalupe	25	01	2011	M	P	P	NO	SI	C		NO		SP	SI			
23	D.N.I. 62708718	SIAN CHUCTAYA, Orlando Erick	19	12	2010	H	P	P	NO	SI	C		NO		S	SI			
24	D.N.I. 77795351	TITO GARATE, Aida Luz	05	05	2010	M	P	P	SI	NO	C		NO			SI			
25	D.N.I. 62435893	URRUTIA VILLAFUERTE, David Zaza	09	09	2010	H	P	P	SI	SI	C		NO		S	SI			
26	D.N.I. 61018149	VALLES ALVIS, Robert Cameo	20	08	2010	H	P	P	SI	SI	C		NO		S	SI		0 2 0 0 4 9 0	52015 JORGE CHAVEZ RENGIFO
27	D.N.I. 62501048	VARGAS CONDORI, Misael Steven	14	10	2010	H	P	P	SI	NO	C		NO			SI			
28	D.N.I. 62707061	VARGAS SERRANO, Fabri Yoreisso	23	11	2010	H	P	P	SI	SI	C		NO		S	SI			
29	D.N.I. 62708596	VEGA DAMIAN, Juan Adriano	02	11	2010	H	P	P	SI	SI	C		NO		S	SI			
30	D.N.I. 74625679	VELA VELA, Renato Valentino	05	05	2010	H	P	P	SI	SI	C		NO		S	SI			
31	D.N.I. 62510599	WIESS AGUILAR, Diego Saul	07	09	2010	H	P	P	SI	SI	C		NO		S	SI			
32																			
33																			
34																			
35																			
36																			
37																			
38																			
39																			
40																			
41																			
42																			
43																			
44																			
45																			
46																			
47																			
48																			
49																			
50																			

Resumen	
Hombres	14
Mujeres	17
Total	31

LEMA DOMINGUEZ, Esther

Responsable de la matrícula

Firma - Post Firma

OLVEA APAZA, David

Director (a) de la Institución Educativa

Firma - Post Firma y Sello

Aprobación de la Nómina			
R.D. Institucional	Día	Mes	Año
071-2022	25	04	2022

MINISTERIO DE EDUCACIÓN

NÓMINA DE MATRÍCULA - 2022

El reporte de la matrícula se emitirá haciendo uso de la Nómina de Matrícula del aplicativo informático SIAGIE (Sistema de Información de Apoyo a la Gestión de la Institución Educativa), disponible en http://www.minedu.gob.pe/siagie/. Este documento es de responsabilidad del Director de la I.E. y TIENE CARÁCTER OFICIAL (Durante para el desarrollo del año escolar 2014, R. M. 0622-2013-ED).
La I.E. no requiere pedir el sello de la UGEL con el Vº Bº del Director.

Datos de la Instancia de Gestión Educativa Descentralizada (DRE, UGEL)		Datos de la Institución Educativa o Programa Educativo								Periodo Lectivo				Ubicación Geográfica	
Código	0 7 6 0 0 1	Número y/o Nombre	APLICACIÓN NUESTRA SEÑORA DEL ROSARIO			Gestión[A]	P	Inicio	01/03/2022	Fin	31/12/2022	Dpto.	MADRE DE DIOS
		Código Modular	0 3 1 9 5 0 8	Característica[H]	EC	Programa[R]	-	Datos del Estudiante				Prov.	TAHUAMANU
Nombre de la DRE - UGEL	UGEL Tahuamanu	Resolución de Creación N°	RDR - 0732 - 33-11-88		Forma[K]	Estr.						Dist.	TAHUAMANU
		Nivel/Ciclo[D]	PRI	Grado/Edad[E]	5	Sección[N]	C	Turno[U]	U			Centro Poblado	
		Modalidad[B]	EBR	Nombre Sección (Solo Inicial)									PUERTO MALDONADO

Nº Orden	Nº de D.N.I. o Código del Estudiante[16]	Apellidos y Nombres (Orden Alfabético)	Fecha de Nacimiento Día	Mes	Año	Sexo[16]	Situación de Matrícula[10]	País[11]	Pobre vive S/ / NO	Indígena vive S/ / NO	Lengua Materna[17]	Segunda Lengua[12]	Trabaja el Estudiante SI / NO	Horas semanales que labora	Escolaridad de la Madre[13]	Nacimiento Registrado SI/NO	Tipo de Discapacidad[14]	Institución Educativa de procedencia[15] Código Modular	Número y/o Nombre - R.J.N.E.
1	C N I - - -

MINISTERIO DE EDUCACIÓN

NÓMINA DE MATRÍCULA - 2022

El registro de la matrícula se emitirá haciendo uso de la Nómina de Matrícula del aplicativo informático SIAGIE (Sistema de Información de Apoyo a la Gestión de la Institución Educativa), disponible en http://www.minedu.gob.pe/siagie/. Este reporte es de responsabilidad del Director de la I.E. y TIENE CARÁCTER OFICIAL (Directiva para el desarrollo del año escolar 2014_R, en 0622-2013-ED).
La I.E. remitirá una copia impresa a la UGEL con la firma del Director.

Datos de la Instancia de Gestión Educativa Descentralizada (DRE, UGEL)		Datos de la Institución Educativa o Programa Educativo						Periodo Lectivo			Ubicación Geográfica	
Código	1 7 5 0 1	Número y/o Nombre	40126 - VIRGEN DEL ROSARIO	Gestión[1]	P	Inicio	01/03/2022	Fin	31/12/2022	Dpto.	MADRE DE DIOS
Nombre de la DRE - UGEL	UGEL Tahuamanu	Código Modular	0 5 1 5 5 0 8	Característica[2]	PC	Programa[3]	-	Datos del Estudiante			Prov.	TAHUAMANU
		Resolución de Creación N°	R.D.R. - 0731 - 2011 - UGEL	Forma[4]	Esc						Dist.	TAHUAMANU
		Nivel/Ciclo[5]	PRI	Grado/Edad[6]	4	Sección[7]	D	Turno[8]	M		Centro Poblado	
		Modalidad[9]	EBR	Nombre Sección (Solo Inicial)							PUERTO MALDONADO	

N° Orden	N° de D.N.I. o Código del Estudiante[10]	Apellidos y Nombres (Orden Alfabético)	Fecha de Nacimiento			Sexo (H/M)	Situación de Matrícula(10)	Part.(11)	Padre vive SI / NO	Madre vive SI / NO	Lengua Materna(12)	Segunda Lengua(12)	Trabaja el Estudiante SI / NO	Horas semanales que labora	Escolaridad de la Madre(13)	Nacimiento Registrado SI/NO	Tipo de Discapacidad(14)	Institución Educativa de procedencia[15]	
			Día	Mes	Año													Código Modular	Número y/o Nombre - R.J./R.D.
1	D.N.I. 6 2 1 2 3 2 E E	BANEGAS MEZA, Greys Gilard	10	07	2010	M	P	P	SI	SI	C		NO		S	SI			
2	D.N.I. 6 2 3 1 7 7 4 5	BLAS ARIRA, Dayer Danny	28	06	2010	H	P	P	SI	NO	OT	C	NO			SI		0 2 0 7 3 5 7	52075
3	D.N.I. 6 2 7 6 E 2 1 2	CANTOS ROJANO, Anderson Ivan	02	02	2011	H	P	P	SI	SI	C		NO		S	SI			
4	D.N.I. 6 2 5 9 1 3 3 7	CARRERA BOLANDE, Maria Del Carmen	31	01	2010	M	P	P	SI	SI	C		NO		S	SI			
5	D.N.I. 6 2 F 0 E 0 3 2	CCANCHI MENDOZA, Huascar Alejandro	19	01	2011	H	P	P	SI	SI	C		NO		P	SI			
6	D.N.I. E 2 0 2 0 4 1 B	DIAZ GALINDO, Regina Dayna	14	12	2008	H	P	P	SI	SI	C		NO		S	SI			
7	1 0 0 8 1 6 5 0 6 0 5 0 2 E	ESPINOZA ENTO, Angelina Del Valle	15	10	2010	M	P	OT	SI	NO	C		NO			NO			
8	D.N.I. E 1 3 0 A 6 6 F	FERNANDEZ VILLAFUERTE, Walter Orgel	29	04	2008	H	P	P	SI	SI	C		NO		P	SI			
9	D.N.I. E 2 7 H 4 0 2 0	FLOREZ SAIRE, Luis Angelo	19	00	2011	H	P	P	SI	SI	C	Q	NO		S	SI			
10	D.N.I. 6 2 7 0 2 7 5 4	ARJAMUCA OSUTAS, Benjamin	11	12	2010	H	P	P	SI	SI	C		NO		S	SI			
11	1 5 1 1 2 3 6 4 2 0 0 1 8 2	HUALPA ESCOBEDO, Shariet Ariana	01	02	2011	M	P	P	SI	SI	C		NO		S	NO			
12	1 6 1 4 0 5 E 3 5 0 2 0 2 3	ISUIZA DIONICIO, Jayson	08	07	2010	M	P	P	SI	NO	C		NO			NO			
13	D.N.I. 6 2 7 5 3 7 5 E	LOPEZ INCA, Rehua Mayuko	11	12	2010	H	P	P	SI	SI	C		NO		S	S			
14	D.N.I. 7 3 3 5 7 2 3 4	MAMANI MAMANI, Esmeralda Khiara	11	10	2010	M	P	P	NO	SI	C		NO		S	S			
15	D.N.I. 6 2 7 6 5 4 4 1	MARICHE MACAHUACHI, Maye Yuluath	23	02	2011	M	P	P	SI	SI	C		NO		S	S			
16	D.N.I. 6 2 5 9 1 4 1 1	MONTES CACHIQUE, Kassos Moises	16	05	2010	M	P	P	NO	SI	C		NO		S	S			
17	D.N.I. 7 5 3 0 0 4 2 6	MORIANO PAREJA, Celia Claribel	27	05	2010	M	P	P	NO	SI	C		NO		SP	S		0 5 2 5 2 5 3	2025
18	D.N.I. 6 2 8 1 5 2 0 2	NAMIAS VARGAS, Elizabeth	04	02	2011	M	P	P	NO	NU	C		NO			S			
19	D.N.I. 6 2 7 0 8 4 1 9	PEREYRA CONZA, Ferysun Christel	24	10	2010	M	P	P	SI	SI	C		NO		S	S			
20	D.N.I. 6 2 7 6 9 7 2 7	PUMA BAEZ, Stefany Brisayda	06	01	2011	M	P	P	SI	SI	C		NO		P	S			
21	D.N.I. 6 2 1 2 3 7 6 0	PUMA MAMANI, Max Antauro Leryn	06	08	2010	H	P	P	SI	SI	Q	C	NO		S	S			

(1) Nivel / Ciclo: Para el caso EBR/EEE: (IN) Inicial (PRI) Primaria
(EPE) Secundaria
Para el caso EBA: (INI) Inicial, (INT) Intermedio, (AVA) Avanzado
(2) Modalidad: (EBR) Edad Regular, (EBA) Educación Alternativa,
(EBE) Educación Especial, (EPA) Educación a Distancia
(3) Grado/Edad: En caso de E. inicial regular: Edad (0,1,2,3,4,5)
En el caso de Primaria o Secundaria regular: grados 1,2,3,4,5,6
En el caso de EBA: C. inicial 1°, 2°, Intermedio 1°, 2°, 3° Avanzado 1°, 2°, 3° o
Ciclos "I" si en la Nómina hay alumnos de varias edades (EI, o grados (PRI,
Inicial (01) Unidocente (PC) Polidocente Completo y
Semipol. (02) Multidocente, (PC) Polidocente Completo, (MI) Multigrado y (PM)
Polidocente Multigrado
(4) Característica: (PC) Polidocente Completo, (MI) Multigrado y (PM) Polidocente Multigrado
(5) Forma: (ESC) Escolarizado, (NOESC) No Escolarizado
(6) Sección: Regulares EBR/P: Presencial, (SP) Semi Presencial,
(AD) A distancia
A, B, C, ... Cuando "D" es la sección única o
la unica sección matriculada
(7) Gestión: (P) Público (PR) Privado
(8) Programa: (PEBANA, Progr. de Educ. Bás. Alter. de Niños y Adolescentes
(PEBJ) PEBAJA, Prog. de Educ. Bás. Alter. de Jóvenes y Adultos
(PEBANEA) PEBANEA, Prog. de Educ. Básica Alter. de
Niños y Adolescentes, y Jóvenes y Adultos.
Colocar "-" en caso de no corresponder
(9) Tipo: (M) Mañana (T) Tarde (N) Noche
(10) Situación de Matrícula: (I) Ingresante (P) Promovido, (PC) Permanece en el grado (RR) Reincorporado, (RE) Reingresante (solo en el caso de EBA)
(11) País: (P) Perú, (E) Ecuador, (C) Colombia, (B) Brasil, (BO) Bolivia, (CH) Chile, (OT) Otro
(12) Lengua: (CA) Castellano, (QU) Quechua, (AI) Aimara, (OT) Otra lengua originaria
(13) Escolaridad de la Madre: (SF) Sin Formación, (P) Primaria, (S) Secundaria, y (SP) Superior
(14) Tipo de discapacidad: (D) Mental, (DA) Auditiva, (DV) Visual, (DM) Mixta, (SC) Sordoceguera, (OT) Otra.
En caso de no existir discapacidad dejar en blanco
(15) Código de procedencia: Solo para el caso de estudiantes que proceden de otro Instituto Educativo
(16) N° de Orden en Cons. Detal: El Cod. del IE. se levanta solo en el caso que el estudiante no posee D.N.I.

N° Orden	D.N.I. o Código del Estudiante[4]	Apellidos y Nombres (Orden Alfabético)	Fecha de Nacimiento			Datos del Estudiante												Institución Educativa de procedencia[5]	
			Día	Mes	Año	Sexo H/M	Situación de Matrícula(10)	País(11)	Padre vive SI / NO	Madre vive SI / NO	Lengua Materna(12)	Segunda Lengua(12)	Trabaja el Estudiante SI / NO	Nivel al cual(es) que labora	Estudiando en la Misma(13)	Nacimiento Registrado SI-NO	Tipo de Discapacidad(14)	Código Modular	Número y/o Nombre - R.I.E.D
22	D.N.I. 71849104	PUMA QUISPE, Jhossalyn Chrisvek	15	01	2011	M	P	P	ND	NO	C		NO			SI			
23	D.N.I. 62828203	QUISPE VARGAYA, Ana Paula Crisdna	12	02	2011	M	P	P	SI	SI	C		NO		S	SI			
24	15068898	RAMOS SANCHEZ, Santiago Leonel	18	09	2009	H	P	P	NO	SI	C		NO		SP	NO			
25	D.N.I. 62434357	SILVA BERMUDEZ, Beatriz Dudmilsha	07	08	2010	M	P	P	SI	SI	C		NO		S	SI			
26	D.N.I. 62797958	TUNTI SAYA, Joyce Zamir	03	07	2010	M	P	P	SI	SI	C		NO		S	SI		1 5 F 2 0 1 3	MILAGROSA VIRGEN DEL CARMEN
27	D.N.I. 62535145	VARGAS NAJAYA, Adolfo Mijal	20	12	2009	H	P	P	ND	SI	C		NO		SE	SI			
28																			
29																			
30																			
31																			
32																			
33																			
34																			
35																			
36																			
37																			
38																			
39																			
40																			
41																			
42																			
43																			
44																			
45																			
46																			
47																			
48																			
49																			
50																			

Resumen	
Hombres	13
Mujeres	14
Total	27

LEMA DOMINGUEZ, Esther

Responsable de la matrícula

Firma - Post Firma

OLVEA APAZA, David

Director (a) de la Institución Educativa

Firma - Post Firma y Sello

Aprobación de la Nómina			
R.D. Institucional	Día	Mes	Año
071-2022	25	04	2022

COMITÉ DE TRANSPARENCIA Y VIGILANCIA CIUDADANA
SEDE REGIONAL MADRE DE DIOS

"Decenio de la Igualdad de Oportunidades para Mujeres y Hombres"
"Año del Fortalecimiento de la Soberanía Nacional"

Madre de Dios, 16 de mayo de 2022

OFICIO Nº 0030-2022-CTVC/MADRE DE DIOS

Señor(a):

Ing. Alfonso Raziel Mendoza Peralta
Jefe de la Unidad Territorial – Madre de Dios
Programa Nacional de Alimentación Escolar - Qali Warma

Presente.-

Asunto: Se ALERTA cuatro (04) casos.

De mi mayor consideración:

Es grato dirigirme a Usted para hacerle llegar un cordial saludo a nombre de los miembros del Comité de Transparencia y Vigilancia Ciudadana (Comité). Al mismo tiempo manifestarle que el Comité tiene como función principal vigilar los avances en el cumplimiento de los objetivos de los programas sociales del Ministerio de Desarrollo e Inclusión Social; así como velar por la transparencia y neutralidad en la ejecución de sus prestaciones sociales.

En tal sentido, producto de las acciones de veeduría y vigilancia realizada por el equipo técnico del Comité de Transparencia y Vigilancia Ciudadana, adjunto al presente le hago llegar los siguientes CASOS[1]

- CASO N° 0024-2022-CTVC/MAD
- CASO N° 0025-2022-CTVC/MAD
- CASO N° 0026-2022-CTVC/MAD
- CASO N° 0027-2022-CTVC/MAD

Finalmente me permito sugerirle que se realice la verificación de estos casos y, concluido su procedimiento, le solicito sirva comunicar el resultado de la misma.

A la espera de su pronta atención, quedo de usted.

Atentamente

ELVIS R. VILLAVERDE NICOLAS
Responsable Regional Sede Regional Madre de Dios
COMITÉ DE TRANSPARENCIA Y VIGILANCIA CIUDADANA

[1] Para efectos de la atención del CASO alertado, el Comité entiende que un **Caso Resuelto** es aquel que el Programa le ha comunicado - por escrito -, manifestando:

1) Una conclusión sobre el CASO Alertado; precisando si tiene la CONDICIÓN de: **FUNDADO** o **INFUNDADO.**
2) Si el CASO Alertado es FUNDADO, es necesario precisar la medida correctiva implementada o la medida a implementar y el plazo previsto.
3) Si el CASO Alertado es INFUNDADO, es necesario precisar las razones en las cuales sustenta esta decisión.
4) Si el CASO Alertado corresponde a dos o más personas afectadas, es necesario individualizar la CONDICION y proceder de acuerdo a los numerales 2 o 3, según corresponda.

El Comité publica en su página web todos los casos alertados al programa, así como las respuestas recibidas.

Jirón Loreto N° 171 (Oficina de la Mesa de Concertación) - Puerto Maldonado.
Celular: 984038515
Correo Electrónico: mesadepartes.ctvcperu@gmail.com / madrededios.rrctvcperu@gmail.com
Página Web: www.ctvcperu.org.pe

COMITÉ DE TRANSPARENCIA Y VIGILANCIA CIUDADANA

Telf. de MDD: 984038515 **Telf. Nacional: 994432338**	**CASO**	**N° 0024-2022-CTVC/MAD**

PROGRAMA SOCIAL:	**QALI WARMA**	**1. FECHA DE REGISTRO:**	**13/05/2022**
I. DATOS DEL INFORMANTE / SOLICITANTE / VEEDOR:			
2. APELLIDOS NOMBRES:	VILLAVERDE NICOLAS ELVIS RAUL	**3. NÚMERO-DNI:**	46488402
4.ORGANIZACIÓN/INSTITUCIÓN	COMITÉ DE TRANSPARENCIA Y VIGILANCIA CIUDADANA-SEDE REGIONAL MADRE DE DIOS	**5. CARGO:**	RESPONSABLE REGIONAL

II. IDENTIFICACIÓN DEL CASO: LUGAR DE OCURRENCIA, PROCESO VIGILADO/VERIFICADO		**6. FECHA DE OCURRENCIA:**	**12/05/2022**
7. DEPARTAMENTO:	MADRE DE DIOS	**8. PROVINCIA:**	TAMBOPATA
9. DISTRITO:	LAS PIEDRAS	**10. CCPP/DIRECCIÓN:**	EL TRIUNFO
11. PROCESO OBJETO DE VIGILANCIA/VEEDURÍA	PRESTACIÓN DEL SERVICIO ALIMENTARIO	**12. ¿DÓNDE SE APLICÓ LA FICHA DE VEEDURÍA?**	0551184-IEP-52094 ALMIRANTE MIGUEL GRAU
13. CANTIDAD DE AFECTADOS:	739	**14. CANTIDAD DE PUNTOS CRÍTICOS:**	01 PUNTO CRÍTICO

III. DESCRIPCIÓN DE LOS HECHOS (ANÁLISIS Y PRECISIONES):

El responsable regional del CTVC Madre de Dios, en el marco de sus funciones realiza la veeduría/vigilancia a la Prestación del Servicio Alimentario en la I.E.P 52094 Almirante Miguel Grau, evidenciándose el siguiente punto crítico:

1. **EL NÚMERO DE ALUMNOS ATENDIDOS QUE FIGURA EN EL ACTA DE ENTREGA/RECEPCION NO ES IGUAL AL NÚMERO DE ALUMNOS MATRICULADOS.** El representante del CAE entrevistado, señala que los alumnos/as atendidos por el Programa Qali Warma son 683 sin embargo en nómina tiene registrado a 739 estudiantes (56 alumnos/as más de los atendidos por el Programa). A si mismo señala que ya informaron al programa de manera formal en fecha 31/03/2022.

   Por otro lado, el ETR de la sede regional Madre de Dios verificó en el portal web http://escale.minedu.gob.pe/PadronWeb/info/ce?cod_mod=0551184&anexo=0 identificando que la institución educativa inclusive cerro el año escolar 2021 con 720 estudiantes, a la fecha se tiene un incremento considerable dado que aun el proceso de matrícula se encuentra abierto, en tanto esta situación no estaría acorde con la establecido con la RDE D000210-2021-MIDIS/PNAEQW-DE artículo 8.1. Actualización del listado de las II.EE

   "(…)
   seguimiento a las IIEE y la actualización de la base de datos SIAGIE del MINEDU en el SIGO se realizan de forma periódica, previas a los periodos programados para la actualización del listado de IIEE…Para la primera actualización del listado de IIEE, se debe utilizar la base de datos SIAGIE del MINEDU del último corte de matrículas del año anterior o la base de datos SIAGIE del MINEDU con corte al mes de febrero del año en proceso.
   (…)"

IV. SUGERENCIAS / RECOMENDACIONES:

En el Marco de los lineamientos técnicos del Protocolo Para la Gestión del Servicio Alimentario del PNAEQW aprobado con la D000145-2021-MIDIS/PNAEQW-DE y normativas vigentes del programa, se sugiere lo siguiente:

a) Verificar el número real de alumnos matriculados en la institución educativa tomando en cuenta los criterios establecidos por el Programa a fin de evitar que los usuarios se vean perjudicados.

b) Verificar el caso a la brevedad e informar las acciones implementadas y destinadas a la solución del hecho alertado en el presente caso, en relación a los Principios y estándares ofrecidos por el PNAEQW.

V. ANEXOS: (Total de páginas/fólios: 04)

1. Anexo 01: Copia de la Ficha de Vigilancia N° V-048-2022-MAD-Q (03 folios)
2. Anexo 02: Copia del Acta de entrega y recpecion de productos N° 65895 (01 folio)

ELVIS R. VILLAVERDE NICOLAS
Responsable Regional Sede Regional Madre de Dios
COMITE DE TRANSPARENCIA Y VIGILANCIA CIUDADANA

COMITÉ DE TRANSPARENCIA Y VIGILANCIA CIUDADANA

SEDE REGIONAL MADRE DE DIOS

VIGILANCIA AL SERVICIO ALIMENTARIO DEL PROGRAMA QALIWARMA

Teléfono Regional:	964036515	FICHA DE VIGILANCIA	CODIGO N° V-048-2022-MAD-Q
Teléfono Nacional:	904432338	INSTITUCION EDUCATIVA ATENDIDA POR EL PROGRAMA QALI WARMA	

	(a) FICHA se aplica DENTRO DE CAMPAÑA	(b) FICHA se aplica FUERA DE CAMPAÑA	
	(a) Vigilancia Presencial	(b) Vigilancia NO Presencial	
1 FECHA INICIAL de la Vigilancia:	12/05/22	2 HORA INICIAL de la Vigilancia:	11:25

I. DATOS GENERALES DE LA INSTITUCIÓN EDUCATIVA (IE):

3 CODIGO MODULAR de la IE	0531184	4 NOMBRE de la IE	52094 Almirante Miguel Grau
6 DEPARTAMENTO:	Madre de Dios	5 PROVINCIA:	Tambopata
7 DISTRITO:	Las Piedras	8 CCPP/Barrio/Dirección del Usuario:	Jr. Tadeo Vera
9 TURNO de la IE:	(a) Mañana (b) Tarde (c) Mañana y Tarde	10 NIVEL de la IE:	(a) Inicial (b) Primaria (c) Secundaria
11 NOMBRE y APELLIDOS del Director de la IE:	Juan Lajme Pacheco	12 TIPO de SERVICIO que se brinda en la IE:	(a) Desayuno (b) Desayuno+Almuerzo (c) Desayuno+Almuerzo+Cena
13 MODALIDAD de atención	(a) Productos (b) Raciones	14 FORMA de entrega:	(a) Crudo (b) Preparado
15 NUMERO de ENTREGA a vigilar:	2	16 PERIODO de ATENCIÓN de esta entrega	Del: 15/04/22 al: 29/05/22
17 NUMERO de USUARIOS atendidos (según acta de entrega)	683	18 NUMERO de ESTUDIANTES matriculados(según nomina IE)	729
19 FECHA de INICIO de clases escolares en la IE:	(a) 14 de marzo (b) 1 de marzo (c) 28 de marzo (d) Otra Fecha:		
20 Modalidad del retorno a clases escolares en la IE:	(a) Modalidad Presencial (b) Modalidad Semipresencial (c) Modalidad semana actual		

II. DATOS GENERALES DEL INFORMANTE:

21 ¿Quién es el Informante?	(a) Miembro del CAE (b) Padre/Apoderado (c) Autoridad Local		
22 N° DNI del Informante:	24486215	23 Apellidos y nombres del Informante:	Lajme Pacheco Juan
24 Teléfono/celular del Informante:	973223177	25 Correo Electrónico del Informante:	-

III. CUMPLIMIENTO DE LAS CONDICIONES PARA EL RETORNO A LA PRESENCIALIDAD O SEMIPRESENCIALIDAD

A) SITUACIÓN DE MEJORA DE LA INFRAESTRUCTURA DE LA IIEE-PARA EL RETORNO A CLASES 2022

26	La IIEE ¿Cuenta con instalaciones de agua?	SI	NO	NV	→	26.1	¿Las instalaciones de agua de la IIEE están en buen estado?	SI	NO	NV	NA
27	La IIEE ¿Cuenta con instalaciones de desagüe?	SI	NO	NV	→	27.1	¿Las instalaciones de desagüe de la IIEE están en buen estado?	SI	NO	NV	NA
28	La IIEE ¿Cuenta con instalaciones eléctricas?	SI	NO	NV	→	28.1	¿Las instalaciones eléctricas de la IIEE están en buen estado?	SI	NO	NV	NA
29	La IIEE ¿Cuenta con todas las puertas y ventanas instaladas?	SI	NO	NV	→	29.1	¿Las puertas y ventanas de la IIEE están en buen estado?	SI	NO	NV	NA
30	La IIEE ¿Cuenta con almacen para guardar los productos de Qali Warma?	SI	NO	NV	→	30.1	¿El almacen de la IIEE para guardar productos de Qali Warma está en buen estado?	SI	NO	NV	NA

V. DESARROLLO DE LAS CAPACITACIONES Y ASISTENCIA TECNICA PARA MIEMBROS DEL CAE

31	¿El CAE está conformado y/o actualizado?	SI	NO	NV	
32	¿El CAE recibió capacitación/asistencia técnica sobre sus funciones? (en cualquiera de sus modalidades)	SI	NO	NV	

V. PRESTACIÓN DEL SERVICIO ALIMENTARIO

A) CUMPLIMIENTO DE LA ENTREGA/RECEPCIÓN DE PRODUCTOS/ALIMENTOS.

33	¿Proveedor cumple con la entrega de alimentos/productos a la IIEE?	SI	NO	NV	NA
33.1	¿Proveedor cumple con la entrega de alimentos/productos de acuerdo a plazo establecido en el cronograma según contrato?	SI	NO	NV	NA
33.2	**Fecha de entrega por parte del Proveedor**	09/04/22			
34	¿Proveedor cumple criterios para el transporte de alimentos (higiénico sanitarias adecuada de vehículo y acondicionado para proteger los alimentos)?	SI	NO	NV	NA
35	¿Proveedor cumple con la entrega de los alimentos/productos conforme a lo establecido en acta de entrega/recepción (Cantidad completa, Marca, Presentación, Volumen, Lote)?	SI	NO	NV	NA
36	¿Proveedor cumple con la entrega de alimentos/productos en buen estado (sin adulteración en abolladuras con fecha de vencimiento vigente)?	SI	NO	NV	NA
37	¿El número de alumnos atendidos que figura en el acta de entrega/recepción es igual al número de alumnos matriculados?	SI	NO	NV	NA
37.1	Si la respuesta es NO ¿La diferencia encontrada entre número de alumnos atendidos y matriculados por el usuario del CAE fue reportado al programa?				

B) CUMPLIMIENTO DE LAS BUENAS PRACTICAS DE ALMACENAMIENTO

38	¿Los alimentos se encuentran almacenados dentro de la IE?	SI	NO	NV	NA
39	¿Lugar de almacenamiento de alimentos es exclusivo para este fin?	SI	NO	NV	

40	¿Los alimentos de cada nivel educativo (inicial, primaria, secundaria) se almacenan por separado?	SI	NO	NV	NA
41	¿Lugar de almacenamiento de alimentos se encuentra limpio/ordenado?	SI	NO	NV	
42	¿Almacén de la IE contiene alimentos en buen estado (sin adulteración sin etiquetas-fecha de vencimiento vigente)	SI	NO	NV	NA
43	¿Almacén de la IE está protegido contra ingreso de animales e insectos para guardar los alimentos del servicio alimentario?	SI	NO	NV	
44	¿Alimentos en el almacén son colocados sobre mesas, parihuelas(anaquel), estantes, tarimas?	SI	NO	NV	NA
45	¿Existe un control de entradas y salidas de productos actualizado (Control Kardex)?	SI	NO	NV	NA
C)	**CUMPLIMIENTO DE LA DISTRIBUCIÓN DE ALIMENTOS A PADRES/MADRES/APODERADOS PARA PREPARAR EN LA CASA**				
46	¿El CAE ha distribuido los alimentos a los padres/madres/apoderados de los alumnos matriculados, correspondiente a **esta entrega**?	SI	NO	NV	NA
47	**Si marca "SI"**, precisar la FECHA de distribución de alimentos a los padres/madres/apoderados, correspondiente **a esta entrega**: ___/___/___				
48	¿Se distribuye la cantidad completa de alimentos que le corresponde a cada alumno matriculado?	SI	NO	NV	NA
49	¿Se publica, en un lugar visible de la IE y/o espacios de publicación virtual la lista y cantidad de los alimentos que debe recibir cada alumno matriculado?	SI	NO	NV	NA
50	¿Se publica, en un lugar visible de la IE y/o espacios de publicación virtual el cronograma y horario de distribución de alimentos para los alumnos matriculados?	SI	NO	NV	NA
51	¿Se cumple el cronograma y horario de distribución de alimentos para los alumnos matriculados?	SI	NO	NV	NA
52	¿Se habilita en la IE un lugar limpio, ventilado y ordenado para la distribución de alimentos?	SI	NO	NV	NA
53	¿Se habilita en la IE mesa y mobiliario limpios y desinfectados para la distribución de alimentos?	SI	NO	NV	
54	¿Se habilita en la IE lugares para lavado y desinfección de manos, con agua y jabón?	SI	NO	NV	NA
55	¿La persona que distribuye los alimentos usa mascarilla y mandil?	SI	NO	NV	NA
56	¿El padre/madre/apoderado usa mascarilla de protección en forma adecuada para recoger los alimentos?	SI	NO	NV	NA
57	¿El padre/madre/apoderado se lava sus manos, con agua y jabón para recoger los alimentos?	SI	NO	NV	NA
58	¿El padre/madre/apoderado mantiene 1 metro de distancia con otras personas al recoger los alimentos?	SI	NO	NV	NA
59	¿El padre/madre/apoderado presenta su carné con vacunas completas contra la COVID19 para recoger los alimentos?	SI	NO	NV	NA
60	¿Se usa registro de control donde el padre/apoderado firma la conformidad de recepción de los alimentos?	SI	NO	NV	NA
61	¿Se suscribe el acta de distribución de alimentos y firman en señal de conformidad, al finalizar el proceso?	SI	NO	NV	NA
62	¿Miembros de CAE están presente durante el proceso de distribución de alimentos en la IE?	SI	NO	NV	NA
63	¿Miembros de CAE que distribuyen los alimentos presenta su carné con vacunas completas contra la COVID19?	SI	NO	NV	NA
64	¿La distribución de alimentos se realizó en la IE?	SI	NO	NV	NA
65	¿Lugar de distribución de alimentos está libre de animales?	SI	NO	NV	NA
66	¿Se solicita cuota para gastos en la entrega de alimentos?	SI	NO	NV	NA
67	¿Se distribuye los alimentos en buen estado (sin adulteración sin etiquetas-fecha de vencimiento vigente)?	SI	NO	NV	NA
68	¿Se distribuye los alimentos en recipientes o bolsas limpias?	SI	NO	NV	NA
69	¿La manipulación fraccionamiento de los alimentos se realiza con cuidado para evitar la contaminación?	SI	NO	NV	NA
70	¿Se registra y se guarda en el almacén los saldos de alimentos que quedan al finalizar el proceso de distribución?	SI	NO	NV	NA
71	Otros. Especifique:				
D)	**CONSUMO DE LOS ALIMENTOS DE QALI WARMA**				
72	**Consumo de Alimentos en el Hogar**				

El Veedor debe elegir a 05 alumnos que están cursando el mismo 4to grado de primaria para consultar sobre el desayuno consumido en el hogar

	Alumnos elegido	Nivel	Grado	Tomaste desayuno en tu casa			Tu desayuno contenía productos de Qali Warma				Describa los productos de Qali Warma				
	Alumno 1:			SI	NO	NS/NR	SI	NO	NS/NR	NA	→			NV	NA
	Alumno 2:			SI	NO	NS/NR	SI	NO	NS/NR	NA	→			NV	NA
	Alumno 3:			SI	NO	NS/NR	SI	NO	NS/NR	NA	→			NV	NA
	Alumno 4:			SI	NO	NS/NR	SI	NO	NS/NR	NA	→			NV	NA
	Alumno 5:			SI	NO	NS/NR	SI	NO	NS/NR	NA	→			NV	NA

73	**Consumo de Alimentos en la IE**														

El Veedor debe elegir a 05 alumnos que están cursando almenos el 3ro grado de primaria para consultar sobre los alimentos traídos de su casa

	Alumnos elegido	Nivel	Grado	Trajiste alimentos de tu casa			Lo que trajiste contenía productos de Qali Warma				Describa los productos de Qali Warma				
	Alumno 1:			SI	NO	NS/NR	SI	NO	NS/NR	NA	→			NV	NA
	Alumno 2:			SI	NO	NS/NR	SI	NO	NS/NR	NA	→			NV	NA

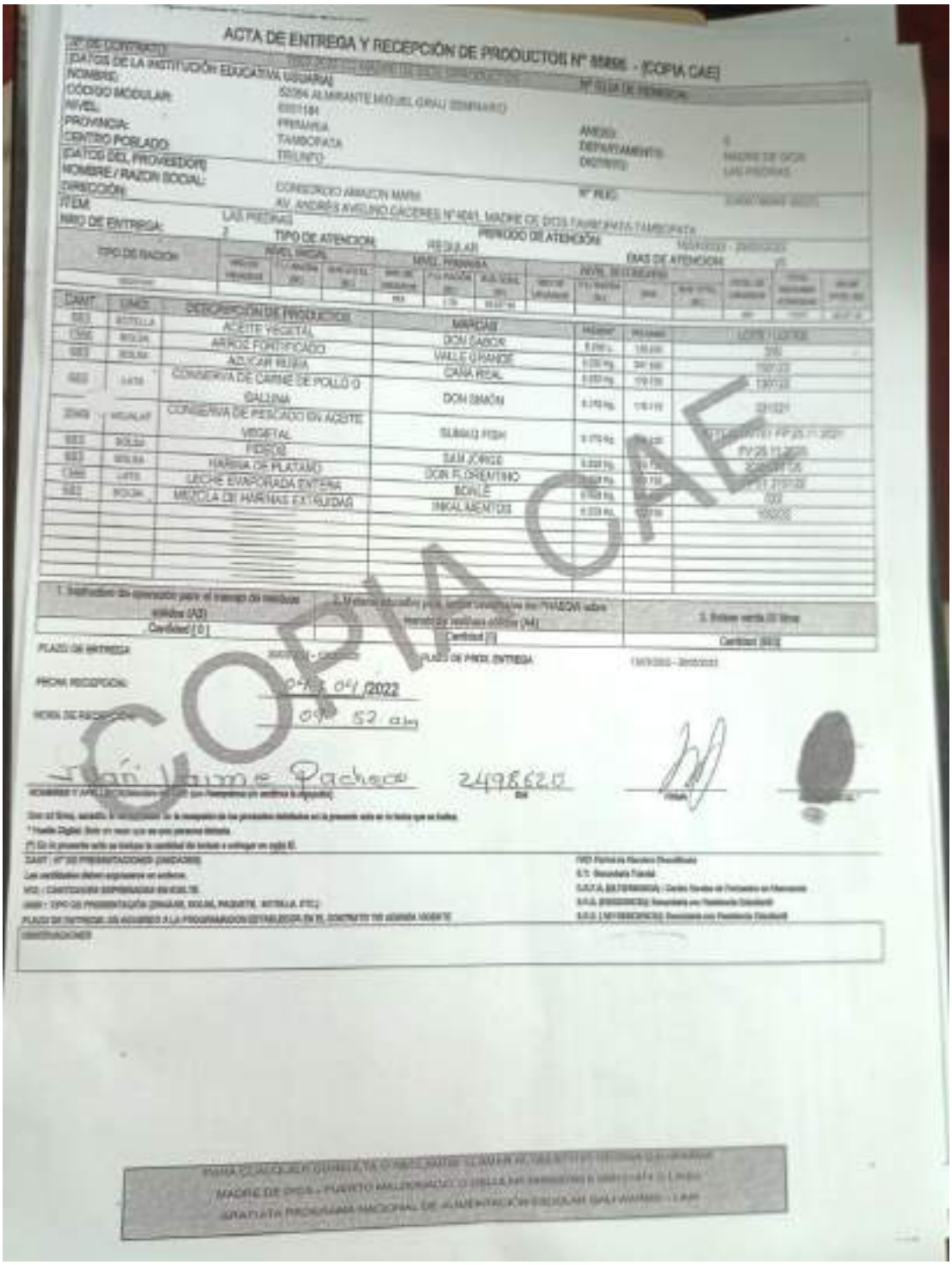
	Alumno 3:			SI	NO	NS/NR	SI	NO	NS/NR	NA	→			NV	NA
	Alumno 4:			SI	NO	NS/NR	SI	NO	NS/NR	NA	→			NV	NA
	Alumno 5:			SI	NO	NS/NR	SI	NO	NS/NR	NA	→			NV	NA
	73.1	¿Dentro de la IE. existe un lugar para el consumo de los alimentos?										SI	NO	NV	NA
	73.2	Si la respuesta es SI, diga donde es ese lugar: (a) Espacio abierto sin techo, sin paredes (b) Aula de clases (c) Comedor (d) Otro:										SI	NO	NV	NA
	73.3	¿El lugar de consumo de alimentos está limpio, ventilado y ordenado?										SI	NO	NV	NA
	73.4	¿Dentro de la IE, el docente acompaña el consumo de alimentos de los alumnos?										SI	NO	NV	NA
	73.5	¿Dentro de la IE, se respeta la distancia física de 01 metro entre alumno y alumno durante el consumo de alimentos?										SI	NO	NV	NA
VI. SUPERVISION Y MONITOREO A LAS IIEE PARA LA PRESTACIÓN DEL SERVICIO ALIMENTARIO															
74	¿Ella Monitor de Gestión Local del Programa ha realizado la supervisión en la IE? *(Si la respuesta es NO, pase a la Pregunta 75)*											SI	NO	NV	
75	¿Ella Monitor de Gestión Local acudió a la supervisión de la IE sin portar joyas, sin maquillaje, con uñas cortas limpias y sin esmalte, cabello recogido y/o corto, afeitado en caso de hombres?											SI	NO	NV	
76	¿Ella Monitor de Gestión Local acudió a la supervisión de la IE con la indumentaria recomendada (chaleco, mandil, mascarilla, protector de cabellos, calzado cerrado y otros)?											SI	NO	NV	
77	¿Ella Monitor de Gestión Local dejó Acta de Supervisión a CAE después de visita a la I.E? *(Solicitar el ACTA y sacar una Copia/Fotografía)*											SI	NO	NV	
78	¿La asistencia técnica brindada por Ella Monitor de Gestión Local a los miembros del CAE es comprensible y clara?											SI	NO	NV	
VII. TRANSPARENCIA Y NEUTRALIDAD (NO USO POLITICO DEL PROGRAMA)															
79	¿Algún operador/representante del Programa Qali Warma está recibiendo dádivas, dinero, regalos o favores a cambio de la entrega de alimentos?											SI	NO	NV	
80	¿Algún miembro del CAE/director/docente de la IIEE está recibiendo dádivas, dinero, regalos o favores a cambio de la entrega de alimentos?											SI	NO	NV	
81	¿Algún operador/representante del Programa Qali Warma usa políticamente el Programa durante la entrega de alimentos?											SI	NO	NV	
82	¿Algún miembro del CAE/director/docente de la IIEE usa políticamente el Programa durante la entrega de alimentos?											SI	NO	NV	

83	OBSERVACIONES (o dificultades)	la normas seguirá aumentando ya que aún no se cierra la matrícula. El director solicita incremento para	
84	RECOMENDACIONES		

85	FECHA FINAL de la entrevista:	12/05/22	86 HORA FINAL de la entrevista: 12:20

DATOS DEL VEEDOR-MIEMBRO VOLUNTARIO DEL COMITÉ LOCAL DE TRANSPARENCIA Y VIGILANCIA CIUDADANA QUE COLABORA CON LA APLICACIÓN DE LA FICHA DE RECOJO DE INFORMACIÓN		DATOS DEL MIEMBRO DEL EQUIPO TÉCNICO REGIONAL DEL COMITÉ DE TRANSPARENCIA Y VIGILANCIA CIUDADANA QUE COLABORA CON EL MONITOREO Y/O APLICACIÓN DE LA FICHA DE RECOJO DE INFORMACIÓN	
DNI:	46488402	DNI:	46488402
Apellidos y Nombres	Villaverde Nicolás Elvis Raúl	Apellidos y Nombres	Villaverde Nicolás Elvis Raúl
Cargo:	Responsable Regional	Cargo:	Responsable Regional
Correo electrónico:		Correo electrónico:	
Teléfono:	934038515	Teléfono:	934038515

Anexo 02: Copia del Acta de entrega y recpecion de productos N° 65895 (01 folio)



ACTA DE ENTREGA Y RECEPCIÓN DE PRODUCTOS Nº 65895 - [COPIA CAE]

COPIA CAE

COMITÉ DE TRANSPARENCIA Y VIGILANCIA CIUDADANA

Telf. de MDD: 984038515 **Telf. Nacional: 994432338**	**CASO**	**N° 0025-2022-CTVC/MAD**

PROGRAMA SOCIAL:	**QALI WARMA**	**1. FECHA DE REGISTRO:**	**13/05/2022**
I. DATOS DEL INFORMANTE / SOLICITANTE / VEEDOR:			
2. APELLIDOS NOMBRES:	VILLAVERDE NICOLAS ELVIS RAUL	**3. NÚMERO-DNI:**	46488402
4.ORGANIZACIÓN/INSTITUCIÓN	COMITÉ DE TRANSPARENCIA Y VIGILANCIA CIUDADANA-SEDE REGIONAL MADRE DE DIOS	**5. CARGO:**	RESPONSABLE REGIONAL
II. IDENTIFICACIÓN DEL CASO: LUGAR DE OCURRENCIA, PROCESO VIGILADO/VERIFICADO		**6. FECHA DE OCURRENCIA:**	**13/05/2022**
7. DEPARTAMENTO:	MADRE DE DIOS	**8. PROVINCIA:**	TAMBOPATA
9. DISTRITO:	TAMBOPATA	**10. CCPP/DIRECCIÓN:**	PUERTO MALDONADO
11. PROCESO OBJETO DE VIGILANCIA/VEEDURÍA	PRESTACIÓN DEL SERVICIO ALIMENTARIO	**12. ¿DÓNDE SE APLICÓ LA FICHA DE VEEDURÍA?**	0819508-IEP-APLICACION NUESTRA SEÑORA DEL ROSARIO
13. CANTIDAD DE AFECTADOS:	725	**14. CANTIDAD DE PUNTOS CRÍTICOS:**	01 PUNTO CRÍTICO

III. DESCRIPCIÓN DE LOS HECHOS (ANÁLISIS Y PRECISIONES):

El responsable regional del CTVC Madre de Dios, en el marco de sus funciones realiza la veeduría/vigilancia a la Prestación del Servicio Alimentario en la I.E.P Aplicación Nuestra Señora del Rosario, evidenciándose el siguiente punto crítico:

1. **EL NÚMERO DE ALUMNOS ATENDIDOS QUE FIGURA EN EL ACTA DE ENTREGA/RECEPCION NO ES IGUAL AL NÚMERO DE ALUMNOS MATRICULADOS.** El representante del CAE entrevistado, señala que los alumnos/as atendidos por el Programa Qali Warma son 708 sin embargo en nómina tiene registrado a 725 estudiantes (17 alumnos/as más de los atendidos por el Programa). A si mismo señala que aún no ha solicitado al programa el incremento de productos, debido a que muchos padres de familia (no se precisa cantidad exacta) no vendrían a recoger los productos de sus menores.

   Por otro lado, el ETR de la sede regional Madre de Dios verificó en el portal web http://escale.minedu.gob.pe/PadronWeb/info/ce?cod_mod=0819508&anexo=0 identificando que la institución educativa inclusive cerro el año escolar 2021 con 711 estudiantes, a la fecha se tiene un incremento considerable dado que aun el proceso de matrícula se encuentra abierto, en tanto esta situación no estaría acorde con la establecido con la RDE D000210-2021-MIDIS/PNAEQW-DE artículo 8.1. Actualización del listado de las II.EE

   "(…)
   seguimiento a las IIEE y la actualización de la base de datos SIAGIE del MINEDU en el SIGO se realizan de forma periódica, previas a los periodos programados para la actualización del listado de IIEE…Para la primera actualización del listado de IIEE, se debe utilizar la base de datos SIAGIE del MINEDU del último corte de matrículas del año anterior o la base de datos SIAGIE del MINEDU con corte al mes de febrero del año en proceso.
   (…)"

IV. SUGERENCIAS / RECOMENDACIONES:

En el Marco de los lineamientos técnicos del Protocolo Para la Gestión del Servicio Alimentario del PNAEQW aprobado con la D000145-2021-MIDIS/PNAEQW-DE y normativas vigentes del programa, se sugiere lo siguiente:

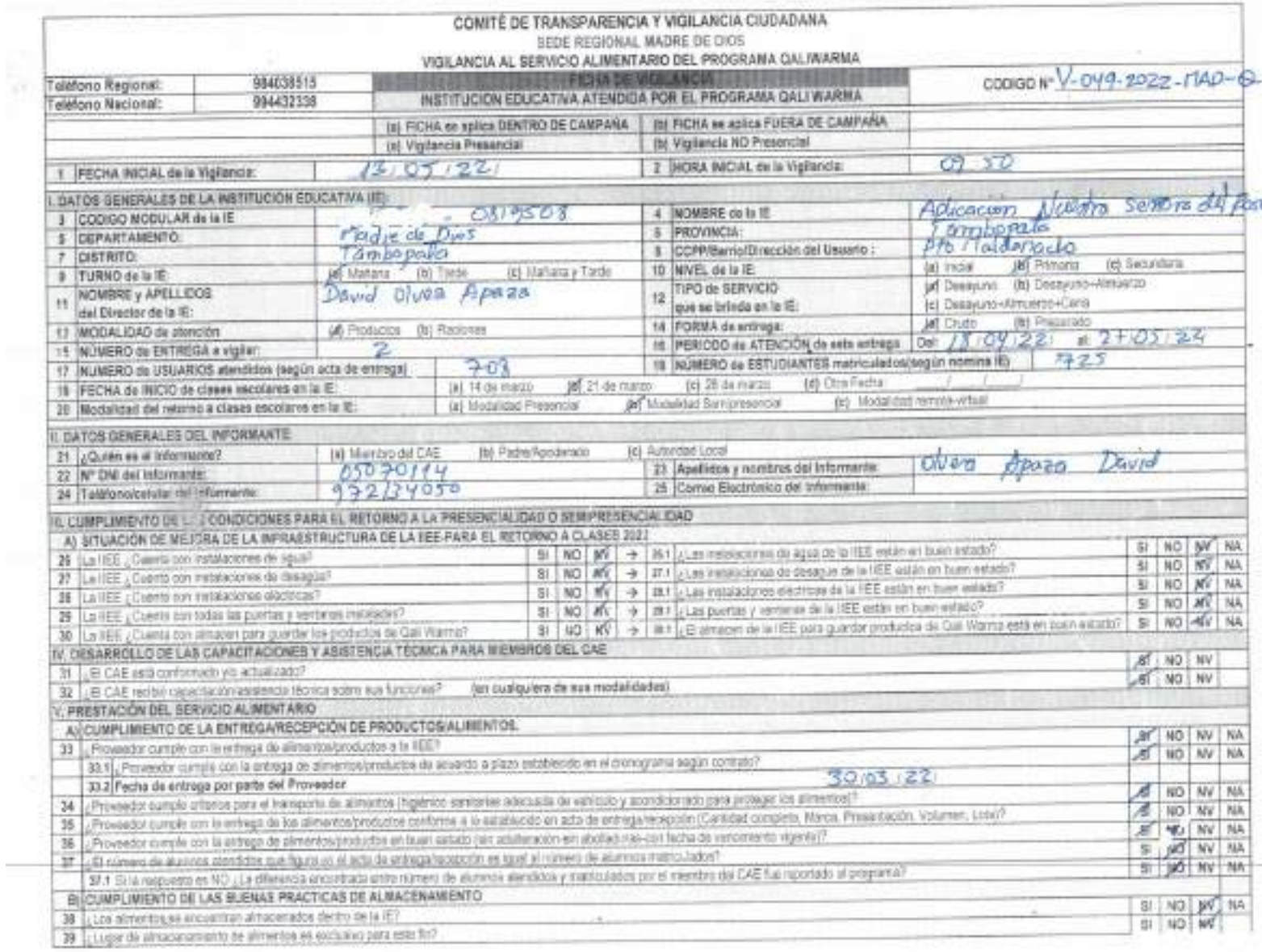
a) Verificar el número real de alumnos matriculados en la institución educativa tomando en cuenta los criterios establecidos por el Programa a fin de evitar que los usuarios se vean perjudicados.

b) Verificar el caso a la brevedad e informar las acciones implementadas y destinadas a la solución del hecho alertado en el presente caso, en relación a los Principios y estándares ofrecidos por el PNAEQW.

V. ANEXOS: (Total de páginas/fólios: 04)

1. Anexo 01: Copia de la Ficha de Vigilancia N° V-049-2022-MAD-Q (03 folios)
2. Anexo 02: Copia del Acta de entrega y recpecion de productos (01 folio)

ELVIS R. VILLAVERDE NICOLAS
Responsable Regional Sede Regional Madre de Dios
COMITE DE TRANSPARENCIA Y VIGILANCIA CIUDADANA



COMITÉ DE TRANSPARENCIA Y VIGILANCIA CIUDADANA
SEDE REGIONAL MADRE DE DIOS
VIGILANCIA AL SERVICIO ALIMENTARIO DEL PROGRAMA QALIWARMA

Teléfono Regional: 984038515
Teléfono Nacional: 984432338

FICHA DE VIGILANCIA
INSTITUCION EDUCATIVA ATENDIDA POR EL PROGRAMA QALI WARMA

CODIGO N° V-049-2022-MAD-Q

(a) FICHA se aplica DENTRO DE CAMPAÑA (b) FICHA se aplica FUERA DE CAMPAÑA
(a) Vigilancia Presencial (b) Vigilancia NO Presencial

1 FECHA INICIAL de la Vigilancia: 13/05/22
2 HORA INICIAL de la Vigilancia: 09:30

I. DATOS GENERALES DE LA INSTITUCIÓN EDUCATIVA (IE):

3 CODIGO MODULAR de la IE: 0819508
4 NOMBRE de la IE: Aplicacion Nuestro Señora del Pozo
5 DEPARTAMENTO: Madre de Dios
6 PROVINCIA: Tambopata
7 DISTRITO: Tambopata
8 CCPP/Barrio/Dirección del Usuario: Pto Maldonado
9 TURNO de la IE: (a) Mañana (b) Tarde (c) Mañana y Tarde
10 NIVEL de la IE: (a) Inicial (b) Primaria (c) Secundaria
11 NOMBRE y APELLIDOS del Director de la IE: David Olvera Apaza
12 TIPO de SERVICIO que se brinda en la IE: (a) Desayuno (b) Desayuno-Almuerzo (c) Desayuno-Almuerzo-Cena
13 MODALIDAD de atención: (a) Productos (b) Raciones
14 FORMA de entrega: (a) Chuto (b) Preparado
15 NUMERO de ENTREGA a vigilar: 2
16 PERIODO de ATENCIÓN de esta entrega: Del: 18/04/22 al: 27/05/22
17 NUMERO de USUARIOS atendidos (según acta de entrega): 703
18 NUMERO de ESTUDIANTES matriculados(según nomina IE): 725
19 FECHA de INICIO de clases escolares en la IE: (a) 14 de marzo (b) 21 de marzo (c) 28 de marzo (d) Otra Fecha ___/___/___
20 Modalidad del retorno a clases escolares en la IE: (a) Modalidad Presencial (b) Modalidad Semipresencial (c) Modalidad remota-virtual

II. DATOS GENERALES DEL INFORMANTE

21 ¿Quién es el informante? (a) Miembro del CAE (b) Padre/Apoderado (c) Autoridad Local
22 N° DNI del Informante: 05070114
23 Apellidos y nombres del Informante: Olvera Apaza David
24 Teléfono/celular del Informante: 972134050
25 Correo Electrónico del Informante:

III. CUMPLIMIENTO DE LAS CONDICIONES PARA EL RETORNO A LA PRESENCIALIDAD O SEMIPRESENCIALIDAD

A) SITUACIÓN DE MEJORA DE LA INFRAESTRUCTURA DE LA IIEE PARA EL RETORNO A CLASES 2022

26	La IIEE ¿Cuenta con instalaciones de agua?	SI	NO	NV	→	26.1	¿Las instalaciones de agua de la IIEE están en buen estado?	SI	NO	NV	NA
27	La IIEE ¿Cuenta con instalaciones de desagüe?	SI	NO	NV	→	27.1	¿Las instalaciones de desagüe de la IIEE están en buen estado?	SI	NO	NV	NA
28	La IIEE ¿Cuenta con instalaciones eléctricas?	SI	NO	NV	→	28.1	¿Las instalaciones eléctricas de la IIEE están en buen estado?	SI	NO	NV	NA
29	La IIEE ¿Cuenta con todas las puertas y ventanas instaladas?	SI	NO	NV	→	29.1	¿Las puertas y ventanas de la IIEE están en buen estado?	SI	NO	NV	NA
30	La IIEE ¿Cuenta con almacen para guardar los productos de Qali Warma?	SI	NO	NV	→	30.1	¿El almacen de la IIEE para guardar productos de Qali Warma está en buen estado?	SI	NO	NV	NA

IV. DESARROLLO DE LAS CAPACITACIONES Y ASISTENCIA TÉCNICA PARA MIEMBROS DEL CAE

31	¿El CAE está conformado y/o actualizado?	SI	NO	NV	
32	¿El CAE recibió capacitación/asistencia técnica sobre sus funciones? (en cualquiera de sus modalidades)	SI	NO	NV	

V. PRESTACIÓN DEL SERVICIO ALIMENTARIO

A) CUMPLIMIENTO DE LA ENTREGA/RECEPCIÓN DE PRODUCTOS/ALIMENTOS

33	¿Proveedor cumple con la entrega de alimentos/productos a la IIEE?	SI	NO	NV	NA
33.1	¿Proveedor cumple con la entrega de alimentos/productos de acuerdo a plazo establecido en el cronograma según contrato?	SI	NO	NV	NA
33.2	Fecha de entrega por parte del Proveedor: 30/03/22				
34	¿Proveedor cumple criterios para el transporte de alimentos (higiénico sanitarios adecuada de vehículo y acondicionado para proteger los alimentos)?	SI	NO	NV	NA
35	¿Proveedor cumple con la entrega de los alimentos/productos conforme a lo establecido en acta de entrega/recepción (Cantidad completa, Marca, Presentación, Volumen, Lote)?	SI	NO	NV	NA
36	¿Proveedor cumple con la entrega de alimentos/productos en buen estado (sin adulteración-en abolladuras-con fecha de vencimiento vigente)?	SI	NO	NV	NA
37	¿El número de alumnos atendidos que figura en el acta de entrega/recepción es igual al número de alumnos matriculados?	SI	NO	NV	NA
37.1	Si la respuesta es NO ¿La diferencia encontrada entre número de alumnos atendidos y matriculados por el miembro del CAE fue reportado al programa?				

B) CUMPLIMIENTO DE LAS BUENAS PRACTICAS DE ALMACENAMIENTO

38	¿Los alimentos se encuentran almacenados dentro de la IE?	SI	NO	NV	NA
39	¿Lugar de almacenamiento de alimentos es exclusivo para este fin?	SI	NO	NV	

Anexo 01: Copia de la Ficha de Vigilancia N° V-049-2022-MAD-Q (03 folios)

40	¿Los alimentos de cada nivel educativo (inicial, primaria, secundaria) se almacenan por separado?	SI	NO	NV	NA
41	¿Lugar de almacenamiento de alimentos se encuentra limpio/ordenado?	SI	NO	NV	
42	¿Almacén de la IE contiene alimentos en buen estado (sin adulteración-sin abolladuras-fecha de vencimiento vigente)	SI	NO	NV	NA
43	¿Almacén de la IE está protegido contra ingreso de animales e insectos para guardar los alimentos del servicio alimentario?	SI	NO	NV	
44	¿Alimentos en el almacén son colocados sobre mesas, parihuelas(armazón), estantes, tarimas?	SI	NO	NV	NA
45	¿Existe un control de entradas y salidas de productos actualizado (Control Kardex)?	SI	NO	NV	NA
C)	**CUMPLIMIENTO DE LA DISTRIBUCIÓN DE ALIMENTOS A PADRES/MADRES/APODERADOS PARA PREPARAR EN LA CASA**				
46	¿El CAE ha distribuido los alimentos a los padres/madres/apoderados de los alumnos matriculados, correspondiente a **esta entrega**?	SI	NO	NV	NA
47	**Si marca "SI"**, precisar la FECHA de distribución de alimentos a los padres/madres/apoderados, correspondiente a **esta entrega**: ____/____/____				
48	¿Se distribuye la cantidad completa de alimentos que le corresponde a cada alumno matriculado?	SI	NO	NV	NA
49	¿Se publica, en un lugar visible de la IE y/o espacios de publicación virtual la lista y cantidad de los alimentos que debe recibir cada alumno matriculado?	SI	NO	NV	NA
50	¿Se publica, en un lugar visible de la IE y/o espacios de publicación virtual el cronograma y horario de distribución de alimentos para los alumnos matriculados?	SI	NO	NV	NA
51	¿Se cumple el cronograma y horario de distribución de alimentos para los alumnos matriculados?	SI	NO	NV	NA
52	¿Se habilita en la IE un lugar limpio, ventilado y ordenado para la distribución de alimentos?	SI	NO	NV	NA
53	¿Se habilita en la IE mesa y mobiliario limpios y desinfectados para la distribución de alimentos?	SI	NO	NV	
54	¿Se habilita en la IE lugares para lavado y desinfección de manos, con agua y jabón?	SI	NO	NV	NA
55	¿La persona que distribuyó los alimentos usa mascarilla y mandil?	SI	NO	NV	NA
56	¿El padre/madre/apoderado usa mascarilla de protección en forma adecuada para recoger los alimentos?	SI	NO	NV	NA
57	¿El padre/madre/apoderado se lava sus manos, con agua y jabón para recoger los alimentos?	SI	NO	NV	NA
58	¿El padre/madre/apoderado mantiene 1 metro de distancia con otras personas al recoger los alimentos?	SI	NO	NV	NA
59	¿El padre/madre/apoderado presenta su carné con vacunas completas contra la COVID19 para recoger los alimentos?	SI	NO	NV	NA
60	¿Se usa registro de control donde el padre/apoderado firma la conformidad de recepción de los alimentos?	SI	NO	NV	NA
61	¿Se suscribe el acta de distribución de alimentos y firman en señal de conformidad, al finalizar el proceso?	SI	NO	NV	NA
62	¿Miembros del CAE están presente durante el proceso de distribución de alimentos en la IE?	SI	NO	NV	NA
63	¿Miembros del CAE que distribuyen los alimentos presenta su carné con vacunas completas contra la COVID19?	SI	NO	NV	NA
64	¿La distribución de alimentos se realizó en la IE?	SI	NO	NV	NA
65	¿Lugar de distribución de alimentos está libre de animales?	SI	NO	NV	NA
66	¿Se solicita cuota para gastos en la entrega de alimentos?	SI	NO	NV	NA
67	¿Se distribuye los alimentos en buen estado (sin adulteración sin abolladura-fecha de vencimiento vigente)?	SI	NO	NV	NA
68	¿Se distribuye los alimentos en recipientes o bolsas limpias?	SI	NO	NV	NA
69	¿La manipulación/fraccionamiento de los alimentos se realiza con cuidado para evitar la contaminación?	SI	NO	NV	NA
70	¿Se registra y se guarda en el almacén los saldos de alimentos que quedan al finalizar el proceso de distribución?	SI	NO	NV	NA
71	Otros. Especifique:				
D)	**CONSUMO DE LOS ALIMENTOS DE QALI WARMA**				
72	**Consumo de Alimentos en el Hogar**				

El Veedor debe elegir a 05 alumnos que estén cursando al menos el 5to grado de primaria para consultar acerca al desayuno consumido en el hogar

Alumnos elegido	Nivel	Grado	Tomaste desayuno en tu casa			Tu desayuno contenía productos de Qali Warma				Describe los productos de Qali Warma				
Alumno 1:			SI	NO	NS/NR	SI	NO	NS/NR	NA	→			NV	NA
Alumno 2:			SI	NO	NS/NR	SI	NO	NS/NR	NA	→			NV	NA
Alumno 3:			SI	NO	NS/NR	SI	NO	NS/NR	NA	→			NV	NA
Alumno 4:			SI	NO	NS/NR	SI	NO	NS/NR	NA	→			NV	NA
Alumno 5:			SI	NO	NS/NR	SI	NO	NS/NR	NA	→			NV	NA

73	**Consumo de Alimentos en la IE**				

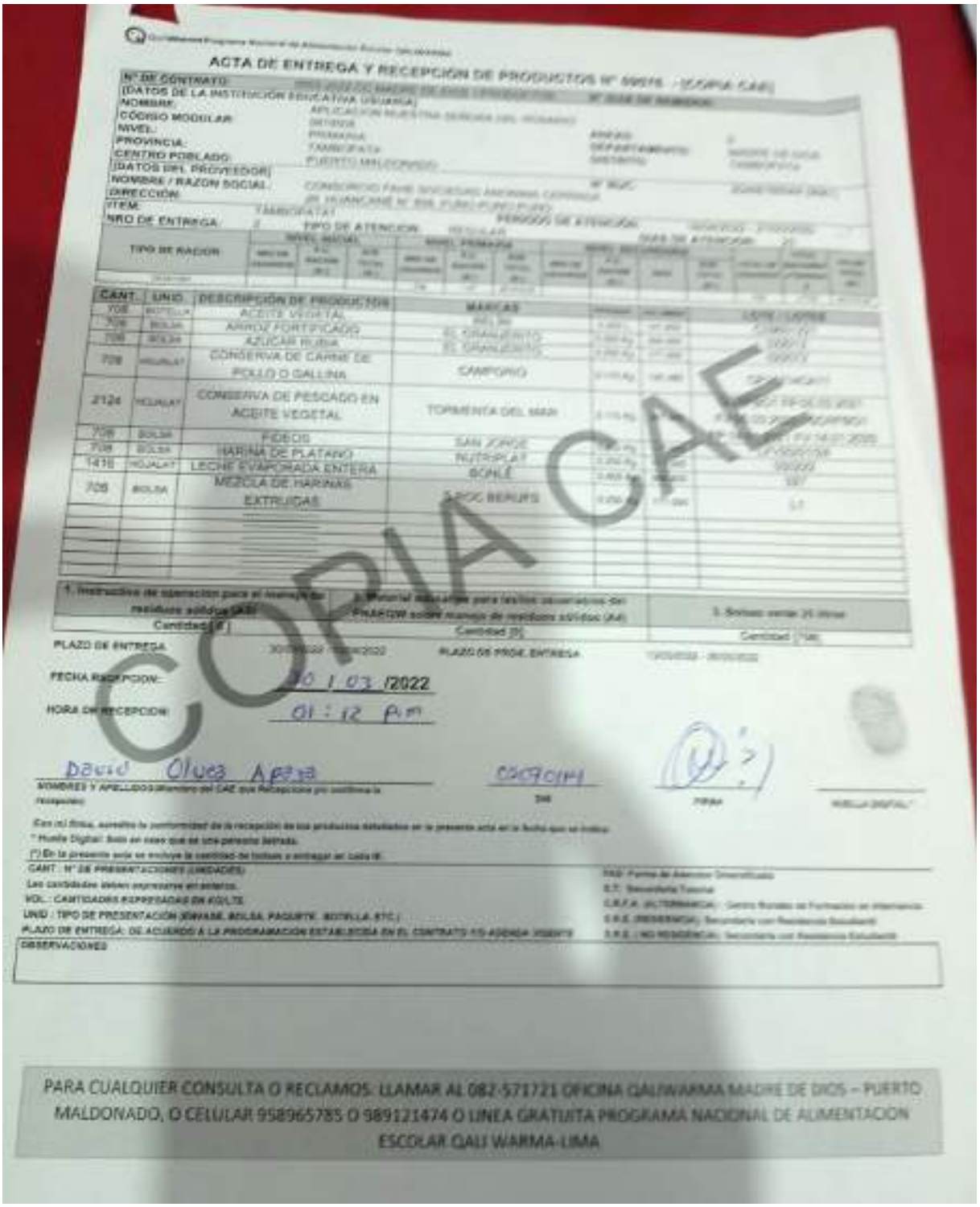
El Veedor debe elegir a 05 alumnos que estén cursando algunos al 5to grado de primaria para consultar acerca los alimentos traídos de su casa

Alumnos elegido	Nivel	Grado	Trajiste alimentos de tu casa			Lo que trajiste contenía productos de Qali Warma				Describe los productos de Qali Warma				
Alumno 1:			SI	NO	NS/NR	SI	NO	NS/NR	NA	→			NV	NA
Alumno 2:			SI	NO	NS/NR	SI	NO	NS/NR	NA	→			NV	NA

	Alumno 3			SI	NO	NS/NR	SI	NO	NS/NR	NA	→				NV	NA
	Alumno 4			SI	NO	NS/NR	SI	NO	NS/NR	NA	→				NV	NA
	Alumno 5			SI	NO	NS/NR	SI	NO	NS/NR	NA	→				NV	NA
	73.1	¿Dentro de la IE existe un lugar para el consumo de los alimentos?													NV	NA
	73.2	Si la respuesta es SI, diga donde es ese lugar: (a) Espacio abierto sin techo, sin paredes (b) Aula de clases (c) Comedor (d) Otro												SI	NO	NV	NA
	73.3	¿El lugar de consumo de alimentos está limpio, ventilado y ordenado?												SI	NO	NV	NA
	73.4	¿Dentro de la IE, el docente acompaña el consumo de alimentos de los alumnos?												SI	NO	NV	NA
	73.5	¿Dentro de la IE, se respeta la distancia física de 01 metro entre alumno y alumno durante el consumo de alimentos?												SI	NO	NV	NA
VI. SUPERVISIÓN Y MONITOREO A LAS IIEE PARA LA PRESTACIÓN DEL SERVICIO ALIMENTARIO																
74	¿Ella Monitor de Gestión Local del Programa ha realizado la supervisión en la IE? (Si la respuesta es NO, pasa a la Pregunta 79)													SI	NO	NV	
75	¿Ella Monitor de Gestión Local acudió a la supervisión de la IE sin portar joyas, sin maquillaje, con uñas cortas, limpias y sin esmalte, cabello recogido y/o corto, afeitado en caso de hombres?													SI	NO	NV	
76	¿Ella Monitor de Gestión Local acudió a la supervisión de la IE con la indumentaria recomendada (chaleco, mandil, mascarilla, protector de cabellos, calzado cerrado y otros)?													SI	NO	NV	
77	¿Ella Monitor de Gestión Local dejó Acta de Supervisión a CAE después de visita a la I.E? (Solicitar el ACTA y sacar una Copia/Fotografía)													SI	NO	NV	
78	¿La asistencia técnica brindada por Ella Monitor de Gestión Local a los miembros del CAE es comprensible y clara?													SI	NO	NV	
VII. TRANSPARENCIA Y NEUTRALIDAD (NO USO POLITICO DEL PROGRAMA)																
79	¿Algún operador/representante del Programa Qali Warma está recibiendo dadivas, dinero, regalos o favores a cambio de la entrega de alimentos?													SI	NO	NV	
80	¿Algún miembro del CAE/director/docente de la IIEE está recibiendo dádivas, dinero, regalos o favores a cambio de la entrega de alimentos?													SI	NO	NV	
81	¿Algún operador/representante del Programa Qali Warma usa políticamente el Programa durante la entrega de alimentos?													SI	NO	NV	
82	¿Algún miembro del CAE/director/docente de la IIEE usa políticamente el Programa durante la entrega de alimentos?													SI	NO	NV	
83	OBSERVACIONES (o dificultades): El presidente del CAE señala que no han pedido ampliación de raciones ya que muchos padres no acuden a recoger los alimentos.																
84	RECOMENDACIONES																
85	FECHA FINAL de la entrevista: 13 05 22											86	HORA FINAL de la entrevista: 10:15				

DATOS DEL VEEDOR-MIEMBRO VOLUNTARIO DEL COMITÉ LOCAL DE TRANSPARENCIA Y VIGILANCIA CIUDADANA QUE COLABORA CON LA APLICACIÓN DE LA FICHA DE RECOJO DE INFORMACIÓN		DATOS DEL MIEMBRO DEL EQUIPO TÉCNICO REGIONAL DEL COMITÉ DE TRANSPARENCIA Y VIGILANCIA CIUDADANA QUE COLABORA CON EL MONITOREO Y/O APLICACIÓN DE LA FICHA DE RECOJO DE INFORMACIÓN	
DNI:		DNI:	
Apellidos y Nombres		Apellidos y Nombres	
Cargo:		Cargo:	
Correo electrónico:		Correo electrónico:	
Teléfono:	ELVIS F. VILLAVERDE NICOLAS Responsable Regional Sede Regional Madre de Dios COMITÉ DE TRANSPARENCIA Y VIGILANCIA CIUDADANA	Teléfono:	ELVIS F. VILLAVERDE NICOLAS Responsable Regional Sede Regional Madre de Dios COMITÉ DE TRANSPARENCIA Y VIGILANCIA CIUDADANA

Anexo 02: Copia del Acta de entrega y recpecion de productos (01 folio)



ACTA DE ENTREGA Y RECEPCION DE PRODUCTOS N° 59015 - (COPIA CAE)

N° DE CONTRATO:	
[DATOS DE LA INSTITUCIÓN EDUCATIVA USUARIA]	
NOMBRE:	APLICACION MUESTRA SEDOAS DEL HOGAR
CÓDIGO MODULAR:	0618208
NIVEL:	PRIMARIA
PROVINCIA:	TAHUAMANU
CENTRO POBLADO:	PUERTO MALDONADO
[DATOS DEL PROVEEDOR]	
NOMBRE / RAZON SOCIAL:	CONSORCIO FAMI SERVICIOS ANDINOS CONTRATISTAS GENERALES SOCIEDAD ANONIMA CERRADA
DIRECCIÓN:	JR. HUANCANE N° 836 PUNO PUNO PUNO
ITEM:	
NRO DE ENTREGA:	2
TIPO DE ATENCION:	
PERIODO DE ATENCION:	

TIPO DE RACION	NIVEL INICIAL			NIVEL PRIMARIA							

CANT.	UNID.	DESCRIPCIÓN DE PRODUCTOS	MARCAS			LOTE / LOTES
708	BOTELLA	ACEITE VEGETAL	[illegible]	[illegible]	[illegible]	[illegible]
708	BOLSA	ARROZ FORTIFICADO	EL GRANJERITO	[illegible]	[illegible]	[illegible]
708	BOLSA	AZUCAR RUBIA	EL GRANJERITO	[illegible]	[illegible]	[illegible]
708	HOJALAT	CONSERVA DE CARNE DE POLLO O GALLINA	CAMPORIO	[illegible]	[illegible]	[illegible]
2124	HOJALAT	CONSERVA DE PESCADO EN ACEITE VEGETAL	TORMENTA DEL MAR	[illegible]	[illegible]	[illegible]
708	BOLSA	FIDEOS	SAN JORGE	[illegible]	[illegible]	[illegible]
708	BOLSA	HARINA DE PLATANO	NUTRIPLAT	[illegible]	[illegible]	[illegible]
1416	HOJALAT	LECHE EVAPORADA ENTERA	SCALE	[illegible]	[illegible]	[illegible]
708	BOLSA	MEZCLA DE HARINAS EXTRUIDAS	[illegible]	[illegible]	[illegible]	[illegible]

1. Instructivo de operacion para el manejo de residuos solidos (A4)	2. Material educativo para lectura educativos del PNAEQW sobre manejo de residuos sólidos (A4)	3. Sobres (entre 25 libros)
Cantidad [F]	Cantidad [D]	Cantidad [UM]

PLAZO DE ENTREGA: [illegible] PLAZO DE PROG. ENTREGA: [illegible]

FECHA RECEPCION: 30/03/2022

HORA DE RECEPCION: 01:12 PM

David Olves Apaza — 02670144 — [illegible] — [illegible]

NOMBRES Y APELLIDOS (Almacenero del CAE que Recepciona y/o confirma la recepción) | DNI | FIRMA | HUELLA DIGITAL*

Con mi firma, acredito la conformidad de la recepción de los productos detallados en la presente acta en la fecha que se indica.

* Huella Digital: Solo en caso que se una persona iletrada.

(*) En la presente acta se incluye la cantidad de bolsas a entregar en Caja M

CANT.: N° DE PRESENTACIONES (UNIDADES)
Las cantidades deben expresarse en enteros.
VOL.: CANTIDADES EXPRESADAS EN KG/LTS
UNID.: TIPO DE PRESENTACIÓN (BARRAS, BOLSA, PAQUETE, BOTELLA, ETC.)
PLAZO DE ENTREGA: DE ACUERDO A LA PROGRAMACION ESTABLECIDA EN EL CONTRATO Y/O ADENDA VIGENTE

IIEE: Forma de Atencion Diferenciada
E.T.: Secundaria Tutorial
C.R.F.A. (ALTERNANCIA): Centro Rurales de Formacion en Alternancia
E.R.E. (RESIDENCIA): Secundaria con Residencia Estudiantil
E.R.E. - NO RESIDENCIA): Secundaria con Residencia Estudiantil

OBSERVACIONES

PARA CUALQUIER CONSULTA O RECLAMOS: LLAMAR AL 082-571721 OFICINA QALIWARMA MADRE DE DIOS – PUERTO MALDONADO, O CELULAR 958965785 O 989121474 O LINEA GRATUITA PROGRAMA NACIONAL DE ALIMENTACION ESCOLAR QALI WARMA-LIMA

COPIA CAE

COMITÉ DE TRANSPARENCIA Y VIGILANCIA CIUDADANA

Telf. de MDD: 984038515 **Telf. Nacional: 994432338**	**CASO**	**N° 0026-2022-CTVC/MAD**

PROGRAMA SOCIAL:	**QALI WARMA**	**1. FECHA DE REGISTRO:**	**13/05/2022**

I. DATOS DEL INFORMANTE / SOLICITANTE / VEEDOR:			
2. APELLIDOS NOMBRES:	VILLAVERDE NICOLAS ELVIS RAUL	**3. NÚMERO-DNI:**	46488402
4.ORGANIZACIÓN/INSTITUCIÓN	COMITÉ DE TRANSPARENCIA Y VIGILANCIA CIUDADANA-SEDE REGIONAL MADRE DE DIOS	**5. CARGO:**	RESPONSABLE REGIONAL

II. IDENTIFICACIÓN DEL CASO: LUGAR DE OCURRENCIA, PROCESO VIGILADO/VERIFICADO			**6. FECHA DE OCURRENCIA:**	**13/05/2022**
7. DEPARTAMENTO:	MADRE DE DIOS	**8. PROVINCIA:**	TAMBOPATA	
9. DISTRITO:	TAMBOPATA	**10. CCPP/DIRECCIÓN:**	PUERTO MALDONADO	
11. PROCESO OBJETO DE VIGILANCIA/VEEDURÍA	PRESTACIÓN DEL SERVICIO ALIMENTARIO	**12. ¿DÓNDE SE APLICÓ LA FICHA DE VEEDURÍA?**	1405851-IEI-APLICACION NUESTRA SEÑORA DEL ROSARIO	
13. CANTIDAD DE AFECTADOS:	153	**14. CANTIDAD DE PUNTOS CRÍTICOS:**	01 PUNTO CRÍTICO	

III. DESCRIPCIÓN DE LOS HECHOS (ANÁLISIS Y PRECISIONES):

El responsable regional del CTVC Madre de Dios, en el marco de sus funciones realiza la veeduría/vigilancia a la Prestación del Servicio Alimentario en la I.E.I Aplicación Nuestra Señora del Rosario, evidenciándose el siguiente punto crítico:

1. **EL NÚMERO DE ALUMNOS ATENDIDOS QUE FIGURA EN EL ACTA DE ENTREGA/RECEPCION NO ES IGUAL AL NÚMERO DE ALUMNOS MATRICULADOS.** La representante del CAE entrevistada, señala que los alumnos/as atendidos por el Programa Qali Warma son 131 sin embargo en nómina tiene registrado a 153 estudiantes (22 alumnos/as más de los atendidos por el Programa).

IV. SUGERENCIAS / RECOMENDACIONES:

En el Marco de los lineamientos técnicos del Protocolo Para la Gestión del Servicio Alimentario del PNAEQW aprobado con la D000145-2021-MIDIS/PNAEQW-DE y normativas vigentes del programa, se sugiere lo siguiente:

a) Verificar el número real de alumnos matriculados en la institución educativa tomando en cuenta los criterios establecidos por el Programa a fin de evitar que los usuarios se vean perjudicados.

b) Verificar el caso a la brevedad e informar las acciones implementadas y destinadas a la solución del hecho alertado en el presente caso, en relación a los Principios y estándares ofrecidos por el PNAEQW.

V. ANEXOS: (Total de páginas/fólios: 04)

1. Anexo 01: Copia de la Ficha de Vigilancia N° V-050-2022-MAD-Q (03 folios)
2. Anexo 02: Copia del Acta de entrega y recpecion de productos N° 69087 (01 folio)



Anexo 01: Copia de la Ficha de Vigilancia N° V-050-2022-MAD-Q (03 folios)

COMITÉ DE TRANSPARENCIA Y VIGILANCIA CIUDADANA
SEDE REGIONAL MADRE DE DIOS
VIGILANCIA AL SERVICIO ALIMENTARIO DEL PROGRAMA QALIWARMA

Teléfono Regional:	984038515	**FICHA DE VIGILANCIA**	CODIGO N° V-050-2022-MAD-Q
Teléfono Nacional:	984432338	**INSTITUCION EDUCATIVA ATENDIDA POR EL PROGRAMA QALI WARMA**	

	(a) FICHA se aplica DENTRO DE CAMPAÑA	(b) FICHA se aplica FUERA DE CAMPAÑA	
	(a) Vigilancia Presencial	(b) Vigilancia NO Presencial	
1 FECHA INICIAL de la Vigilancia:	13/05/22	2 HORA INICIAL de la Vigilancia:	10:10

I. DATOS GENERALES DE LA INSTITUCIÓN EDUCATIVA (IE):

3 CODIGO MODULAR de la IE	1405351	4 NOMBRE de la IE	Aplicación Nuestra Señora del Pi
5 DEPARTAMENTO:	Madre de Dios	6 PROVINCIA:	Tambopata
7 DISTRITO:	Tambopata	8 CCPP/Barrio/Dirección del Usuario :	Pto Maldonado
9 TURNO de la IE:	(a) Mañana (b) Tarde (c) Mañana y Tarde	10 NIVEL de la IE:	(a) Inicial (b) Primaria (c) Secundaria
11 NOMBRE y APELLIDOS del Director de la IE:	David Chiva Apaza.	12 TIPO de SERVICIO que se brinda en la IE:	(a) Desayuno (b) Desayuno+Almuerzo (c) Desayuno+Almuerzo+Cena
13 MODALIDAD de atención	(a) Productos (b) Raciones	14 FORMA de entrega:	(a) Crudo (b) Preparado
15 NUMERO de ENTREGA a vigilar:	2.	16 PERIODO de ATENCIÓN de esta entrega	Del: 18/04/22 al: 27/05/22
17 NUMERO de USUARIOS atendidos (según acta de entrega)	131	18 NUMERO de ESTUDIANTES matriculados(según nomina IE)	153
19 FECHA de INICIO de clases escolares en la IE:	(a) 14 de marzo (d) 21 de marzo (c) 28 de marzo (d) Otra Fecha:		
20 Modalidad del retorno a clases escolares en la IE:	(a) Modalidad Presencial (b) Modalidad Semipresencial (c) Modalidad remota virtual		

II. DATOS GENERALES DEL INFORMANTE:

21 ¿Quién es el Informante?	(a) Miembro del CAE (b) Padre/Apoderado (c) Autoridad Local		
22 N° DNI del Informante:	04306432	23 Apellidos y nombres del Informante:	Ulises de Solis Blanquita Apaza
24 Teléfono/celular del informante:	982150609	25 Correo Electrónico del Informante:	-

III. CUMPLIMIENTO DE LAS CONDICIONES PARA EL RETORNO A LA PRESENCIALIDAD O SEMIPRESENCIALIDAD

A) SITUACIÓN DE MEJORA DE LA INFRAESTRUCTURA DE LA IIEE PARA EL RETORNO A CLASES 2022

26	La IIEE ¿Cuenta con instalaciones de agua?	SI	NO	NV	→	26.1	¿Las instalaciones de agua de la IIEE están en buen estado?	SI	NO	NV	NA
27	La IIEE ¿Cuenta con instalaciones de desagüe?	SI	NO	NV	→	27.1	¿Las instalaciones de desagüe de la IIEE están en buen estado?	SI	NO	NV	NA
28	La IIEE ¿Cuenta con instalaciones eléctricas?	SI	NO	NV	→	28.1	¿Las instalaciones eléctricas de la IIEE están en buen estado?	SI	NO	NV	NA
29	La IIEE ¿Cuenta con todas las puertas y ventanas instaladas?	SI	NO	NV	→	29.1	¿Las puertas y ventanas de la IIEE están en buen estado?	SI	NO	NV	NA
30	La IIEE ¿Cuenta con almacen para guardar los productos de Qali Warma?	SI	NO	NV	→	30.1	¿El almacen de la IIEE para guardar productos de Qali Warma está en buen estado?	SI	NO	NV	NA

IV. DESARROLLO DE LAS CAPACITACIONES Y ASISTENCIA TÉCNICA PARA MIEMBROS DEL CAE

31	¿El CAE está conformado y/o actualizado?	SI	NO	NV
32	¿El CAE recibió capacitación/asistencia técnica sobre sus funciones? (en cualquiera de sus modalidades)	SI	NO	NV

V. PRESTACIÓN DEL SERVICIO ALIMENTARIO

A) CUMPLIMIENTO DE LA ENTREGA/RECEPCIÓN DE PRODUCTOS/ALIMENTOS

33	¿Proveedor cumple con la entrega de alimentos/productos a la IIEE?	SI	NO	NV	NA
33.1	¿Proveedor cumple con la entrega de alimentos/productos de acuerdo a plazo establecido en el cronograma según contrato?	SI	NO	NV	NA
33.2	Fecha de entrega por parte del Proveedor	30/05/22			
34	¿Proveedor cumplió criterios para el transporte de alimentos (higiénico sanitarios adecuado de vehículo y acondicionado para proteger los alimentos)?	SI	NO	NV	NA
35	¿Proveedor cumplió con la entrega de los alimentos/productos conforme a lo establecido en acta de entrega/recepción (Cantidad completa, Marca, Presentación, Volumen, Lote)?	SI	NO	NV	NA
36	¿Proveedor cumple con la entrega de alimentos/productos en buen estado (sin adulteración-sin abolladuras-con fecha de vencimiento vigente)?	SI	NO	NV	NA
37	¿El número de alumnos atendidos que figura en el acta de entrega/recepción es igual al número de alumnos matriculados?	SI	NO	NV	NA
37.1	Si la respuesta es NO, ¿La diferencia encontrada entre número de alumnos atendidos y matriculados por el miembro del CAE fue reportado al programa?				

B) CUMPLIMIENTO DE LAS BUENAS PRACTICAS DE ALMACENAMIENTO

38	¿Los alimentos se encuentran almacenados dentro de la IE?	SI	NO	NV	NA
39	¿Lugar de almacenamiento de alimentos es exclusivo para este fin?	SI	NO	NV	

40	¿Los alimentos de cada nivel educativo (inicial, primaria, secundaria) se almacenan por separado?	SI	NO	NV	NA
41	¿Lugar de almacenamiento de alimentos se encuentra limpio/ordenado?	SI	NO	NV	
42	¿Almacén de la IE contiene alimentos en buen estado (sin adulteración en abolladuras-fecha de vencimiento vigente)	SI	NO	NV	NA
43	¿Almacén de la IE está protegido contra ingreso de animales e insectos, para guardar los alimentos del servicio alimentario?	SI	NO	NV	
44	¿Alimentos en el almacén son colocados sobre mesas, parihuelas(armazon), estantes, bermas?	SI	NO	NV	NA
45	¿Existe un control de entradas y salidas de productos actualizado (Control Kardex)?	SI	NO	NV	NA
C)	**CUMPLIMIENTO DE LA DISTRIBUCIÓN DE ALIMENTOS A PADRES/MADRES/APODERADOS PARA PREPARAR EN LA CASA**				
46	¿El CAE ha distribuido los alimentos a los padres/madres/apoderados de los alumnos matriculados, correspondiente a esta entrega?	SI	NO	NV	NA
47	**Si marca "SI"**, precisar la FECHA de distribución de alimentos a los padres/madres/apoderados, correspondiente a esta entrega: ___/___/___				
48	¿Se distribuye la cantidad completa de alimentos que le corresponde a cada alumno matriculado?	SI	NO	NV	NA
49	¿Se publica, en un lugar visible de la IE y/o espacios de publicación virtual la lista y cantidad de los alimentos que debe recibir cada alumno matriculado?	SI	NO	NV	NA
50	¿Se publica, en un lugar visible de la IE y/o espacios de publicación virtual el cronograma y horario de distribución de alimentos para los alumnos matriculados?	SI	NO	NV	NA
51	¿Se cumple el cronograma y horario de distribución de alimentos para los alumnos matriculados?	SI	NO	NV	NA
52	¿Se habilita en la IE un lugar limpio, ventilado y ordenado para la distribución de alimentos?	SI	NO	NV	NA
53	¿Se habilita en la IE mesa y mobiliario limpios y desinfectados para la distribución de alimentos?	SI	NO	NV	
54	¿Se habilita en la IE lugares para lavado y desinfección de manos, con agua y jabón?	SI	NO	NV	NA
55	¿La persona que distribuye los alimentos usa mascarilla y mandil?	SI	NO	NV	NA
56	¿El padre/madre/apoderado usa mascarilla de protección en forma adecuada para recoger los alimentos?	SI	NO	NV	NA
57	¿El padre/madre/apoderado se lava sus manos, con agua y jabón para recoger los alimentos?	SI	NO	NV	NA
58	¿El padre/madre/apoderado mantiene 1 metro de distancia con otras personas al recoger los alimentos?	SI	NO	NV	NA
59	¿El padre/madre/apoderado presenta su carné con vacunas completas contra la COVID19 para recoger los alimentos?	SI	NO	NV	NA
60	¿Se usa registro de control donde el padre/apoderado firma la conformidad de recepción de los alimentos?	SI	NO	NV	NA
61	¿Se suscribe el acta de distribución de alimentos y firman en señal de conformidad, al finalizar el proceso?	SI	NO	NV	NA
62	¿Miembros de CAE estén presente durante el proceso de distribución de alimentos en la IE?	SI	NO	NV	NA
63	¿Miembros de CAE que distribuyen los alimentos presenta su carné con vacunas completas contra la COVID19)?	SI	NO	NV	NA
64	¿La distribución de alimentos se realizó en la IE?	SI	NO	NV	NA
65	¿Lugar de distribución de alimentos está libre de animales?	SI	NO	NV	NA
66	¿Se solicita cuota para gastos en la entrega de alimentos?	SI	NO	NV	NA
67	¿Se distribuye los alimentos en buen estado (sin adulteración en abolladura fecha de vencimiento vigente)?	SI	NO	NV	NA
68	¿Se distribuye los alimentos en recipientes o bolsas limpias?	SI	NO	NV	NA
69	¿La manipulación/fraccionamiento de los alimentos se realiza con cuidado para evitar la contaminación?	SI	NO	NV	NA
70	¿Se registra y se guarda en el almacén los saldos de alimentos que quedan al finalizar el proceso de distribución?	SI	NO	NV	NA
71	Otros. Especifique:				
D)	**CONSUMO DE LOS ALIMENTOS DE QALI WARMA**				
72	**Consumo de Alimentos en el Hogar**				

El Vaedor debe elegir a 05 alumnos que estén cursando al menos el 5to grado de primaria para consultar sobre el desayuno consumido en el hogar

Alumnos elegido	Nivel	Grado	Tomaste desayuno en tu casa			Tu desayuno contenía productos de Qali Warma				Describa los productos de Qali Warma				
Alumno 1:			SI	NO	NS/NR	SI	NO	NS/NR	NA	→			NV	NA
Alumno 2:			SI	NO	NS/NR	SI	NO	NS/NR	NA	→			NV	NA
Alumno 3:			SI	NO	NS/NR	SI	NO	NS/NR	NA	→			NV	NA
Alumno 4:			SI	NO	NS/NR	SI	NO	NS/NR	NA	→			NV	NA
Alumno 5:			SI	NO	NS/NR	SI	NO	NS/NR	NA	→			NV	NA

73	**Consumo de Alimentos en la IE**				

El Vaedor debe elegir a 05 alumnos que estén cursando almenos el 5to grado de primaria para consultar sobre los alimentos traídos de su casa

Alumnos elegido	Nivel	Grado	Trajiste alimentos de tu casa			Lo que trajiste contenía productos de Qali Warma				Describa los productos de Qali Warma				
Alumno 1:			SI	NO	NS/NR	SI	NO	NS/NR	NA	→			NV	NA
Alumno 2:			SI	NO	NS/NR	SI	NO	NS/NR	NA	→			NV	NA

	Alumno 3			SI	NO	NS/NR	SI	NO	NS/NR	NA	→					NV	NA
	Alumno 4			SI	NO	NS/NR	SI	NO	NS/NR	NA	→					NV	NA
	Alumno 5			SI	NO	NS/NR	SI	NO	NS/NR	NA	→					NV	NA
	73.1	¿Dentro de la IE, existe un lugar para el consumo de los alimentos?												SI	NO	NV	NA
	73.2	Si la respuesta es SI, diga dónde es ese lugar. (a) Espacio abierto sin techo, sin paredes (b) Aula de clases (c) Comedor (d) Otro:															
	73.3	¿El lugar de consumo de alimentos está limpio, ventilado y ordenado?												SI	NO	NV	NA
	73.4	¿Dentro de la IE, el docente acompaña el consumo de alimentos de los alumnos?												SI	NO	NV	NA
	73.5	¿Dentro de la IE, se respeta la distancia física de 01 metro entre alumno y alumno durante el consumo de alimentos?												SI	NO	NV	NA
VI. SUPERVISIÓN Y MONITOREO A LAS IIEE PARA LA PRESTACIÓN DEL SERVICIO ALIMENTARIO																	
74	¿Ella Monitor de Gestión Local del Programa ha realizado la supervisión en la IE? (Si la respuesta es NO, pase a la Pregunta 78)													SI	NO	NV	
75	¿Ella Monitor de Gestión Local acudió a la supervisión de la IE sin portar joyas, sin maquillaje, con uñas cortas, limpias y sin esmalte, cabello recogido y/o corto, afeitado en caso de hombres?													SI	NO	NV	
76	¿Ella Monitor de Gestión Local acudió a la supervisión de la IE con la indumentaria recomendada (chaleco, mandil, mascarilla, protector de cabellos, calzado cerrado y otros)?													SI	NO	NV	
77	¿Ella Monitor de Gestión Local dejó Acta de Supervisión a CAE después de visita a la I.E? (Solicitar el ACTA y sacar una Copia/Fotografía)													SI	NO	NV	
78	¿La asistencia técnica brindada por Ella Monitor de Gestión Local a los miembros del CAE es comprensible y clara?													SI	NO	NV	
VII. TRANSPARENCIA Y NEUTRALIDAD (NO USO POLÍTICO DEL PROGRAMA)																	
79	¿Algún operador/representante del Programa Qali Warma está recibiendo dádivas, dinero, regalos o favores a cambio de la entrega de alimentos?													SI	NO	NV	
80	¿Algún miembro del CAE/director/docente de la IIEE está recibiendo dádivas, dinero, regalos o favores a cambio de la entrega de alimentos?													SI	NO	NV	
81	¿Algún operador/representante del Programa Qali Warma usa políticamente el Programa durante la entrega de alimentos?													SI	NO	NV	
82	¿Algún miembro del CAE/director/docente de la IIEE usa políticamente el Programa durante la entrega de alimentos?													SI	NO	NV	

83	OBSERVACIONES (si dificultades)
84	RECOMENDACIONES

85	FECHA FINAL de la entrevista: 13/05/23	86	HORA FINAL de la entrevista: 10:20

DATOS DEL VEEDOR MIEMBRO VOLUNTARIO DEL COMITÉ LOCAL DE TRANSPARENCIA Y VIGILANCIA CIUDADANA QUE COLABORA CON LA APLICACIÓN DE LA FICHA DE RECOJO DE INFORMACIÓN		DATOS DEL MIEMBRO DEL EQUIPO TÉCNICO REGIONAL DEL COMITÉ DE TRANSPARENCIA Y VIGILANCIA CIUDADANA QUE COLABORA CON EL MONITOREO Y/O APLICACIÓN DE LA FICHA DE RECOJO DE INFORMACIÓN	
DNI:		DNI:	
Apellidos y Nombres		Apellidos y Nombres	
Cargo:		Cargo:	
Correo electrónico:		Correo electrónico:	
Teléfono:		Teléfono:	

ELVIS R. VILLAVERDE NICOLAS
Responsable Regional Sede Regional Piura de Qali Warma
COMITÉ DE TRANSPARENCIA Y VIGILANCIA CIUDADANA

ELVIS R. VILLAVERDE NICOLAS
Responsable Regional Sede Regional Piura de Qali Warma
COMITÉ DE TRANSPARENCIA Y VIGILANCIA CIUDADANA

Anexo 02: Copia del Acta de entrega y recpecion de productos N° 69087 (01 folio)



ACTA DE ENTREGA Y RECEPCIÓN DE PRODUCTOS N° 69087 - [COPIA CAE]

CANT.	UNID.	DESCRIPCIÓN DE PRODUCTOS	MARCAS	LOTE / LOTES
131	BOTELLA	ACEITE VEGETAL	BELLINI	C0805122
131	BOLSA	ARROZ FORTIFICADO	EL GRANJERITO	022012
131	BOLSA	AZUCAR RUBIA	EL GRANJERITO	022273
131	ROJALAT	CONSERVA DE CARNE DE POLLO O GALLINA	CAMPORRO	CP1421ICA11
393	ROJALAT	CONSERVA DE PESCADO EN ACEITE VEGETAL	TORMENTA DEL MAR	[illegible]
131	BOLSA	FIDEOS	SAN JORGE	LF0220/1/08
131	BOLSA	HARINA DE PLATANO	NUTRIPLAT	1447222
262	ROJALAT	LECHE EVAPORADA ENTERA	BONLÉ	027

1. Instructivo de operación para el manejo de residuos sólidos (A3)	2. Material educativo para las/los usuarios/as del PNAEQW sobre manejo de residuos sólidos (A4)	3. Bolsas verde 25 litros
Cantidad [0]	Cantidad [0]	Cantidad [131]

PLAZO DE ENTREGA: [illegible] PLAZO DE PROX. ENTREGA: [illegible]

FECHA RECEPCION: 30 / 03 /2022

HORA DE RECEPCION: 01:37 p.m

Blanquita Azucena Wiess de Solas — 048 06432 — DNI — FIRMA — HUELLA DIGITAL *

NOMBRES Y APELLIDOS del responsable del CAE que Recepciona y/o suscribe la recepción

Con mi firma, acredito la conformidad de la recepción de los productos detallados en la presente acta en la fecha que se indica.

* Huella Digital: Este en caso sea una persona lactante

(*) En la presente acta se incluye la cantidad de bolsas a entregar en cada IE.

CANT : N° DE PRESENTACIONES (UNIDADES)
Las cantidades deben expresarse en enteros.
VOL : CANTIDADES EXPRESADAS EN KGS TB
UNID : TIPO DE PRESENTACIÓN (ENVASE, BOLSA, PAQUETE, BOTELLA, ETC.)
PLAZO DE ENTREGA: DE ACUERDO A LA PROGRAMACION ESTABLECIDA EN EL CONTRATO Y/O AGENDA VIGENTE

NAD: Persona de Atención Diversificada
S.T.: Secundaria Tutorial
C.R.F.A. (ALTERNANCIA) : Centro Rurales de Formación en Alternancia
S.R.E. (RESIDENCIA): Secundaria con Residencia Estudiantil
S.R.E. (NO RESIDENCIA): Secundaria con Residencia Estudiantil

OBSERVACIONES

COPIA CAE

PARA CUALQUIER CONSULTA O RECLAMOS: LLAMAR AL 082-571721 OFICINA QALIWARMA MADRE DE DIOS – PUERTO MALDONADO, O CELULAR 958965785 O 989121474 O LINEA GRATUITA PROGRAMA NACIONAL DE ALIMENTACION ESCOLAR QALI WARMA-LIMA

COMITÉ DE TRANSPARENCIA Y VIGILANCIA CIUDADANA

Telf. de MDD: 984038515 **Telf. Nacional: 994432338**	**CASO**	**N° 0027-2022-CTVC/MAD**

PROGRAMA SOCIAL:	**QALI WARMA**	**1. FECHA DE REGISTRO:**	**13/05/2022**

I. DATOS DEL INFORMANTE / SOLICITANTE / VEEDOR:			
2. APELLIDOS NOMBRES:	VILLAVERDE NICOLAS ELVIS RAUL	**3. NÚMERO-DNI:**	46488402
4.ORGANIZACIÓN/INSTITUCIÓN	COMITÉ DE TRANSPARENCIA Y VIGILANCIA CIUDADANA-SEDE REGIONAL MADRE DE DIOS	**5. CARGO:**	RESPONSABLE REGIONAL

II. IDENTIFICACIÓN DEL CASO: LUGAR DE OCURRENCIA, PROCESO VIGILADO/VERIFICADO			**6. FECHA DE OCURRENCIA:**	**13/05/2022**
7. DEPARTAMENTO:	MADRE DE DIOS	**8. PROVINCIA:**	TAMBOPATA	
9. DISTRITO:	TAMBOPATA	**10. CCPP/DIRECCIÓN:**	PUERTO MALDONADO	
11. PROCESO OBJETO DE VIGILANCIA/VEEDURÍA	DESARROLLO DE LAS CAPACITACIONES Y ASISTENCIA TECNICA	**12. ¿DÓNDE SE APLICÓ LA FICHA DE VEEDURÍA?**	1401538-IEI-361 SEÑOR DE LOS MILAGROS	
13. CANTIDAD DE AFECTADOS:	208	**14. CANTIDAD DE PUNTOS CRÍTICOS:**	01 PUNTO CRÍTICO	

III. DESCRIPCIÓN DE LOS HECHOS (ANÁLISIS Y PRECISIONES):

El responsable regional del CTVC Madre de Dios, en el marco de sus funciones realiza la veeduría/vigilancia a la Prestación del Servicio Alimentario en la I.E.I 361 Señor de los Milagros, evidenciándose el siguiente punto crítico:

1. **EL CAE NO ESTÁ CONFORMADO O ACTUALIZADO.** La Prof. Alicia Nina Huamán señala que hace 2 días ha asumido el cargo de Sub directora de la I.E.I, en ese sentido también estaría asumiendo el cargo de "presidente del CAE" ya que la anterior presidente habría renunciado al cargo en la Sub dirección, en relación con eso, señala que aún no se habría actualizado la conformación del CAE, sin embargo, dada las circunstancias ya vendría asumiendo el cargo y sus funciones.

IV. SUGERENCIAS / RECOMENDACIONES:

En el Marco de los lineamientos técnicos del Protocolo Para la Gestión del Servicio Alimentario del PNAEQW aprobado con la D000145-2021-MIDIS/PNAEQW-DE y normativas vigentes del programa, se sugiere lo siguiente:

a) Tomar las acciones necesarias para mantener actualizado el CAE en la I.E.

b) Verificar el caso a la brevedad e informar las acciones implementadas y destinadas a la solución del hecho alertado en el presente caso, en relación a los Principios y estándares ofrecidos por el PNAEQW.

V. ANEXOS: (Total de páginas/fólios: 03)

1. Anexo 01: Copia de la Ficha de Vigilancia N° V-051-2022-MAD-Q (03 folios)

ELVIS R. VILLAVERDE NICOLAS
Responsable Regional Sede Regional Madre de Dios
COMITÉ DE TRANSPARENCIA Y VIGILANCIA CIUDADANA

Anexo 01: Copia de la Ficha de Vigilancia N° V-051-2022-MAD-Q (03 folios)

COMITÉ DE TRANSPARENCIA Y VIGILANCIA CIUDADANA
SEDE REGIONAL MADRE DE DIOS
VIGILANCIA AL SERVICIO ALIMENTARIO DEL PROGRAMA QALIWARMA

Teléfono Regional:	984038515	**FICHA DE VIGILANCIA**	CODIGO N° V-051-2022-MAD-Q
Teléfono Nacional:	994432338	**INSTITUCION EDUCATIVA ATENDIDA POR EL PROGRAMA QALI WARMA**	

	(a) FICHA se aplica DENTRO DE CAMPAÑA	(b) FICHA se aplica FUERA DE CAMPAÑA	
	(a) Vigilancia Presencial	(b) Vigilancia NO Presencial	
1 FECHA INICIAL de la Vigilancia:	13/05/22	2 HORA INICIAL de la Vigilancia:	10:43

I. DATOS GENERALES DE LA INSTITUCIÓN EDUCATIVA (IE):

3	CODIGO MODULAR de la IE	1401538	4	NOMBRE de la IE	341 Señor de los Milagros
5	DEPARTAMENTO:	Madre de Dios	6	PROVINCIA:	Tambopata
7	DISTRITO:	Tambopata	8	CCPP/Barrio/Dirección del Usuario :	Pto Maldonado
9	TURNO de la IE:	(a) Mañana (b) Tarde (c) Mañana y Tarde	10	NIVEL de la IE:	(a) Inicial (b) Primaria (c) Secundaria
11	NOMBRE y APELLIDOS del Director de la IE:	Lidia Gonzales Perez	12	TIPO de SERVICIO que se brinda en la IE:	(a) Desayuno (b) Desayuno+Almuerzo (c) Desayuno+Almuerzo+Cena
13	MODALIDAD de atención	(a) Productos (b) Raciones	14	FORMA de entrega:	(a) Crudo (b) Preparado
15	NUMERO de ENTREGA a vigilar:	2	16	PERIODO de ATENCIÓN de esta entrega	Del: 13/04/22 al: 27/05/22
17	NUMERO de USUARIOS atendidos (según acta de entrega)	208	18	NÚMERO de ESTUDIANTES matriculados(según nomina IE)	208
19	FECHA de INICIO de clases escolares en la IE:	(a) 14 de marzo (b) 21 de marzo (c) 28 de marzo (d) Otra Fecha: / /			
20	Modalidad del retorno a clases escolares en la IE:	(a) Modalidad Presencial (b) Modalidad Semipresencial (c) Modalidad remota-virtual			

II. DATOS GENERALES DEL INFORMANTE:

21	¿Quién es el Informante?	(a) Miembro del CAE (b) Padre/Apoderado (c) Autoridad Local			
22	N° DNI del Informante:	41200116	23	Apellidos y nombres del Informante:	Nina Huaman Elicio
24	Telefono/celular del Informante:	910906753	25	Correo Electrónico del Informante:	—

III. CUMPLIMIENTO DE LAS CONDICIONES PARA EL RETORNO A LA PRESENCIALIDAD O SEMIPRESENCIALIDAD

A) SITUACIÓN DE MEJORA DE LA INFRAESTRUCTURA DE LA IIEE PARA EL RETORNO A CLASES 2022

26	La IIEE ¿Cuenta con instalaciones de agua?	SI	NO	NV	→	26.1	¿Las instalaciones de agua de la IIEE están en buen estado?	SI	NO	NV	NA
27	La IIEE ¿Cuenta con instalaciones de desagüe?	SI	NO	NV	→	27.1	¿Las instalaciones de desagüe de la IIEE están en buen estado?	SI	NO	NV	NA
28	La IIEE ¿Cuenta con instalaciones eléctricas?	SI	NO	NV	→	28.1	¿Las instalaciones eléctricas de la IIEE están en buen estado?	SI	NO	NV	NA
29	La IIEE ¿Cuenta con todas las puertas y ventanas instaladas?	SI	NO	NV	→	29.1	¿Las puertas y ventanas de la IIEE están en buen estado?	SI	NO	NV	NA
30	La IIEE ¿Cuenta con almacen para guardar los productos de Qali Warma?	SI	NO	NV	→	30.1	¿El almacen de la IIEE para guardar productos de Qali Warma está en buen estado?	SI	NO	NV	NA

IV. DESARROLLO DE LAS CAPACITACIONES Y ASISTENCIA TÉCNICA PARA MIEMBROS DEL CAE

31	¿El CAE está conformado y/o actualizado?	SI	NO	NV	
32	¿El CAE recibió capacitación/asistencia técnica sobre sus funciones? (en cualquiera de sus modalidades)	SI	NO	NV	

V. PRESTACIÓN DEL SERVICIO ALIMENTARIO

A) CUMPLIMIENTO DE LA ENTREGA/RECEPCIÓN DE PRODUCTOS/ALIMENTOS.

33	¿Proveedor cumple con la entrega de alimentos/productos a la IIEE?	SI	NO	NV	NA
33.1	¿Proveedor cumple con la entrega de alimentos/productos de acuerdo a plazo establecido en el cronograma según contrato?	SI	NO	NV	NA
33.2	Fecha de entrega por parte del Proveedor	30/03/22			
34	¿Proveedor cumple criterios para el transporte de alimentos (higiénico sanitarias adecuada de vehículo y acondicionado para proteger los alimentos)?	SI	NO	NV	NA
35	¿Proveedor cumple con la entrega de los alimentos/productos conforme a lo establecido en acta de entrega/recepción (Cantidad completa, Marca, Presentación, Volumen, Lote)?	SI	NO	NV	NA
36	¿Proveedor cumple con la entrega de alimentos/productos en buen estado (sin adulteración sin abolladuras con fecha de vencimiento vigente)?	SI	NO	NV	NA
37	El número de alumnos atendidos que figura en el acta de entrega/recepción es igual al número de alumnos matriculados?	SI	NO	NV	NA
37.1	Si la respuesta es NO ¿La diferencia encontrada entre número de alumnos atendidos y matriculados por el miembro del CAE fue reportado al programa?	SI	NO	NV	NA

B) CUMPLIMIENTO DE LAS BUENAS PRACTICAS DE ALMACENAMIENTO

38	¿Los alimentos se encuentran almacenados dentro de la IE?	SI	NO	NV	NA
39	¿Lugar de almacenamiento de alimentos es exclusivo para este fin?	SI	NO	NV	

40	¿Los alimentos de cada nivel educativo (inicial, primaria, secundaria) se almacenan por separado?	SI	NO		NA
41	¿Lugar de almacenamiento de alimentos se encuentra limpio/ordenado?	SI	NO		
42	¿Almacén de la IE contiene alimentos en buen estado (sin adulteración en abolladuras-fecha de vencimiento vigente)	SI	NO		NA
43	¿Almacén de la IE está protegido contra ingreso de animales e insectos para guardar los alimentos del servicio alimentario?	SI	NO		
44	¿Alimentos en el almacén son colocados sobre rieles, parihuelas(armazón), estantes, tarimas?	SI	NO		NA
45	¿Existe un control de entradas y salidas de productos actualizado (Control Kardex)?	SI	NO		NA
C)	**CUMPLIMIENTO DE LA DISTRIBUCIÓN DE ALIMENTOS A PADRES/MADRES/APODERADOS PARA PREPARAR EN LA CASA**				
46	¿El CAE ha distribuido los alimentos a los padres/madres/apoderados de los alumnos matriculados, correspondiente a **esta entrega**?	SI	NO		NA
47	***Si marca "SI"***, precisar la FECHA de distribución de alimentos a los padres/madres/apoderados, correspondiente a **esta entrega**: ___/___/___				
48	¿Se distribuye la cantidad completa de alimentos que le corresponde a cada alumno matriculado?	SI	NO		NA
49	¿Se publica, en un lugar visible de la IE y/o espacios de publicación virtual la lista y cantidad de los alimentos que debe recibir cada alumno matriculado?	SI	NO		NA
50	¿Se publica, en un lugar visible de la IE y/o espacios de publicación virtual el cronograma y horario de distribución de alimentos para los alumnos matriculados?	SI	NO		NA
51	¿Se cumple el cronograma y horario de distribución de alimentos para los alumnos matriculados?	SI	NO		NA
52	¿Se habilita en la IE un lugar limpio, ventilado y ordenado para la distribución de alimentos?	SI	NO		NA
53	¿Se habilita en la IE mesa y mobiliario limpios y desinfectados para la distribución de alimentos?	SI	NO		NA
54	¿Se habilita en la IE lugares para lavado y desinfección de manos, con agua y jabón?	SI	NO		
55	¿La persona que distribuye los alimentos usa mascarilla y guantes?	SI	NO		NA
56	¿El padre/madre/apoderado usa mascarilla de protección en forma adecuada para recoger los alimentos?	SI	NO		NA
57	¿El padre/madre/apoderado se lava sus manos, con agua y jabón para recoger los alimentos?	SI	NO		NA
58	¿El padre/madre/apoderado mantiene 1 metro de distancia con otras personas al recoger los alimentos?	SI	NO		NA
59	¿El padre/madre/apoderado presenta su carné con vacunas completas contra la COVID19 para recoger los alimentos?	SI	NO		NA
60	¿Se usa registro de control donde el padre/apoderado firma la conformidad de recepción de los alimentos?	SI	NO		NA
61	¿Se suscribe el acta de distribución de alimentos y firman un sello de conformidad, al finalizar el proceso?	SI	NO		NA
62	¿Miembros del CAE están presente durante el proceso de distribución de alimentos en la IE?	SI	NO		NA
63	¿Miembros del CAE que distribuyan los alimentos presenta su carné con vacunas completas contra la COVID19?	SI	NO		NA
64	¿La distribución de alimentos se realizó en la IE?	SI	NO		NA
65	¿Lugar de distribución de alimentos está libre de animales?	SI	NO		NA
66	¿Se solicita cuota para gastos en la entrega de alimentos?	SI	NO		NA
67	¿Se distribuye los alimentos en buen estado (sin adulteración en abolladura/fecha de vencimiento vigente)?	SI	NO		NA
68	¿Se distribuye los alimentos en recipientes o bolsas limpias?	SI	NO		NA
69	¿La manipulación/fraccionamiento de los alimentos se realiza con cuidado para evitar la contaminación?	SI	NO		NA
70	¿Se registra y se guarda en el almacén los saldos de alimentos que quedan al finalizar el proceso de distribución?	SI	NO		NA
71	Otros: Especifique:				
D)	**CONSUMO DE LOS ALIMENTOS DE QALI WARMA**				
72	**Consumo de Alimentos en el Hogar**				

El Veedor debe elegir a 05 alumnos que estén cursando al menos el 5to grado de primaria para consultar sobre el desayuno consumido en el hogar

	Alumnos elegido	Nivel	Grado	Tomaste desayuno en tu casa			Tu desayuno contenía productos de Qali Warma				Describa los productos de Qali Warma				
	Alumno 1:			SI	NO	NS/NR	SI	NO	NS/NR	NA	→				NA
	Alumno 2:			SI	NO	NS/NR	SI	NO	NS/NR	NA	→				NA
	Alumno 3:			SI	NO	NS/NR	SI	NO	NS/NR	NA	→				NA
	Alumno 4:			SI	NO	NS/NR	SI	NO	NS/NR	NA	→				NA
	Alumno 5:			SI	NO	NS/NR	SI	NO	NS/NR	NA	→				NA

73	**Consumo de Alimentos en la IE**				

El Veedor debe elegir a 05 alumnos que estén cursando alrededor del 3to grado de primaria para consultar sobre los alimentos traídos de su casa

	Alumnos elegido	Nivel	Grado	Trajiste alimentos de tu casa			Lo que trajiste contenía productos de Qali Warma				Describa los productos de Qali Warma				
	Alumno 1:			SI	NO	NS/NR	SI	NO	NS/NR	NA	→				NA
	Alumno 2:			SI	NO	NS/NR	SI	NO	NS/NR	NA	→				NA

	Alumno 3:			SI	NO	NS/NR	SI	NO	NS/NR	NA	→			NV	NA
	Alumno 4:			SI	NO	NS/NR	SI	NO	NS/NR	NA	→			NV	NA
	Alumno 5:			SI	NO	NS/NR	SI	NO	NS/NR	NA	→			NV	NA
	73.1 ¿Dentro de la IE, existe un lugar para el consumo de los alimentos?											SI	NO	NV	NA
	73.2 Si la respuesta es SI, diga dónde es ese lugar: (a) Espacio abierto sin techo, sin paredes (b) Aula de clases (c) Corredor (d) Otro:														
	73.3 ¿El lugar de consumo de alimentos está limpio, ventilado y ordenado?											SI	NO	NV	NA
	73.4 ¿Dentro de la IE, el docente acompaña el consumo de alimentos de los alumnos?											SI	NO	NV	NA
	73.5 ¿Dentro de la IE, se respeta la distancia física de 01 metro entre alumno y alumno durante el consumo de alimentos?											SI	NO	NV	NA
VI. SUPERVISIÓN Y MONITOREO A LAS SEE PARA LA PRESTACIÓN DEL SERVICIO ALIMENTARIO															
74	¿Ella Monitor de Gestión Local del Programa ha realizado la supervisión en la IE? *(Si la respuesta es NO, pase a la Pregunta 79)*											SI	NO	NV	
75	¿Ella Monitor de Gestión Local acudió a la supervisión de la IE en portal iqoko, sin maquillaje, con uñas cortas, limpias y sin esmalte, cabello recogido y/o corto, afeitado en caso de hombres?											SI	NO	NV	
76	¿Ella Monitor de Gestión Local acudió a la supervisión de la IE con la indumentaria recomendada (chaleco, mandil, mascarilla, protector de cabellos, calzado cerrado y otros)?											SI	NO	NV	
77	¿Ella Monitor de Gestión Local dejó Acta de Supervisión a CAE después de visita a la I.E? *(Solicitar el ACTA y sacar una Copia/Fotografía)*											SI	NO	NV	
78	¿La asistencia técnica brindada por Ella Monitor de Gestión Local a los miembros del CAE es comprensible y clara?											SI	NO	NV	
VII. TRANSPARENCIA Y NEUTRALIDAD (NO USO POLITICO DEL PROGRAMA)															
79	¿Algún operador/representante del Programa Qali Warma está recibiendo dádivas, dinero, regalos o favores a cambio de la entrega de alimentos?											SI	NO	NV	
80	¿Algún miembro del CAE/director/docente de la I.E.E está recibiendo dádivas, dinero, regalos o favores a cambio de la entrega de alimentos?											SI	NO	NV	
81	¿Algún operador/representante del Programa Qali Warma usa políticamente el Programa durante la entrega de alimentos?											SI	NO	NV	
82	¿Algún miembro del CAE/director/docente de la I.E.E usa políticamente el Programa durante la entrega de alimentos?											SI	NO	NV	
83	OBSERVACIONES ¡o dificultades:														
	Por Motivos de escala.														
84	RECOMENDACIONES														
85	FECHA FINAL de la entrevista: 13/05/22											86 HORA FINAL de la entrevista: 11:15			

DATOS DEL VEEDOR-MIEMBRO VOLUNTARIO DEL COMITÉ LOCAL DE TRANSPARENCIA Y VIGILANCIA CIUDADANA QUE COLABORA CON LA APLICACIÓN DE LA FICHA DE RECOJO DE INFORMACIÓN		DATOS DEL MIEMBRO DEL EQUIPO TÉCNICO REGIONAL DEL COMITÉ DE TRANSPARENCIA Y VIGILANCIA CIUDADANA QUE COLABORA CON EL MONITOREO Y/O APLICACIÓN DE LA FICHA DE RECOJO DE INFORMACIÓN	
DNI:		DNI:	
Apellidos y Nombres		Apellidos y Nombres	
Cargo:		Cargo:	
Correo electrónico:		Correo electrónico:	
Teléfono:		Teléfono:	

ELVIS D. VILLAVERDE NICOLAS
Representante Regional Sierra Regional Madre de Dios
COMITÉ DE TRANSPARENCIA Y VIGILANCIA CIUDADANA

ELVIS D. VILLAVERDE NICOLAS
Representante Regional Sierra Regional Madre de Dios
COMITÉ DE TRANSPARENCIA Y VIGILANCIA CIUDADANA