



Ministerio de Desarrollo  
e Inclusión Social

Viceministerio  
de Prestaciones Sociales

Programa Nacional  
de Alimentación Escolar  
QALI WARMA



Firmado digitalmente por ORTEGA  
MESTAS Alida Aibe FAU  
20550154065 soft  
Cargo: Jefe De Unidad Territorial  
Huancavelica  
Motivo: Soy el autor del documento  
Fecha: 06.06.2022 14:30:38 -05:00

"Decenio de la Igualdad de Oportunidades para Mujeres y Hombres"  
"Año del Fortalecimiento de la Soberanía Nacional"  
"Año del Bicentenario del Congreso de la República del Perú"

Huancavelica, 06 de Junio del 2022

**OFICIO N° D000133-2022-MIDIS/PNAEQW-UTHVCA**

Señora Licenciada

**YUDITH ISABEL GUTIERREZ DAZA**

Responsable Regional de CTVC - Huancavelica

Ciudad.-

Asunto : Alerta Caso N° 027-2022-CTVC/HVC y N° 028-2022-CTVC/HVC

Ref. : a) Oficio N° 00014-2022-CTVC/HUANCAVELICA  
b) Informe Técnico N° D00025-2022-MIDIS/PNAEQW-UTHVCA-VMC

Tengo el agrado de dirigirme a usted para saludarla cordialmente y en relación al documento de la Referencia mediante el cual su Despacho alerta sobre el Caso N° 027-2022-CTVC/HVC y N° 028-2022-CTVC/HVC, resultado de las acciones de veeduría y vigilancia realizada por el Comité Local de Transparencia y Vigilancia Ciudadana, al respecto se precisa lo siguiente:

En virtud a lo comunicado por su Despacho, se dispuso acciones inmediatas a través de la Monitora de Gestión Local responsable de la institución educativa del distrito de Manta y provincia de Huancavelica, a fin de realizar las indagaciones y coordinaciones en atención a la alerta y de ser necesario implementar las medidas destinadas a mejorar la prestación del servicio alimentario; por lo que se viene brindando asistencia técnica remota a los miembros del CAE, docentes y padres de familia de acuerdo a las debilidades encontradas y cuyos resultados se presentan en el informe adjunto al presente con las acciones correctivas necesarias y que cuenta con el visto bueno de la suscrita.

Asimismo, aprovecho la oportunidad para reconocer de manera especial la presencia y participación de los Vigilantes Sociales entre ellos los miembros del CTVC, para la prestación del servicio alimentario en la UT Huancavelica, lo que garantizará que dicho proceso mejore continuamente, contribuyendo a fortalecer la participación ciudadana mediante el desarrollo de las capacidades de la sociedad civil para el ejercicio de sus derechos.

Sin otro particular, le expreso mi especial consideración y estima personal.

Atentamente,

Documento firmado digitalmente

**ALIDA AIBE ORTEGA MESTAS**  
**UNIDAD TERRITORIAL HUANCAVELICA**

cc.:

Av. Circunvalación Golf Los Inkas 206 - 208 (Javier Prado Este)  
Piso 13 - Santiago de Surco / Teléfono: 01-2019360  
[www.gob.pe/qaliwarma](http://www.gob.pe/qaliwarma)





Ministerio de Desarrollo e Inclusión Social

Viceministerio de Prestaciones Sociales

Programa Nacional de Alimentación Escolar QALI WARMA



Firmado digitalmente por MOLINA CERECEDA Veronica FAU 20550154065 soft  
Motivo: Soy el autor del documento  
Fecha: 06.06.2022 11:06:11 -05:00

"Decenio de la Igualdad de Oportunidades para Mujeres y Hombres"

"Año del Fortalecimiento de la Soberanía Nacional"

"Año del Bicentenario del Congreso de la República del Perú"

Huancavelica, 06 de Junio del 2022

## INFORME TECNICO N° D000025-2022-MIDIS/PNAEQW-UTHVCA-VMC

Para : **ALIDA AIBE ORTEGA MESTAS**  
UNIDAD TERRITORIAL HUANCVELICA

Asunto : INFORMAR LAS ACCIONES REALIZADAS PARA LA ATENCION DE LA ALERTA CASO N° 00027 SUSCITADA EN LA IE N° 141 Y EL CASO N° 00028 SUSCITADA EN LA IE N° 36024 DEL DISTRITO DE MANTA, PROVINCIA Y DEPARTAMENTO DE HUANCVELICA..

Referencia : OFICIO N° 00014-2022-CTVC/HUANCVELICA

Fecha Elaboración: Huancavelica, 06 de junio de 2022

Es grato dirigirme a su digno despacho con la finalidad de saludarla cordialmente y a su vez informar sobre el caso de alerta suscitada en las IIEE N° 141 Y 36024 del distrito de Manta - Provincia de Huancavelica.

### I. ANTECEDENTES:

- 1.1. OFICIO N° 14-CTVC/HUANCVELICA, con fecha 29 de Abril, la representante del sistema de veeduría - CTVC, comunica las alertas del caso N° 027 y 28-2022-CTVC/HVCA, con sus respectivos puntos críticos.
- 1.2. INFORME N° 000007-2022-UTHVCA-GEQ; informe de incremento del número de usuarios de las instituciones educativas de la provincia de Huancavelica de los Item Acoria, Huancavelica 1, Huancavelica 2, **Huando** y Yauli del CC4.

### II. BASE NORMATIVA

- 1.1. **RESOLUCIÓN DE DIRECCIÓN EJECUTIVA N° 145-2021-MIDIS/PNAEQW-DE** de fecha 18.04.2021, que aprueba el "Protocolo para la Prestación del Servicio Alimentario del Programa Nacional Alimentación Escolar Qali Warma".
- 1.2. **RESOLUCIÓN DE DIRECCIÓN EJECUTIVA N° 201-2021-MIDIS/PNAEQW-DE**, que aprueba el "Protocolo para el fortalecimiento de capacidades a los actores vinculados a la prestación del servicio alimentario del programa nacional de alimentación escolar Qali Warma" (20 de agosto del 2021).
- 1.3. **RESOLUCIÓN DE DIRECCIÓN EJECUTIVA N° 210 - 2021-MIDIS/PNAEQW-DE** con fecha 27 de agosto 2021 que aprueba el "Procedimiento para la Actualización del Listado y Agrupamiento de Instituciones Educativas en Ítems y Establecer el Periodo de Atención por Entrega de Alimentos para la Prestación del Servicio Alimentario del Programa Nacional de Alimentación Escolar Qali Warma".
- 1.4. **RESOLUCIÓN DIRECCIÓN EJECUTIVA N° D000221-2021-MIDIS/PNAEQW-DE**, que aprueba el "Protocolo de Promoción de la Participación Social, Veeduría y Atención de Alertas del Programa Nacional de Alimentación Escolar Qali Warma" (06 de setiembre de 2021).



Firmado digitalmente por LLUYACC LLANCARI Merimee Jhuitsa FAU 20550154065 soft  
Motivo: Doy V° B°  
Fecha: 06.06.2022 11:00:55 -05:00



PERÚ

Ministerio de Desarrollo e Inclusión Social

Viceministerio de Prestaciones Sociales

Programa Nacional de Alimentación Escolar QALI WARMA

"Decenio de la Igualdad de Oportunidades para Mujeres y Hombres"

"Año del Fortalecimiento de la Soberanía Nacional"

"Año del Bicentenario del Congreso de la República del Perú"

- 1.5. **RESOLUCIÓN DIRECCIÓN EJECUTIVA N° D000301-2021-MIDIS/PNAEQW-DE**, que aprueba el "Protocolo para la Supervisión de la Prestación del Servicio Alimentario en las Instituciones Educativas Públicas atendidas por el Programa Nacional de Alimentación Escolar Qali Warma" (18 de octubre de 2021).
- 1.6. **RESOLUCIÓN VICEMINISTERIAL N° 083-2019-MINEDU**, Norma para la Cogestión del Servicio Alimentario implementado con el Programa Nacional de Alimentación Escolar Qali Warma en las Instituciones Educativas y Programas No Escolarizados Públicos de la Educación Básica.

### III. OBJETIVO

Informar las acciones desarrolladas para la atención de las alertas reportadas en el caso N° 00027 en la IE 141 y el caso N° 00028 de la IE 36024 del distrito de Manta de la provincia de Huancavelica y departamento de Huancavelica.

### IV. ANÁLISIS

#### 4.1 CASO-27-2022-CTVC-HVCA

En la I.E N° 141 del nivel Inicial del distrito de Manta, se realizó la veeduría por parte del Comité de Transparencia y Vigilancia Ciudadana en donde se evidenció 01 punto crítico, el mismo que se detalla a continuación:

- 4.1.1 **EL CAE NO RECIBIÓ CAPACITACIÓN/ASISTENCIA TÉCNICA SOBRE SUS FUNCIONES** Al respecto, durante la entrevista a la Presidenta del CAE de la institución educativa en mención, refiere que hasta la fecha no han recibido capacitación/asistencia técnica sobre sus funciones por ninguna de las modalidades sobre la prestación del servicio alimentario.

#### **Acciones realizadas:**

Sobre el caso se realizó seguimiento remoto mediante llamada telefónica a la presidenta del CAE Lidem Nefalí Escobar Araujo, para recabar información sobre lo sucedido, donde refiere que, el día de la veeduría la presidenta del CAE manifestó que no recibió capacitación por equivocación, debido a que tenía reuniones pendientes ese día y no estaba concentrada; en tal sentido, indica haber participado en la "I Jornada de capacitación dirigida a los presidentes de los comités de Alimentación escolar 2022", mediante una TELESESION EDUCATIVA realizada por los MGL de la provincia de Huancavelica el día 01/04/2022 desde las 16.00 hasta las 18:00 horas, tal como consta en el registro de asistencia (anexada a este informe), los temas tratados se detallan a continuación:

- Modelo de cogestión y planificación del menú escolar.
- Responsabilidades y funciones de los integrantes CAE.
- Etapas de la prestación del servicio alimentario en situación normal y en emergencia
- Matricula oportuna - Actualización de usuarios
- Uso de los formatos: padrón y acta de distribución de los alimentos.



Por lo expuesto, la presidenta del CAE se compromete a seguir participando en las Jornadas de capacitación (TELESESION EDUCATIVA), presencial, semipresencial y no presencial programadas por la Unidad Territorial durante todo el año, como se evidencia en el Anexo 2-I Acta de sustento y compromiso, suscrito por la Directora.

#### 4.2 CASO-28-2022-CTVC-HVCA

En la I.E N° 36024 del nivel primario del distrito de Manta, se realizó la veeduría por parte del Comité de Transparencia y Vigilancia Ciudadana en donde se evidenció 01 punto crítico, el mismo que se detalla a continuación:

4.2.1 EL NÚMERO DE ALUMNOS ATENDIDOS QUE FIGURA EN EL ACTA DE ENTREGA/RECEPCION NO ES IGUAL AL NÚMERO DE ALUMNOS MATRICULADOS. Durante la primera entrega de alimentos de Qali Warma en la institución educativa, el miembro del comité local pudo evidenciar, que el programa Qali Warma ha entregado alimentos para 42 usuarios como consta en el Acta de Entrega y Recepción de Productos N° 45762 (Ver Anexos 02); sin embargo, hasta la fecha se tenía matriculados 45 alumnos, evidenciándose un déficit de raciones para 03 usuarios.

##### **Acciones realizadas:**

Al respecto, inmediatamente tomado conocimiento de la alerta se realizó el seguimiento remoto mediante llamada telefónica al presidente del CAE Víctor Matamoros Ccanto, para hacer las consultas referentes al punto crítico identificado por el CTVC, el director refiere que, a la fecha cuenta con 44 alumnos matriculados conforme se evidencia en el reporte del SIAGIE de la UGEL Huancavelica con corte al 20.05.2022, el mismo que se encuentra anexado a este informe.

Es importante mencionar que, la UT HUANCAVELICA ha tomado las acciones correspondientes mediante el Comité de Compras Huancavelica 4, efectuando la actualización (Incremento) de usuarios en dicha Institución educativa, el cual se hará efectivo para la 4ta entrega, esto a través de la suscripción de la Adenda N° 02 al Contrato N° 0005-2022-CC-HUANCAVELICA 4/PRODUCTOS del ítem Huando, para la atención de 44 usuarios conforme al reporte SIAGIE el cual se adjunta como Anexo.

Asimismo, se brindó asistencia técnica sobre las disposiciones específicas 7.1.4 de la RVM N° 083-2019-MINEDU el cual precisa la Importancia de Actualizar el número de niñas, niños y adolescentes de la I.E o PRONOEI, logrando que el presidente del CAE mantenga actualizado oportunamente el registro de matrículas en el SIAGIE. Se adjunta Acta de reunión y compromiso.

#### V. CONCLUSIÓN.

- 5.1. Respecto al caso N° 00027, se concluye que la directora si recibió capacitación por parte del programa el día 01.05.22, sin embargo, por equivocación el día de la veeduría manifestó no haber recibido capacitación.
- 5.2. De lo descrito sobre el punto crítico del caso N° 00027, se concluye INFUNDADO, debido a que la presidenta del CAE si recibió asistencia técnica mediante una Tele sesión Educativa el día 01/04/2022, como consta en las evidencias anexadas al informe.



PERÚ

Ministerio de Desarrollo  
e Inclusión Social

Viceministerio  
de Prestaciones Sociales

Programa Nacional  
de Alimentación Escolar  
QALI WARMA

*"Decenio de la Igualdad de Oportunidades para Mujeres y Hombres"*

*"Año del Fortalecimiento de la Soberanía Nacional"*

*"Año del Bicentenario del Congreso de la República del Perú"*

- 5.3. Respecto al caso N° 00028, la IE cuenta con 44 alumnos matriculados a la fecha, como se evidencia en el reporte del SIAGIE de la UGEL Huancavelica con corte al 20.05.22.
- 5.4. En referente al punto crítico del caso N° 00028, se concluye FUNDADO, el PNAE Qali Warma ha tomado las acciones respectivas generando así la Adenda N° 02 al Contrato N° 0005-2022-CC-HUANCAVELICA 4/PRODUCTOS del ítem Huando para atender a la IE por 44 usuarios a partir de la 4ta entrega.

## VI. RECOMENDACIONES

- 6.1. Brindar asistencia técnica a los presidentes del CAE, por diferentes medios a fin de fortalecer de manera continua y se pueda realizar una adecuada prestación del servicio alimentario.
- 6.2. Brindar asistencia técnica a los directores de las IIEE, respecto a efectuar las matrículas oportunamente y mantener actualizado el SIAGIE, para atender a todos los alumnos de las IIEE desde las primeras entregas

## VII. ANEXOS:

- 7.1. Acta de reunión y compromiso de la IE 141
- 7.2. Acta de reunión y compromiso de la IE 36024
- 7.3. Reporte de SIAGIE UGEL Huancavelica con corte 20/05/2022
- 7.4. Adenda N° 2 al Contrato N° 0005-2022-CC-HUANCAVELICA 4/PRODUCTOS

Atentamente,

Documento firmado digitalmente

VERONICA MOLINA CERECEDA  
UNIDAD TERRITORIAL HUANCAVELICA

VMC  
cc.:

REGISTRO DE ASISTENCIA-DIA 01/04/22

Registro de asistencia a la Jornada de Capacitación (Respuestas)									
N°	Nombre del integrante del CAE	Cargo en el CAE	Nombre de la IE	Código modular de la IE	Nivel de la IE	Centro Poblado	Distrito	Fecha de participación en la	Compromisos
17	Amelia Huamán Huaranca	Presidente	929	1559574	Inicial	Pucuto	Acoria	31/03/2022	Garantizar el cumplimiento de las medidas de prevención frente al COVID-19 durante la recepción, almacenamiento y distribución de los alimentos.
18	Angélica María Loayza Huaccachi	Presidente	120	0426201	Inicial	Pilchaca	Pilchaca	01/04/2022	Coordinar la distribución de los alimentos a los padres de familia de manera oportuna.
19	Dora De La Cruz Cuba	Presidente	36394	1504497	Inicial	Leoncio Prado	Conayca	01/04/2022	Remitir de forma oportuna las evidencias de la distribución de los alimentos (ACTA, PADRÓN y FOTOS).
20	Miriam Nataly Urbina Romero	Presidente	36570	0746966	Primaria	Ccatcco	Acoria	01/04/2022	Garantizar el cumplimiento de las medidas de prevención frente al COVID-19 durante la recepción, almacenamiento y distribución de los alimentos.
21	Escobar Araujo Lidem	Presidente	141	0507871	Inicial	Manta	Manta	01/04/2022	Coordinar la distribución de los alimentos a los padres de familia de manera oportuna.
22	Carmen Rosa reza Diego	Presidente	PRONDI El Las ahueitas	3964227	Inicial	Manscal caseres	Conayca	01/04/2022	Garantizar el cumplimiento de las medidas de prevención frente al COVID-19 durante la recepción, almacenamiento y distribución de los alimentos.
23	YHESMINA GLADIZ PAUCAR CCANTO	Presidente	1031	1802887	Inicial	San vidal	Cuenca	31/03/2022	Coordinar la distribución de los alimentos a los padres de familia de manera oportuna.
24	VICTOR MATA ROSOS CCANTO	Presidente	38024	0430330	Primaria	Manta	Manta	01/04/2022	Comunicar al Programa las variaciones en el número de usuarios.

PANTALLAZO DE LA CAPACITACION

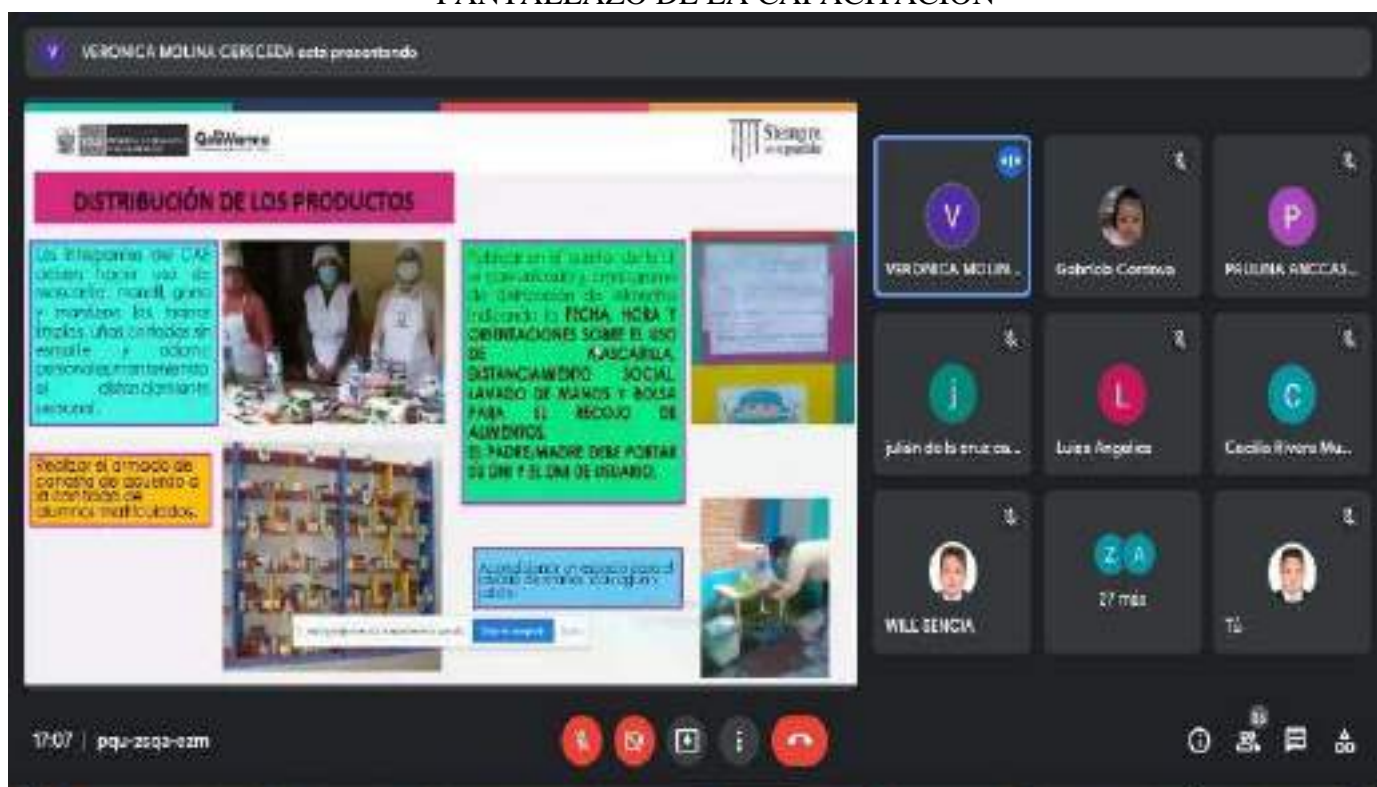

## ACTA DE SUSTENTO Y COMPROMISO

Yo, Escobar Araujo, Lidem Neftale directora y presidenta del CAE de la IE 141 de centro poblado de Manta, distrito de Manta, provincia y región de Huancavelica, es necesario mencionar lo siguiente:

- ❖ El día de la veeduría por parte de la CTVC mi persona tenía programado reuniones ese día y que en el momento de la veeduría me encontraba concentrada en la reunión es por eso que me confundí al decir que no recibí capacitación.
- ❖ Por lo mismo hago mención que mi persona sí asistió a la capacitación realizada por los MGL de la provincia de Huancavelica el día 01/04/22.

### Compromiso:

- ❖ En tanto mi compromiso es de participar en las capacitaciones las cuales se programen en el año por parte del programa QALI WARMA.

Se firma el presente para dar valides al contenido



Prof. Lidem N. Escobar Araujo  
DNI: 44493875

PRESIDENTE DEL CAE  
LIDEM ESCOBAR ARAUJO  
DNI: 44493875



MGL  
VERONICA MOLINA CERECEDA  
DNI: 47298969

Trebuchet MS 7 A A Ajustar texto General

N K S Fuente Alineación Número Estilos Celdas Modificar

Formato condicional Dar formato como tabla Estilos de celda Insertar Eliminar Formato

Autosuma Rellenar Borrar Ordenar y filtrar Buscar y seleccionar

M199 22

E F G H I J K L M N O P Q R S T U V W

### Reporte de Matrícula de Estudiantes - Nivel Primaria

Fecha: 20/05/2022

Nro. Registro: 202

(\*)Excluye estudiantes trasladados a otra IE

	Distrito	Centro Poblado	Cód. Mod.	Anezo	Nombre de IE	Nivel	Modalidad	Tipo IE	Total de estudiantes matriculados (*)	Matrícula Definitiva	Matrícula En Proceso	DNI Validado	DNI sin Validar	Registrado sin DNI	Total Grados
193	LARIA	LARIA	0429860	0	36048	B0 - Primaria	Educación Básica Regular	A1 - Pública - Sector Educación	34	33	1	34	0	0	6
194	LARIA	ZUNIPAMPA	0429985	0	36131	B0 - Primaria	Educación Básica Regular	A1 - Pública - Sector Educación	22	22	0	22	0	0	6
195	LARIA	PUQUIOCOCHA	0430033	0	36325	B0 - Primaria	Educación Básica Regular	A1 - Pública - Sector Educación	7	7	0	7	0	0	5
196	MANTA	CCOROSITOC	0430546	0	36095	B0 - Primaria	Educación Básica Regular	A1 - Pública - Sector Educación	11	11	0	11	0	0	6
197	MANTA	CANCHOCERCA	0430553	0	36096	B0 - Primaria	Educación Básica Regular	A1 - Pública - Sector Educación	18	18	0	18	0	0	6
198	MANTA	MANTA	0430330	0	36024	B0 - Primaria	Educación Básica Regular	A1 - Pública - Sector Educación	44	44	0	44	0	0	6
199	MANTA	CCOLLPA	0430348	0	36025	B0 - Primaria	Educación Básica Regular	A1 - Pública - Sector Educación	22	22	0	22	0	0	6
200	MANTA	SANTA ROSA	0430355	0	36026	B0 - Primaria	Educación Básica Regular	A1 - Pública - Sector Educación	4	4	0	4	0	0	3
201	MANTA	QUISHUARBAMBA	0428409	0	36063	B0 - Primaria	Educación Básica Regular	A1 - Pública - Sector Educación	3	3	0	3	0	0	3
202	MANTA	SAN LUIS	0420034	0	36341	B0 - Primaria	Educación Básica Regular	A1 - Pública - Sector Educación	6	6	0	6	0	0	5
203	MANTA	TAMBILLO	0636092	0	36439	B0 - Primaria	Educación Básica Regular	A1 - Pública - Sector Educación	8	8	0	8	0	0	5
204	MARISCAL CACERES	MARISCAL CACERES	0429878	0	36049	B0 - Primaria	Educación Básica Regular	A1 - Pública - Sector Educación	131	129	2	131	0	0	6

Activar Windows  
Ir a Configuración de PC para activar Windows.

## ACTA DE REUNION Y COMPROMISO

El director y presidente del CAE de la IE 36024 del centro poblado de Manta, distrito de Manta, provincia y región de Huancavelica, Victor Matamoros Ccanto, refiere lo siguiente:

- ❖ El CAE refiere que la IE 36024 cuenta con 44 alumnos matriculados los mismos que se encuentran en el SIAGIE, y que efectuó la matrícula oportunamente. Y en respuesta a su incógnita se le manifestó que el programa QALI WARMA ya efectuó dicha Actualización de usuarias/os en el MODULO SIGO, el cual solo está a la espera de la RDE.
- ❖ De lo expuesto la MGL brindo asistencia técnica sobre la importancia de Actualizar, en los plazos establecidos por el PNAE Qali Warma, el número de niñas, niños y adolescentes de la I.E o PRONOI, para lo cual deberán remitir la cantidad y nómina de matrícula. Según lo establece en las disposiciones específicas 7.1.4 de la RVM N° 083-20119 MINEDU.

### Compromiso:

- ❖ En tanto mi compromiso es de seguir matriculando de forma oportuna a los alumnos de la IE 36024.

Se firma el presente para dar valides al contenido



*Victor Matamoros Ccanto*  
Victor Matamoros Ccanto  
DIRECTOR  
C.M. 1040354914

---

PRESIDENTE DEL CAE  
VICTOR MATAMOROS CCANTO  
CERECEDA DNI: 40354914

---

MGL  
VERÓNICA MOLINA  
DNI. 47298969

40	042909	3603	PRIMARIA	8	0	2	7	HUANDO
41	042912	36101	PRIMARIA	27	4	0	23	HUANDO
42	042917	3626	PRIMARIA	10	0	3	13	HUANDO
43	042948	3632	PRIMARIA	25	4	0	21	HUANDO
44	042964	3639	PRIMARIA	36	3	0	33	HUANDO
45	042977	3657	PRIMARIA	129	9	0	117	HUANDO
46	042980	3689	PRIMARIA	9	3	0	3	HUANDO
47	042911	3698	PRIMARIA	33	0	1	34	HUANDO
48	042937	3693	PRIMARIA	47	11	0	36	HUANDO
49	042968	3698	PRIMARIA	26	2	0	24	HUANDO
50	042978	3699	PRIMARIA	129	0	2	131	HUANDO
51	042916	3685	PRIMARIA	12	4	0	3	HUANDO
52	042928	3699	PRIMARIA	10	3	0	16	HUANDO
53	042936	36123	PRIMARIA	3	0	2	5	HUANDO
54	042991	36124	PRIMARIA	3	0	1	4	HUANDO
55	042977	36128	PRIMARIA	13	1	0	12	HUANDO
56	042965	36131	PRIMARIA	10	0	3	22	HUANDO
57	042908	36208	PRIMARIA	11	2	0	9	HUANDO
58	042917	3694	PRIMARIA	11	0	4	15	HUANDO
59	042925	36224	PRIMARIA	4	1	0	3	HUANDO
60	042933	36125	PRIMARIA	3	0	2	7	HUANDO

COMITE DE COMPRA HUANCAMELICA 4  
 ANEXA N° 2 AL CONTRATO N° 0095-2022-CC-HUANCAMELICA 4 PRODUCTOS

61	042991	36128	PRIMARIA	13	1	0	12	HUANDO
62	042978	36143	PRIMARIA	7	0	2	3	HUANDO
63	042939	3624	PRIMARIA	47	0	2	44	HUANDO
64	042948	3626	PRIMARIA	10	0	4	22	HUANDO



**COMITE DE COMPRA HUANCVELICA 4**  
**ADENDA N° 2 AL CONTRATO N° 0005-2022-CC-HUANCVELICA 4/PRODUCTOS**

ADENDA N° 2 AL CONTRATO N° 0005-2022-CC-HUANCVELICA 4/PRODUCTOS

Conste por el presente documento, la suscripción de la **Adenda** al **Contrato N° 0005-2022-CC-HUANCVELICA 4/PRODUCTOS**, para la provisión del servicio alimentario en la modalidad de Productos, que celebran de una parte el **COMITÉ DE COMPRA HUANCVELICA 4**, en adelante **EL COMITÉ**, reconocido mediante **Resolución de Dirección Ejecutiva N° D000081-2021-MIDIS/PNAEQW-DE**, con **RUC N° 20568598459** domicilio legal en **AV. SAN CRISTOBAL NRO. 260 BARR. SAN CRISTOBAL, DISTRITO DE HUANCVELICA, PROVINCIA DE HUANCVELICA, REGIÓN HUANCVELICA**, debidamente representado por la/el **Presidenta/e MANUEL PAYTAN OLARTE** identificada/o con **DNI N° 23276643** y de la otra parte **CORPORACION ALIMENTARIA HUANCVELICA S.A.C.** con código de **PROVEEDOR/A: 9084** con **RUC N° 20601545633**, siendo el representante legal **EL/LA SEÑOR/A ROBINSON COMUN TUPAC**, con Documento N° 20043481, domicilio legal en **JR.GARCILAZO DE LA VEGA N° 275**, Distrito **CHILCA**, Provincia **HUANCAYO**, Departamento **JUNIN**, a quien en adelante se le denominará **EL/LA PROVEEDOR/A**, en los términos y condiciones siguientes:

**CLÁUSULA PRIMERA: OBJETO**

- 1.1 Actualizar el número de instituciones educativas públicas y/o usuarias/os, de acuerdo a la Resolución de Dirección Ejecutiva N° D000193-2022-MIDIS/PNAEQW-DE, de fecha 28-04-2022. Se modifica el Listado de Instituciones Educativas Públicas y/o usuarias/os, tal como se indica en el Anexo N° 01 adjunto a la presente Adenda.

Las modificaciones se realizan en base a los siguientes documentos sustentatorios:

- 1.1.1 Mediante Carta N° D000305-2022-MIDIS/PNAEQW-UTHVCA de fecha 06-05-2022, la Unidad Territorial comunicó a EL COMITÉ la actualización del Listado de Instituciones Educativas Públicas y/o usuarias/os a ser atendidas/os.
- 1.1.2 Mediante Carta N°030-2022-CC-HUANCVELICA 4 de fecha 09-05-2022, EL COMITE comunicó a EL/LA PROVEEDOR/A la actualización del Listado de Instituciones Educativas Públicas y/o usuarias/os a ser atendidas/os.

- 1.2 Actualizar el número de usuarias/os, de acuerdo al numeral 6.5.4.1 del Manual del Proceso de Compras aprobado mediante Resolución de Dirección Ejecutiva N° D000179-2021-MIDIS/PNAEQW-DE, de fecha 08-07-2021, modificando el Listado de usuarias/os, como se indica en el Anexo N° 01 adjunto a la presente Adenda.

Las modificaciones se realizan en base a los siguientes documentos sustentatorios:

- 1.2.3 Mediante Carta N° D000328-2022-MIDIS/PNAEQW-UTHVCA de fecha 18-05-2022, la Unidad Territorial comunicó a EL COMITÉ la actualización de usuarias/os a ser atendidas/os.
- 1.2.4 Mediante Carta N°032-2022-CC-HUANCVELICA 4 de fecha 18-05-2022, EL COMITE comunicó a EL/LA PROVEEDOR/A la actualización de usuarias/os a ser atendidas/os.

Las instituciones educativas donde se han reducido y/o incrementado usuarios son los siguientes:

N°	Código Modular	Nombre de la Institución Educativa	Nivel	N° de Usuarios programados	N° de Reducción de usuarios	N° de Incremento de usuarios	N° de Usuarios actualizados	Item
1	0420034	36341	PRIMARIA	4	0	2	6	HUANDO
2	0420067	36045	PRIMARIA	21	3	0	18	HUANDO
3	0420083	36051	PRIMARIA	27	0	1	28	HUANDO
4	0420117	36056	PRIMARIA	37	11	0	26	HUANDO
5	0420133	36058	PRIMARIA	27	3	0	24	HUANDO
6	0420141	36059	PRIMARIA	28	4	0	24	HUANDO
7	0420158	36060	PRIMARIA	9	2	0	7	HUANDO
8	0420174	36127	PRIMARIA	6	1	0	5	HUANDO
9	0420224	36133	PRIMARIA	4	1	0	3	HUANDO
10	0420232	36134	PRIMARIA	2	0	1	3	HUANDO
11	0420240	36135	PRIMARIA	14	3	0	11	HUANDO
12	0420265	36137	PRIMARIA	6	0	2	8	HUANDO
13	0420273	36139	PRIMARIA	7	3	0	4	HUANDO

**COMITE DE COMPRA HUANCVELICA 4**  
**ADENDA Nº 2 AL CONTRATO Nº 0005-2022-CC-HUANCVELICA 4/PRODUCTOS**

14	0420307	36142	PRIMARIA	25	2	0	23	HUANDO
15	0420331	36145	PRIMARIA	22	4	0	18	HUANDO
16	0420349	36146	PRIMARIA	19	4	0	15	HUANDO
17	0420364	36148	PRIMARIA	15	3	0	12	HUANDO
18	0420372	36306	PRIMARIA	16	0	5	21	HUANDO
19	0421263	MARISCAL AGUSTIN GAMARRA	SECUNDARIA	207	6	0	201	HUANDO
20	0421339	SAN MIGUEL	SECUNDARIA	78	5	0	73	HUANDO
21	0421362	TUPAC AMARU	SECUNDARIA	144	14	0	130	HUANDO
22	0428110	115	INICIAL	56	6	0	50	HUANDO
23	0428177	112	INICIAL	41	12	0	29	HUANDO
24	0428185	116	INICIAL	45	0	8	53	HUANDO
25	0428193	119	INICIAL	20	1	0	19	HUANDO
26	0428201	120	INICIAL	18	5	0	13	HUANDO
27	0428219	121	INICIAL	15	6	0	9	HUANDO
28	0428227	117	INICIAL	14	6	0	8	HUANDO
29	0428235	122	INICIAL	11	5	0	6	HUANDO
30	0428409	36063	PRIMARIA	2	0	1	3	HUANDO
31	0428508	36022	PRIMARIA	140	0	4	144	HUANDO
32	0428516	36023	PRIMARIA	24	0	4	28	HUANDO
33	0428524	36027	PRIMARIA	74	3	0	71	HUANDO
34	0428532	36028	PRIMARIA	58	1	0	57	HUANDO
35	0428540	36086	PRIMARIA	10	0	3	13	HUANDO
36	0428557	36087	PRIMARIA	4	2	0	2	HUANDO
37	0428565	36088	PRIMARIA	8	1	0	7	HUANDO
38	0428573	36089	PRIMARIA	21	0	2	23	HUANDO
39	0428581	36090	PRIMARIA	56	5	0	51	HUANDO
40	0428599	36093	PRIMARIA	5	0	2	7	HUANDO
41	0428615	36101	PRIMARIA	37	4	0	33	HUANDO
42	0428631	36295	PRIMARIA	10	0	3	13	HUANDO
43	0428649	36322	PRIMARIA	25	4	0	21	HUANDO
44	0428664	36339	PRIMARIA	36	3	0	33	HUANDO
45	0429787	36037	PRIMARIA	126	9	0	117	HUANDO
46	0429803	36039	PRIMARIA	6	3	0	3	HUANDO
47	0429811	36040	PRIMARIA	33	0	1	34	HUANDO
48	0429837	36042	PRIMARIA	47	11	0	36	HUANDO
49	0429860	36048	PRIMARIA	36	2	0	34	HUANDO
50	0429878	36049	PRIMARIA	129	0	2	131	HUANDO
51	0429910	36085	PRIMARIA	12	4	0	8	HUANDO
52	0429928	36099	PRIMARIA	19	3	0	16	HUANDO
53	0429936	36122	PRIMARIA	3	0	2	5	HUANDO
54	0429951	36124	PRIMARIA	3	0	1	4	HUANDO
55	0429977	36126	PRIMARIA	13	1	0	12	HUANDO
56	0429985	36131	PRIMARIA	19	0	3	22	HUANDO
57	0430009	36296	PRIMARIA	11	2	0	9	HUANDO
58	0430017	36044	PRIMARIA	11	0	4	15	HUANDO
59	0430025	36324	PRIMARIA	4	1	0	3	HUANDO
60	0430033	36325	PRIMARIA	5	0	2	7	HUANDO

**COMITE DE COMPRA HUANCVELICA 4**  
**ADENDA Nº 2 AL CONTRATO Nº 0005-2022-CC-HUANCVELICA 4/PRODUCTOS**

61	0430041	36338	PRIMARIA	58	17	0	41	HUANDO
62	0430058	36343	PRIMARIA	7	0	2	9	HUANDO
63	0430330	36024	PRIMARIA	42	0	2	44	HUANDO
64	0430348	36025	PRIMARIA	18	0	4	22	HUANDO
65	0430355	36026	PRIMARIA	6	2	0	4	HUANDO
66	0430363	36029	PRIMARIA	47	0	1	48	HUANDO
67	0430371	36030	PRIMARIA	22	2	0	20	HUANDO
68	0430397	36032	PRIMARIA	50	2	0	48	HUANDO
69	0430405	36033	PRIMARIA	9	0	5	14	HUANDO
70	0430413	36034	PRIMARIA	34	3	0	31	HUANDO
71	0430512	36084	PRIMARIA	84	13	0	71	HUANDO
72	0430546	36095	PRIMARIA	12	1	0	11	HUANDO
73	0430553	36096	PRIMARIA	17	0	1	18	HUANDO
74	0430561	36097	PRIMARIA	1	0	4	5	HUANDO
75	0430595	36103	PRIMARIA	22	0	1	23	HUANDO
76	0430611	36105	PRIMARIA	10	2	0	8	HUANDO
77	0430629	36106	PRIMARIA	22	4	0	18	HUANDO
78	0430637	36108	PRIMARIA	14	3	0	11	HUANDO
79	0430645	36109	PRIMARIA	8	2	0	6	HUANDO
80	0430652	36110	PRIMARIA	24	4	0	20	HUANDO
81	0430660	36111	PRIMARIA	15	4	0	11	HUANDO
82	0430678	36112	PRIMARIA	12	2	0	10	HUANDO
83	0430694	36114	PRIMARIA	30	1	0	29	HUANDO
84	0430702	36115	PRIMARIA	16	5	0	11	HUANDO
85	0471383	133	INICIAL	11	0	4	15	HUANDO
86	0471433	131	INICIAL	8	5	0	3	HUANDO
87	0483669	134	INICIAL	8	0	1	9	HUANDO
88	0483677	135	INICIAL	12	2	0	10	HUANDO
89	0483685	136	INICIAL	19	8	0	11	HUANDO
90	0507772	140	INICIAL	9	5	0	4	HUANDO
91	0507871	141	INICIAL	24	3	0	21	HUANDO
92	0530303	36394	PRIMARIA	14	0	1	15	HUANDO
93	0540195	145	INICIAL	12	4	0	8	HUANDO
94	0540757	144	INICIAL	6	1	0	5	HUANDO
95	0551432	36387	PRIMARIA	7	0	1	8	HUANDO
96	0551838	36381	PRIMARIA	3	1	0	2	HUANDO
97	0557843	36397	PRIMARIA	6	1	0	5	HUANDO
98	0563361	146	INICIAL	16	0	2	18	HUANDO
99	0571679	36408	PRIMARIA	23	9	0	14	HUANDO
100	0571737	DOS DE MAYO	SECUNDARI A	58	4	0	54	HUANDO
101	0571760	MANUEL GONZALES PRADA	SECUNDARI A	96	0	5	101	HUANDO
102	0587568	36406	PRIMARIA	8	3	0	5	HUANDO
103	0600593	155	INICIAL	25	8	0	17	HUANDO
104	0600718	36419	PRIMARIA	36	0	2	38	HUANDO
105	0600924	36426	PRIMARIA	15	1	0	14	HUANDO
106	0622654	36129	PRIMARIA	5	2	0	3	HUANDO
107	0632927	167	INICIAL	12	2	0	10	HUANDO
108	0633073	164	INICIAL	11	1	0	10	HUANDO

**COMITE DE COMPRA HUANCVELICA 4**  
**ADENDA Nº 2 AL CONTRATO Nº 0005-2022-CC-HUANCVELICA 4/PRODUCTOS**

109	0633107	163	INICIAL	26	0	10	36	HUANDO
110	0686766	179	INICIAL	23	5	0	18	HUANDO
111	0686774	180	INICIAL	8	0	4	12	HUANDO
112	0686857	188	INICIAL	12	0	3	15	HUANDO
113	0686972	200	INICIAL	23	3	0	20	HUANDO
114	0686980	201	INICIAL	12	7	0	5	HUANDO
115	0687053	211	INICIAL	28	7	0	21	HUANDO
116	0687434	36483	PRIMARIA	3	0	1	4	HUANDO
117	0697631	FRANCISCO BOLOGNESI	SECUNDARI A	89	10	0	79	HUANDO
118	0716449	36521	PRIMARIA	7	1	0	6	HUANDO
119	0716464	36523	PRIMARIA	4	0	1	5	HUANDO
120	0716506	36545	PRIMARIA	24	1	0	23	HUANDO
121	0716514	36552	PRIMARIA	22	1	0	21	HUANDO
122	0716530	241	INICIAL	8	0	5	13	HUANDO
123	0716548	242	INICIAL	10	4	0	6	HUANDO
124	0746982	272	INICIAL	10	1	0	9	HUANDO
125	0747048	36571	PRIMARIA	11	1	0	10	HUANDO
126	0747105	290	INICIAL	4	0	1	5	HUANDO
127	0747113	321	INICIAL	9	3	0	6	HUANDO
128	0747139	306	INICIAL	8	1	0	7	HUANDO
129	0829572	36144	PRIMARIA	4	0	1	5	HUANDO
130	1059799	550	INICIAL	9	3	0	6	HUANDO
131	1059831	JOSE MARIA ARGUEDAS	SECUNDARI A	59	6	0	53	HUANDO
132	1104934	524	INICIAL	3	0	1	4	HUANDO
133	1104975	527	INICIAL	21	0	2	23	HUANDO
134	1105014	390	INICIAL	2	0	2	4	HUANDO
135	1105055	516	INICIAL	3	0	1	4	HUANDO
136	1105097	387	INICIAL	13	6	0	7	HUANDO
137	1105139	389	INICIAL	8	2	0	6	HUANDO
138	1105170	517	INICIAL	7	3	0	4	HUANDO
139	1105212	518	INICIAL	6	2	0	4	HUANDO
140	1105253	519	INICIAL	5	0	4	9	HUANDO
141	1105337	446	INICIAL	9	3	0	6	HUANDO
142	1106384	JOSE CARLOS MARIATEGUI	SECUNDARI A	115	4	0	111	HUANDO
143	1106467	LA UNION	SECUNDARI A	68	8	0	60	HUANDO
144	1232073	36035	PRIMARIA	17	2	0	15	HUANDO
145	1314152	668	INICIAL	9	2	0	7	HUANDO
146	1314160	669	INICIAL	2	0	1	3	HUANDO
147	1314186	673	INICIAL	3	0	2	5	HUANDO
148	1314210	670	INICIAL	6	2	0	4	HUANDO
149	1314392	36788	PRIMARIA	12	4	0	8	HUANDO
150	1352111	682	INICIAL	6	0	3	9	HUANDO
151	1504034	801	INICIAL	15	2	0	13	HUANDO
152	1504042	802	INICIAL	4	1	0	3	HUANDO
153	1504059	803	INICIAL	12	1	0	11	HUANDO
154	1504067	804	INICIAL	10	0	2	12	HUANDO
155	1504307	829	INICIAL	16	0	2	18	HUANDO

**COMITE DE COMPRA HUANCVELICA 4**  
**ADENDA Nº 2 AL CONTRATO Nº 0005-2022-CC-HUANCVELICA 4/PRODUCTOS**

156	1504315	830	INICIAL	3	0	1	4	HUANDO
157	1504414	1189	INICIAL	9	4	0	5	HUANDO
158	1504422	36093	INICIAL	3	0	1	4	HUANDO
159	1504430	1188	INICIAL	8	0	1	9	HUANDO
160	1504448	36339	INICIAL	5	1	0	4	HUANDO
161	1504497	36394	INICIAL	5	1	0	4	HUANDO
162	1504513	36419	INICIAL	25	5	0	20	HUANDO
163	1504554	36788	INICIAL	9	3	0	6	HUANDO
164	1504588	807	INICIAL	12	0	2	14	HUANDO
165	1602721	1015	INICIAL	9	4	0	5	HUANDO
166	1602887	1031	INICIAL	9	2	0	7	HUANDO
167	1602937	1036	INICIAL	8	2	0	6	HUANDO
168	1602945	1037	INICIAL	9	3	0	6	HUANDO
169	1602952	1038	INICIAL	5	3	0	2	HUANDO
170	1602960	1039	INICIAL	4	1	0	3	HUANDO
171	1603059	36133	INICIAL	4	3	0	1	HUANDO
172	1649748	1113	INICIAL	4	2	0	2	HUANDO
173	1684315	1135	INICIAL	9	4	0	5	HUANDO
174	1684323	1136	INICIAL	5	3	0	2	HUANDO
175	1684331	1158	INICIAL	10	0	3	13	HUANDO
176	1684349	1159	INICIAL	8	2	0	6	HUANDO
177	1738616	36833	PRIMARIA	13	4	0	9	HUANDO
178	1780295	36406	SECUNDARI A	25	11	0	14	HUANDO
179	1780303	36133	SECUNDARI A	13	0	2	15	HUANDO
180	1780311	36142	SECUNDARI A	17	2	0	15	HUANDO
181	1780329	36146	SECUNDARI A	16	4	0	12	HUANDO
182	1780337	36110	SECUNDARI A	25	7	0	18	HUANDO
183	2783701	311 LOS CONEJITOS	INICIAL	6	3	0	3	HUANDO
184	2793606	BOLITAS DE NIEVE	INICIAL	6	1	0	5	HUANDO
185	2796905	309 LAS ABEJITAS	INICIAL	3	1	0	2	HUANDO
186	2881905	308 GRANITOS DE ORO	INICIAL	5	4	0	1	HUANDO
187	3946234	310 LIDERES	INICIAL	4	2	0	2	HUANDO
188	3946236	310 SEMILLITAS	INICIAL	4	1	0	3	HUANDO
189	3960368	309 LOS TRIUNFADO RES	INICIAL	5	2	0	3	HUANDO
190	3960371	310 EL BUEN SABER	INICIAL	4	1	0	3	HUANDO
191	3960372	310 PEQUEÑOS SABIOS	INICIAL	3	2	0	1	HUANDO
192	3960373	310 LOS AMIGOS	INICIAL	3	2	0	1	HUANDO
193	3964227	311 LAS ABEJITAS	INICIAL	8	0	1	9	HUANDO

**COMITE DE COMPRA HUANCAVELICA 4**  
**ADENDA N° 2 AL CONTRATO N° 0005-2022-CC-HUANCAVELICA 4/PRODUCTOS**

Se modifica el Listado de Instituciones Educativas Públicas y/o usuarias/os, tal como se indica en el Anexo N° 01 adjunto a la presente Adenda.

**CLÁUSULA SEGUNDA: DEL MONTO CONTRACTUAL**

El monto de la presente adenda al Contrato asciende a la suma total de **S/ 2,387,513.31 (Dos Millones Trescientos Ochenta Y Siete Mil Quinientos Trece Con 31/100 soles)**, por la prestación del servicio alimentario que incluye el costo de los alimentos, gastos de transporte, gastos administrativos (incluye gastos bancarios generados por el pago de las prestaciones), costos y sobrecostos laborales, gastos operativos, gastos financieros, impuestos (salvo lo establecido en la Ley N° 27037, Ley de Promoción de la Inversión en la Amazonía) y cualquier otro gasto relacionado de forma directa o indirecta a la entrega de los alimentos puesto dentro de las Instituciones Educativas Públicas según el **Anexo N° 01 - Listado de Instituciones Educativas Públicas**.

Ítem	Entrega	Nivel Educativo	Tipo de Ración *	Tipo de Servicio	N° de Usuarios	N° de Raciones	Precio Unitario	N° Días de Atención	Importe Total S/
HUANDO	1	INICIAL	1	PSA	579	14,475	1.60	25	23,160.00
		INICIAL	2	PSA	465	23,250	3.07	25	35,688.75
		PRIMARIA	1	PSA	1,267	31,675	1.82	25	57,648.50
		PRIMARIA	2	PSA	1,089	54,450	4.14	25	112,711.50
		SECUNDARI A	2	FAD-S.T.	96	2,880	5.34	15	7,689.60
		SECUNDARI A	2	JEC	915	45,750	5.34	25	122,152.50
HUANDO	2	INICIAL	1	PSA	579	14,475	1.60	25	23,160.00
		INICIAL	2	PSA	465	23,250	3.07	25	35,688.75
		PRIMARIA	1	PSA	1,267	31,675	1.82	25	57,648.50
		PRIMARIA	2	PSA	1,089	54,450	4.14	25	112,711.50
		SECUNDARI A	2	FAD-S.T.	96	2,880	5.34	15	7,689.60
		SECUNDARI A	2	JEC	915	45,750	5.34	25	122,152.50
HUANDO	3	INICIAL	1	PSA	579	14,475	1.60	25	23,160.00
		INICIAL	2	PSA	465	23,250	3.07	25	35,688.75
		PRIMARIA	1	PSA	1,267	31,675	1.82	25	57,648.50
		PRIMARIA	2	PSA	1,089	54,450	4.14	25	112,711.50
		SECUNDARI A	2	FAD-S.T.	96	2,880	5.34	15	7,689.60
		SECUNDARI A	2	JEC	915	45,750	5.34	25	122,152.50
HUANDO	4 al 7	INICIAL	1	PSA	524	51,352	1.60	98	82,163.20
		INICIAL	2	PSA	392	76,832	3.07	98	117,937.12
		PRIMARIA	1	PSA	1,186	116,228	1.82	98	211,534.96
		PRIMARIA	2	PSA	1,039	203,644	4.14	98	421,543.08
		SECUNDARI A	2	JEC	862	168,952	5.34	98	451,101.84
		SECUNDARI A	2	FAD-S.T.	74	9,768	5.34	66	26,080.56
<b>Total</b>									<b>2,387,513.31</b>

\* Tipo de ración: 1 (Desayuno), 2 (Desayuno y Almuerzo), 3 (Desayuno + Almuerzo + Cena)

() Si el número de Entrega se encuentra entre parentesis, significa que el Nro de días de atención es paralelo a otra entrega del contrato.

**CLÁUSULA TERCERA: DEL CRONOGRAMA DE ENTREGA**

**COMITE DE COMPRA HUANCAVELICA 4**  
**ADENDA N° 2 AL CONTRATO N° 0005-2022-CC-HUANCAVELICA 4/PRODUCTOS**

Los productos deben entregarse en las Instituciones Educativas públicas de acuerdo a los plazos establecidos en el siguiente cronograma:

CRONOGRAMA DE ENTREGA								
N° Entrega	Plazo máximo de presentación de expedientes para liberación (*)	Plazo máximo de liberación (**)	Plazo de distribución por entrega (***)	Días de atención				Período de Atención por entrega (****)
				Regular JEC y No Residentes	Residentes	Secundaria Tutorial	Centros Rurales de Formación Alternancia (C.R.F.A.)	
1	Hasta el 10 de febrero del 2022	Hasta el 2 de marzo del 2022	Del 3 al 11 de marzo del 2022	25	0	15	0	Del 14 de marzo al 17 de abril del 2022
2	Hasta el 14 de marzo del 2022	Hasta el 1 de abril del 2022	Del 4 al 12 de abril del 2022	25	0	15	0	Del 18 de abril al 29 de mayo del 2022
3	Hasta el 27 de abril del 2022	Hasta el 17 de mayo del 2022	Del 18 al 26 de mayo del 2022	25	0	15	0	Del 30 de mayo al 3 de julio del 2022
4	Hasta el 31 de mayo del 2022	Hasta el 20 de junio del 2022	Del 21 al 30 de junio del 2022	25	0	15	0	Del 4 de julio al 21 de agosto del 2022
5	Hasta el 18 de julio del 2022	Hasta el 9 de agosto del 2022	Del 10 al 18 de agosto del 2022	25	0	15	0	Del 22 de agosto al 25 de septiembre del 2022
6	Hasta el 23 de agosto del 2022	Hasta el 13 de septiembre del 2022	Del 14 al 22 de septiembre del 2022	25	0	15	0	Del 26 de septiembre al 6 de noviembre del 2022
7	Hasta el 4 de octubre del 2022	Hasta el 24 de octubre del 2022	Del 25 de octubre al 3 de noviembre del 2022	23	0	21	0	Del 7 de noviembre al 7 de diciembre del 2022
<b>Total Días Atención</b>				<b>173</b>	<b>0</b>	<b>111</b>	<b>0</b>	

(\*) Plazo mínimo de quince (15) días hábiles antes del inicio del plazo de distribución por entrega.

(\*\*) Un (01) día hábil antes al inicio del plazo de distribución por entrega.

(\*\*\*) Un (01) día hábil antes del inicio del periodo de atención por entrega.

(\*\*\*\*) El plazo de presentación de Expediente de conformidad de Entrega es de dos (02) días. Inicia tres (03) días hábiles de culminado el plazo de distribución por entrega establecido en el contrato.

**CLÁUSULA CUARTA: FORMA DE PAGO**

EI/LA PROVEEDOR/A debe entregar la documentación para el pago, de acuerdo con el siguiente cronograma:

Entrega	Plazo de Presentación de expediente de conformidad de entrega para el pago de la prestación del servicio alimentario
1	Del 17 al 18 de marzo del 2022
2	Del 20 al 21 de abril del 2022
3	Del 1 al 2 de junio del 2022
4	Del 6 al 7 de julio del 2022
5	Del 24 al 25 de agosto del 2022
6	Del 28 al 29 de septiembre del 2022
7	Del 9 al 10 de noviembre del 2022

**CLÁUSULA QUINTA: CARTA FIANZA DE GARANTIA DE FIEL CUMPLIMIENTO**

**COMITE DE COMPRA HUANCVELICA 4**  
**ADENDA N° 2 AL CONTRATO N° 0005-2022-CC-HUANCVELICA 4/PRODUCTOS**

El **PROVEEDOR** previo a la suscripción de la presente adenda entrega la garantía la cual será emitida a favor del **PNAEQW** y expedida por una entidad financiera dentro del ámbito de supervisión de la Superintendencia de Banca y Seguros y Administradoras de Fondos de Pensiones que cuenten con clasificación de Riesgo B o superior, o estar considerada en la última lista de Bancos Extranjeros de primera categoría que periódicamente publica el Banco Central de Reserva del Perú. La garantía debe ser incondicional, solidaria, irrevocable y de realización automática al solo requerimiento del **PNAEQW**. La garantía debe tener una vigencia (30) días calendario posterior a la culminación de la ejecución contractual; en caso los contratos no se liquiden dentro de este plazo la garantía debe encontrarse vigente hasta la liquidación del mismo, y debe contener los conceptos, importes y vigencias siguientes:

N°	Descripción	Vigencia
1	Garantía de Fiel Cumplimiento del Contrato: S/ 248832.29 (DOSCIENTOS CUARENTA Y OCHO MIL OCHOCIENTOS TREINTA Y DOS CON 29/100 SOLES soles), a través de la CARTA FIANZA N° 0011-0967-9800040022-70 BBVA PERU	16-11-2021 al 15-01-2023
2	Garantía de Fiel Cumplimiento del Contrato: S/ 99.57 (NOVENTA Y NUEVE CON 57/100 SOLES soles), a través de la CARTA FIANZA N° 0011-0967-9800041517-78 BBVA PERU	10-05-2022 al 15-01-2023

Luego de liquidado el Contrato, el **COMITÉ** procederá con la devolución de la garantía de fiel cumplimiento, según corresponda.

**CLÁUSULA SEXTA: RATIFICACIÓN DE ESTIPULACIONES**

Las partes declaran, que las demás estipulaciones del contrato primigenio y adendas anteriores que no hayan sido modificadas expresamente por la presente adenda permanecen inalterables ratificando las partes su eficacia.

Las partes firman la presente adenda en señal de conformidad, en la ciudad de Huancavelica a los 20 días del mes de mayo del 2022.

\_\_\_\_\_  
PRESIDENTA/E  
COMITÉ DE COMPRA

\_\_\_\_\_  
EL/LA PROVEEDOR/A

**COMITE DE COMPRA HUANCVELICA 4**  
**ADENDA Nº 2 AL CONTRATO Nº 0005-2022-CC-HUANCVELICA 4/PRODUCTOS**

ANEXO Nº 01 – LISTADO DE INSTITUCIONES PÚBLICAS DEL ÍTEM HUANDO

Nº	ITEM	PROVINCIA	DISTRITO	CENTRO POBLADO	CODIGO MODULAR	COD. ANEXO	NOMBRE DE LA INSTITUCION EDUCATIVA	DIRECCIÓN DE LA INSTITUCIÓN EDUCATIVA	NIVEL	USUARIOS
1	HUANDO	HUANCVELICA	MANTA	SAN LUIS	0420034	0	36341	JIRON SAN SALVADOR S/N	PRIMARIA	6
2	HUANDO	HUANCVELICA	HUAYLLAHUARA	HUAYLLAHUARA	0420067	0	36045	CALLE HUANCAYO S/N	PRIMARIA	18
3	HUANDO	HUANCVELICA	MOYA	MOYA	0420083	0	36051	JIRON PROGRESO S/N	PRIMARIA	28
4	HUANDO	HUANCVELICA	MOYA	TULTURI	0420109	0	36053	PLAZA PRINCIPAL	PRIMARIA	6
5	HUANDO	HUANCVELICA	VILCA	VILCA	0420117	0	36056	JIRON SAN JUAN BAUTISTA S/N	PRIMARIA	26
6	HUANDO	HUANCVELICA	VILCA	CORICOCHA	0420133	0	36058	PLAZA PRINCIPAL	PRIMARIA	24
7	HUANDO	HUANCVELICA	VILCA	HUANCALPI	0420141	0	36059	CARRETERA VILCA A HUANCALPI S/N	PRIMARIA	24
8	HUANDO	HUANCVELICA	VILCA	CHUYA	0420158	0	36060	PLAZA PRINCIPAL S/N	PRIMARIA	7
9	HUANDO	HUANCVELICA	HUAYLLAHUARA	ILLACO	0420174	0	36127	CALLE REAL S/N	PRIMARIA	5
10	HUANDO	HUANCVELICA	HUAYLLAHUARA	YANAMA	0420182	0	36128	CALLE LA PAZ S/N	PRIMARIA	2
11	HUANDO	HUANCVELICA	MOYA	ISLAYCHUMPI	0420216	0	36132	PLAZA PRINCIPAL	PRIMARIA	4
12	HUANDO	HUANCVELICA	MOYA	SAN MIGUEL DE QUIÑIRI	0420224	0	36133	PLAZA PRINCIPAL DE SAN MIGUEL DE QUIÑIRI	PRIMARIA	3
13	HUANDO	HUANCVELICA	MOYA	TAMBONE	0420232	0	36134	PLAZA PRINCIPAL	PRIMARIA	3
14	HUANDO	HUANCVELICA	MOYA	YAUYOPATA	0420240	0	36135	YAUYOPAYA	PRIMARIA	11
15	HUANDO	HUANCVELICA	MOYA	SANTA CRUZ DE YANAYACU	0420257	0	36136	PLAZA PRINCIPAL S/N	PRIMARIA	5
16	HUANDO	HUANCVELICA	MOYA	RUMISHACA	0420265	0	36137	CARRETERA TELLERIA MOYA S/N	PRIMARIA	8
17	HUANDO	HUANCVELICA	VILCA	SAN CARLOS	0420273	0	36139	PLAZA PRINCIPAL S/N	PRIMARIA	4
18	HUANDO	HUANCVELICA	VILCA	ACCOMARCA	0420299	0	36141	PLAZA PRINCIPAL S/N	PRIMARIA	16
19	HUANDO	HUANCVELICA	VILCA	RIEGOPAMPA	0420307	0	36142	PLAZA PRINCIPAL DE RIEGOPAMPA	PRIMARIA	23
20	HUANDO	HUANCVELICA	VILCA	BUENOS AIRES	0420331	0	36145	AVENIDA DOS DE MAYO S/N	PRIMARIA	18
21	HUANDO	HUANCVELICA	VILCA	CAMPO ALEGRE	0420349	0	36146	PLAZA PRINCIPAL DE CAMPO ALEGRE	PRIMARIA	15
22	HUANDO	HUANCVELICA	VILCA	SALLCCAHUARA	0420364	0	36148	PLAZA PRINCIPAL	PRIMARIA	12
23	HUANDO	HUANCVELICA	VILCA	CHAQUICOCHA	0420372	0	36306	PLAZA PRINCIPAL S/N	PRIMARIA	21
24	HUANDO	HUANCVELICA	HUANDO	HUANDO	0421263	0	MARISCAL AGUSTIN GAMARRA	PROLONGACION SUCRE S/N	SECUNDARIA	201
25	HUANDO	HUANCVELICA	MOYA	MOYA	0421339	0	SAN MIGUEL	UMAS S/N	SECUNDARIA	73
26	HUANDO	HUANCVELICA	PALCA	PALCA / PALLCA	0421362	0	TUPAC AMARU	PASAJE INGENIO PAMPA S/N	SECUNDARIA	130
27	HUANDO	HUANCVELICA	PALCA	PALCA / PALLCA	0421560	0	126	CALLE PIZARRO S/N	INICIAL	33
28	HUANDO	HUANCVELICA	HUANDO	HUANDO	0428110	0	115	AVENIDA TUPAC AMARU 146	INICIAL	50
29	HUANDO	HUANCVELICA	IZCUCHACA	IZCUCHACA	0428177	0	112	PASAJE MARISCAL CASTILLA 115	INICIAL	29

**COMITE DE COMPRA HUANCVELICA 4**  
**ADENDA Nº 2 AL CONTRATO Nº 0005-2022-CC-HUANCVELICA 4/PRODUCTOS**

30	HUANDO	HUANCVELICA	MARISCAL CACERES	MARISCAL CACERES	0428185	0	116	PLAZA PRINCIPAL S/N	INICIAL	53
31	HUANDO	HUANCVELICA	CONAYCA	CONAYCA	0428193	0	119	JIRON MANCO CAPAC S/N	INICIAL	19
32	HUANDO	HUANCVELICA	PILCHACA	PILCHACA	0428201	0	120	ESTADIO MUNICIPAL S/N	INICIAL	13
33	HUANDO	HUANCVELICA	CUENCA	CUENCA	0428219	0	121	CALLE 2 DE MAYO S/N	INICIAL	9
34	HUANDO	HUANCVELICA	MOYA	MOYA	0428227	0	117	CARRETERA MOYA S/N	INICIAL	8
35	HUANDO	HUANCVELICA	VILCA	VILCA	0428235	0	122	JIRON PEDRO VAQUERO S/N	INICIAL	6
36	HUANDO	HUANCVELICA	MANTA	QUISHUARBAMBA	0428409	0	36063	PLAZA PRINCIPAL S/N	PRIMARIA	3
37	HUANDO	HUANCVELICA	HUANDO	HUANDO	0428490	0	36021	AVENIDA HUANCVELICA S/N	PRIMARIA	74
38	HUANDO	HUANCVELICA	HUANDO	PROGRESO	0428508	0	36022	AVENIDA HUANCAYO 534	PRIMARIA	144
39	HUANDO	HUANCVELICA	HUANDO	MIRAFLORES	0428516	0	36023	SAN JOSE DE MIRAFLORES	PRIMARIA	28
40	HUANDO	HUANCVELICA	NUEVO OCCORO	NUEVO OCCORO	0428524	0	36027	CALLE 3 DE OCTUBRE S/N	PRIMARIA	71
41	HUANDO	HUANCVELICA	NUEVO OCCORO	OCCORO VIEJO	0428532	0	36028	PLAZA PRINCIPAL	PRIMARIA	57
42	HUANDO	HUANCVELICA	HUANDO	CHACCOMA	0428540	0	36086	PLAZA PRINCIPAL S/N	PRIMARIA	13
43	HUANDO	HUANCVELICA	HUANDO	ESCALERA	0428557	0	36087	CARRETERA CENTRAL HVCA - HYO S/N	PRIMARIA	2
44	HUANDO	HUANCVELICA	HUANDO	VIZCAPATA	0428565	0	36088	PLAZA PRINCIPAL	PRIMARIA	7
45	HUANDO	HUANCVELICA	HUANDO	UTUSHUAYCCO	0428573	0	36089	PLAZA PRINCIPAL	PRIMARIA	23
46	HUANDO	HUANCVELICA	HUANDO	YANACOLLPA	0428581	0	36090	PLAZA PRINCIPAL S/N	PRIMARIA	51
47	HUANDO	HUANCVELICA	HUANDO	CCELLOPUCRO	0428599	0	36093	CCELLOPUCRO	PRIMARIA	7
48	HUANDO	HUANCVELICA	NUEVO OCCORO	TAMBOPATA	0428615	0	36101	PLAZA PRINCIPAL S/N	PRIMARIA	33
49	HUANDO	HUANCVELICA	HUANDO	OLLANTAYTAMBO	0428631	0	36295	CALLE MARIATEGUI S/N	PRIMARIA	13
50	HUANDO	HUANCVELICA	HUANDO	LLACLLA ALTO	0428649	0	36322	LLALLAS ALTA	PRIMARIA	21
51	HUANDO	HUANCVELICA	HUANDO	NUEVA ACOBAMBILLA	0428664	0	36339	PLAZA PRINCIPAL	PRIMARIA	33
52	HUANDO	HUANCVELICA	IZCUCHACA	TAMBILLO	0429787	0	36037	AVENIDA MARISCAL CACERES 645	PRIMARIA	117
53	HUANDO	HUANCVELICA	IZCUCHACA	LARMENTA	0429803	0	36039	PLAZA PRINCIPAL S/N	PRIMARIA	3
54	HUANDO	HUANCVELICA	CONAYCA	CONAYCA	0429811	0	36040	PLAZA PRINCIPAL S/N	PRIMARIA	34
55	HUANDO	HUANCVELICA	CUENCA	CUENCA	0429837	0	36042	CALLE ALFONZO UGARTE S/N	PRIMARIA	36
56	HUANDO	HUANCVELICA	LARIA	SAN JOSE DE BELEN	0429852	0	36047	CALLE TUPAC AMARU S/N	PRIMARIA	20
57	HUANDO	HUANCVELICA	LARIA	LARIA	0429860	0	36048	PLAZA PRINCIPAL S/N	PRIMARIA	34
58	HUANDO	HUANCVELICA	MARISCAL CACERES	MARISCAL CACERES	0429878	0	36049	CALLE NICANOR RUIZ PANDO S/N	PRIMARIA	131
59	HUANDO	HUANCVELICA	PILCHACA	PILCHACA	0429894	0	36054	PLAZA PRINCIPAL S/N	PRIMARIA	44
60	HUANDO	HUANCVELICA	HUANDO	CACHICUYAO	0429910	0	36085	PLAZA PRINCIPAL S/N	PRIMARIA	8
61	HUANDO	HUANCVELICA	NUEVO OCCORO	BUENOS AIRES	0429928	0	36099	CALLE HUANCAYO S/N	PRIMARIA	16
62	HUANDO	HUANCVELICA	CONAYCA	HUAYTAPAMPA	0429936	0	36122	PLAZA PRINCIPAL S/N	PRIMARIA	5
63	HUANDO	HUANCVELICA	PILCHACA	SEBASTIAN BARRANCA	0429951	0	36124	PLAZA PRINCIPAL S/N	PRIMARIA	4
64	HUANDO	HUANCVELICA	CUENCA	MINAPAMPA	0429977	0	36126	PLAZA PRINCIPAL S/N	PRIMARIA	12
65	HUANDO	HUANCVELICA	LARIA	ZUNIPAMPA	0429985	0	36131	ZUNIPAMPA	PRIMARIA	22

**COMITE DE COMPRA HUANCVELICA 4**  
**ADENDA Nº 2 AL CONTRATO Nº 0005-2022-CC-HUANCVELICA 4/PRODUCTOS**

66	HUANDO	HUANCVELICA	CUENCA	YARCCA PAMPA	0430009	0	36296	PLAZA PRINCIPAL	PRIMARIA	9
67	HUANDO	HUANCVELICA	CUENCA	LUQUIA	0430017	0	36044	JIRON 28 DE JULIO S/N	PRIMARIA	15
68	HUANDO	HUANCVELICA	PILCHACA	VISTA ALEGRE	0430025	0	36324	PLAZA PRINCIPAL S/N	PRIMARIA	3
69	HUANDO	HUANCVELICA	LARIA	PUQUIOCOCHA	0430033	0	36325	PLAZA PRINCIPAL S/N	PRIMARIA	7
70	HUANDO	HUANCVELICA	HUANDO	VISTA ALEGRE	0430041	0	36338	PLAZA PRINCIPAL S/N	PRIMARIA	41
71	HUANDO	HUANCVELICA	CONAYCA	MARISCAL CACERES	0430058	0	36343	PLAZA PRINCIPAL S/N	PRIMARIA	9
72	HUANDO	HUANCVELICA	MANTA	MANTA	0430330	0	36024	CALLE REAL S/N	PRIMARIA	44
73	HUANDO	HUANCVELICA	MANTA	CCOLLPA	0430348	0	36025	JIRON AYACUCHO S/N	PRIMARIA	22
74	HUANDO	HUANCVELICA	MANTA	SANTA ROSA	0430355	0	36026	PLAZA PRINCIPAL	PRIMARIA	4
75	HUANDO	HUANCVELICA	PALCA	PALCA / PALLCA	0430363	0	36029	CALLE PORVENIR S/N	PRIMARIA	48
76	HUANDO	HUANCVELICA	PALCA	CONAYCASA	0430371	0	36030	PLAZA PRINCIPAL	PRIMARIA	20
77	HUANDO	HUANCVELICA	PALCA	HORNOBAMBA	0430389	0	36031	PLAZA PRINCIPAL S/N	PRIMARIA	3
78	HUANDO	HUANCVELICA	ACOBAMBILLA	SAN JOSE DE ACOBAMBILLA	0430397	0	36032	PASAJE RETAMA S/N	PRIMARIA	48
79	HUANDO	HUANCVELICA	ACOBAMBILLA	ANCCAPA	0430405	0	36033	CALLE REAL S/N	PRIMARIA	14
80	HUANDO	HUANCVELICA	ACOBAMBILLA	VIÑAS	0430413	0	36034	AVENIDA LA UNION S/N	PRIMARIA	31
81	HUANDO	HUANCVELICA	HUANDO	TINYACLLA	0430512	0	36084	PASAJE FRANCISCO BOLOGNESI S/N	PRIMARIA	71
82	HUANDO	HUANCVELICA	HUANDO	PUEBLO LIBRE	0430520	0	36092	JIRON LIMA S/N	PRIMARIA	10
83	HUANDO	HUANCVELICA	MANTA	CCOROSITOC	0430546	0	36095	ACENTO PAMPA	PRIMARIA	11
84	HUANDO	HUANCVELICA	MANTA	CANCHOCERCA	0430553	0	36096	PLAZA PRINCIPAL S/N	PRIMARIA	18
85	HUANDO	HUANCVELICA	NUEVO OCCORO	TANSIRI	0430561	0	36097	PLAZA PRINCIPAL S/N	PRIMARIA	5
86	HUANDO	HUANCVELICA	PALCA	CCECHCCAS	0430587	0	36102	AVENIDA HUANCVELICA S/N	PRIMARIA	8
87	HUANDO	HUANCVELICA	PALCA	PUTACCA	0430595	0	36103	AVENIDA BUENOS AIRES S/N	PRIMARIA	23
88	HUANDO	HUANCVELICA	PALCA	ÑUÑUNGAYOC	0430603	0	36104	PLAZA PRINCIPAL S/N	PRIMARIA	8
89	HUANDO	HUANCVELICA	PALCA	CHILLHUAPAMPA	0430611	0	36105	PASAJE PUTACCA PUCRO S/N	PRIMARIA	8
90	HUANDO	HUANCVELICA	PALCA	HUAYANAY	0430629	0	36106	AVENIDA PALCA S/N	PRIMARIA	18
91	HUANDO	HUANCVELICA	PALCA	TITANCA	0430637	0	36108	PLAZA PRINCIPAL	PRIMARIA	11
92	HUANDO	HUANCVELICA	PALCA	MANCHAYLLA	0430645	0	36109	PLAZA PRINCIPAL S/N	PRIMARIA	6
93	HUANDO	HUANCVELICA	ACOBAMBILLA	SAN ANTONIO	0430652	0	36110	AVENIDA HUANCVELICA	PRIMARIA	20
94	HUANDO	HUANCVELICA	ACOBAMBILLA	SAN MIGUEL	0430660	0	36111	CALLE 9 DE NOVIEMBRE S/N	PRIMARIA	11
95	HUANDO	HUANCVELICA	ACOBAMBILLA	PALLPAPAMPA	0430678	0	36112	PLAZA PRINCIPAL	PRIMARIA	10
96	HUANDO	HUANCVELICA	ACOBAMBILLA	SAN JUAN DE JERUSALEN	0430694	0	36114	CALLE REAL S/N	PRIMARIA	29
97	HUANDO	HUANCVELICA	ACOBAMBILLA	PAMPAHUASI	0430702	0	36115	PLAZA PRINCIPAL S/N	PRIMARIA	11
98	HUANDO	HUANCVELICA	CUENCA	TOTORA JATUMPAMPA	0471375	0	36373	PLAZA PRINCIPAL	PRIMARIA	15
99	HUANDO	HUANCVELICA	LARIA	LARIA	0471383	0	133	PLAZA PRINCIPAL S/N	INICIAL	15
100	HUANDO	HUANCVELICA	ACOBAMBILLA	ANCCAPA	0471433	0	131	CALLE REAL S/N	INICIAL	3
101	HUANDO	HUANCVELICA	PALCA	CONAYCASA	0483669	0	134	PLAZA PRINCIPAL	INICIAL	9
102	HUANDO	HUANCVELICA	HUAYLLAHUARA	HUAYLLAHUARA	0483677	0	135	CALLE AREQUIPA S/N	INICIAL	10

**COMITE DE COMPRA HUANCVELICA 4**  
**ADENDA Nº 2 AL CONTRATO Nº 0005-2022-CC-HUANCVELICA 4/PRODUCTOS**

103	HUANDO	HUANCVELICA	VILCA	HUANCALPI	0483685	0	136	CARRETERA VILCA A HUANCALPI S/N	INICIAL	11
104	HUANDO	HUANCVELICA	CUENCA	LUQUIA	0507772	0	140	PLAZA JUNIN S/N	INICIAL	4
105	HUANDO	HUANCVELICA	MANTA	MANTA	0507871	0	141	CALLE TUPAC AMARU S/N	INICIAL	21
106	HUANDO	HUANCVELICA	CONAYCA	LEONCIO PRADO	0530303	0	36394	PLAZA PRINCIPAL	PRIMARIA	15
107	HUANDO	HUANCVELICA	MANTA	CCOLLPA	0540195	0	145	PLAZA PRINCIPAL	INICIAL	8
108	HUANDO	HUANCVELICA	PALCA	CHILLHUAPAMPA	0540757	0	144	PLAZA PRINCIPAL S/N	INICIAL	5
109	HUANDO	HUANCVELICA	VILCA	DOS DE MAYO	0551432	0	36387	PLAZA PRINCIPAL S/N	PRIMARIA	8
110	HUANDO	HUANCVELICA	PALCA	CCANCCAHUA	0551838	0	36381	PARQUE PLAZA PRINCIPAL S/N	PRIMARIA	2
111	HUANDO	HUANCVELICA	CUENCA	INCAÑAN	0557843	0	36397	PLAZA PRINCIPAL S/N	PRIMARIA	5
112	HUANDO	HUANCVELICA	ACOBAMBILLA	SAN JOSE DE ACOBAMBILLA	0563361	0	146	JIRON LOS LIBERTADORES S/N	INICIAL	18
113	HUANDO	HUANCVELICA	HUANDO	TAPANA	0569822	0	36417	TAPANA	PRIMARIA	25
114	HUANDO	HUANCVELICA	CUENCA	SAN VIDAL	0571679	0	36408	PLAZA PRINCIPAL S/N	PRIMARIA	14
115	HUANDO	HUANCVELICA	CUENCA	CCANTOPAMPA	0571703	0	36409	PLAZA PRINCIPAL S/N	PRIMARIA	2
116	HUANDO	HUANCVELICA	LARIA	LARIA	0571737	0	DOS DE MAYO	AVENIDA 23 DE JUNIO S/N	SECUNDARIA	54
117	HUANDO	HUANCVELICA	NUEVO OCCORO	NUEVO OCCORO	0571760	0	MANUEL GONZALES PRADA	JIRON DOS DE MAYO 336	SECUNDARIA	101
118	HUANDO	HUANCVELICA	MOYA	MARQUILLA	0571794	0	36414	PLAZA PRINCIPAL S/N	PRIMARIA	7
119	HUANDO	HUANCVELICA	MOYA	PUTACCA	0587568	0	36406	PLAZA PRINCIPAL DE PUTACCA	PRIMARIA	5
120	HUANDO	HUANCVELICA	NUEVO OCCORO	OCCORO VIEJO	0600593	0	155	AVENIDA ICA S/N	INICIAL	17
121	HUANDO	HUANCVELICA	HUANDO	PAMPALANYA	0600718	0	36419	PAMPALANYA	PRIMARIA	38
122	HUANDO	HUANCVELICA	HUANDO	MUQUE	0600924	0	36426	PLAZA PRINCIPAL	PRIMARIA	14
123	HUANDO	HUANCVELICA	HUAYLLAHUARA	UYTUNIZO	0622654	0	36129	PLAZA PRINCIPAL S/N	PRIMARIA	3
124	HUANDO	HUANCVELICA	LARIA	SAN JOSE DE BELEN	0632927	0	167	CALLE REAL S/N	INICIAL	10
125	HUANDO	HUANCVELICA	VILCA	CHUYA	0633073	0	164	PLAZA PRINCIPAL S/N	INICIAL	10
126	HUANDO	HUANCVELICA	NUEVO OCCORO	NUEVO OCCORO	0633107	0	163	AVENIDA MANCO CAPAC S/N	INICIAL	36
127	HUANDO	HUANCVELICA	MANTA	TAMBILLO	0636092	0	36439	PLAZA PRINCIPAL S/N	PRIMARIA	8
128	HUANDO	HUANCVELICA	HUANDO	MIRAFLORES	0686766	0	179	PLAZA PRINCIPAL	INICIAL	18
129	HUANDO	HUANCVELICA	ACOBAMBILLA	VIÑAS	0686774	0	180	CALLE LOS PINOS S/N	INICIAL	12
130	HUANDO	HUANCVELICA	HUANDO	CACHI ALTO	0686857	0	188	CACHI ALTA	INICIAL	15
131	HUANDO	HUANCVELICA	HUANDO	YANACOLLPA	0686972	0	200	YANACOLLPA S/N	INICIAL	20
132	HUANDO	HUANCVELICA	VILCA	ACCOMARCA	0686980	0	201	CARRETERA VILCA-HUANCAYO S/N	INICIAL	5
133	HUANDO	HUANCVELICA	HUANDO	TINYACLLA	0687053	0	211	JIRON SEÑOR DE LOS MILAGROS S/N S/N	INICIAL	21
134	HUANDO	HUANCVELICA	HUANDO	ZONAPAMPA	0687434	0	36483	ZONAPAMPA	PRIMARIA	4
135	HUANDO	HUANCVELICA	HUANDO	TINYACLLA	0697631	0	FRANCISCO BOLOGNESI	JIRON SAN FRANCISCO S/N S/N	SECUNDARIA	79
136	HUANDO	HUANCVELICA	CUENCA	CHAQUICOCHA	0716449	0	36521	AVENIDA HUANCVELICA S/N	PRIMARIA	6
137	HUANDO	HUANCVELICA	HUANDO	INCAÑAN	0716464	0	36523	PLAZA PRINCIPAL S/N	PRIMARIA	5
138	HUANDO	HUANCVELICA	PALCA	LA FLORIDA	0716506	0	36545	PLAZA PRINCIPAL S/N	PRIMARIA	23

**COMITE DE COMPRA HUANCVELICA 4**  
**ADENDA Nº 2 AL CONTRATO Nº 0005-2022-CC-HUANCVELICA 4/PRODUCTOS**

139	HUANDO	HUANCVELICA	HUANDO	CACHI ALTO	0716514	0	36552	PLAZA PRINCIPAL S/N	PRIMARIA	21
140	HUANDO	HUANCVELICA	ACOBAMBILLA	PAMPAHUASI	0716522	0	240	CALLE 6 DE ENERO S/N	INICIAL	6
141	HUANDO	HUANCVELICA	ACOBAMBILLA	SAN JUAN DE JERUSALEN	0716530	0	241	AVENIDA SAN JOSE DE ACOBAMBILLA S/N	INICIAL	13
142	HUANDO	HUANCVELICA	ACOBAMBILLA	TELAPACCHA	0716548	0	242	AVENIDA LOS PESCADORES S/N	INICIAL	6
143	HUANDO	HUANCVELICA	LARIA	ZUNIPAMPA	0746982	0	272	PLAZA PRINCIPAL S/N	INICIAL	9
144	HUANDO	HUANCVELICA	HUANDO	ÑAHINCUCO	0747014	0	289	JIRON YACUS S/N S/N	INICIAL	5
145	HUANDO	HUANCVELICA	HUANDO	ÑAHINCUCO	0747048	0	36571	PLAZA PRINCIPAL S/N	PRIMARIA	10
146	HUANDO	HUANCVELICA	ACOBAMBILLA	PALLPAPAMPA	0747105	0	290	PLAZA PRINCIPAL	INICIAL	5
147	HUANDO	HUANCVELICA	ACOBAMBILLA	SANTA ROSA	0747113	0	321	JIRON 7 DE JUNIO S/N	INICIAL	6
148	HUANDO	HUANCVELICA	MANTA	TAMBILLO	0747121	0	322	PLAZA PRINCIPAL S/N	INICIAL	4
149	HUANDO	HUANCVELICA	MANTA	CCOROSITOCO	0747139	0	306	ACENTO PAMPA S/N	INICIAL	7
150	HUANDO	HUANCVELICA	CUENCA	SAN MARTIN	0770610	0	36638	PLAZA PRINCIPAL S/N	PRIMARIA	7
151	HUANDO	HUANCVELICA	VILCA	HUICHAMA	0829572	0	36144	PLAZA PRINCIPAL	PRIMARIA	5
152	HUANDO	HUANCVELICA	LARIA	LOS ANGELES	1059799	0	550	PLAZA PRINCIPAL S/N	INICIAL	6
153	HUANDO	HUANCVELICA	PALCA	PUTACCA	1059831	0	JOSE MARIA ARGUEDAS	AVENIDA HUANCVELICA-HUANCAYO KM 42	SECUNDARIA	53
154	HUANDO	HUANCVELICA	CUENCA	SAN MARTIN	1060300	0	553	PLAZA PRINCIPAL S/N	INICIAL	3
155	HUANDO	HUANCVELICA	CUENCA	CHAQUICOCHA	1104934	0	524	PLAZA PRINCIPAL S/N	INICIAL	4
156	HUANDO	HUANCVELICA	HUANDO	VISTA ALEGRE	1104975	0	527	PLAZA PRINCIPAL S/N	INICIAL	23
157	HUANDO	HUANCVELICA	HUAYLLAHUARA	YANAMA	1105014	0	390	CALLE LA PAZ S/N	INICIAL	4
158	HUANDO	HUANCVELICA	IZCUCHACA	LARMENTA	1105055	0	516	PLAZA PRINCIPAL	INICIAL	4
159	HUANDO	HUANCVELICA	MOYA	YAUYOPATA	1105097	0	387	CALLE SAN JORGE S/N	INICIAL	7
160	HUANDO	HUANCVELICA	VILCA	SALLCAHUARA	1105139	0	389	PLAZA PRINCIPAL	INICIAL	6
161	HUANDO	HUANCVELICA	VILCA	BUENOS AIRES	1105170	0	517	PLAZA PRINCIPAL S/N	INICIAL	4
162	HUANDO	HUANCVELICA	VILCA	SAN CARLOS	1105212	0	518	PLAZA PRINCIPAL S/N	INICIAL	4
163	HUANDO	HUANCVELICA	NUEVO OCCORO	BUENOS AIRES	1105253	0	519	CALLE HUANCAYO S/N	INICIAL	9
164	HUANDO	HUANCVELICA	ACOBAMBILLA	SAN MIGUEL	1105337	0	446	CALLE 9 DE NOVIEMBRE S/N	INICIAL	6
165	HUANDO	HUANCVELICA	CUENCA	LUQUIA	1106384	0	JOSE CARLOS MARIATEGUI	JIRON CAJAMARCA S/N	SECUNDARIA	111
166	HUANDO	HUANCVELICA	HUANDO	LLACLA ALTO	1106467	0	LA UNION	CARRETERA LLALLAS ALTA S/N	SECUNDARIA	60
167	HUANDO	HUANCVELICA	ACOBAMBILLA	TELAPACCHA	1232073	0	36035	JIRON 28 DE JULIO S/N	PRIMARIA	15
168	HUANDO	HUANCVELICA	VILCA	CHAQUICOCHA	1314152	0	668	PLAZA PRINCIPAL S/N	INICIAL	7
169	HUANDO	HUANCVELICA	PALCA	MANCHAYLLA	1314160	0	669	PLAZA PRINCIPAL S/N	INICIAL	3
170	HUANDO	HUANCVELICA	MOYA	TULTURI	1314186	0	673	PLAZA PRINCIPAL	INICIAL	5
171	HUANDO	HUANCVELICA	PALCA	ÑUÑUNGAYOC	1314210	0	670	PLAZA PRINCIPAL S/N	INICIAL	4
172	HUANDO	HUANCVELICA	HUANDO	CUYAO	1314392	0	36788	PLAZA PRINCIPAL	PRIMARIA	8
173	HUANDO	HUANCVELICA	VILCA	CORICOCHA	1352111	0	682	PLAZA PRINCIPAL S/N	INICIAL	9
174	HUANDO	HUANCVELICA	HUANDO	TAPANA	1504034	0	801	TAPANA	INICIAL	13
175	HUANDO	HUANCVELICA	HUANDO	PUCASANCCA	1504042	0	802	PUCASANCCA	INICIAL	3

**COMITE DE COMPRA HUANCVELICA 4**  
**ADENDA Nº 2 AL CONTRATO Nº 0005-2022-CC-HUANCVELICA 4/PRODUCTOS**

176	HUANDO	HUANCVELICA	HUANDO	OLLANTAYTAMBO	1504059	0	803	CACHI BAJA	INICIAL	11
177	HUANDO	HUANCVELICA	HUANDO	OCCOPAMPA	1504067	0	804	OCCOPAMPA	INICIAL	12
178	HUANDO	HUANCVELICA	HUANDO	MUQUE	1504083	0	806	MUQUE	INICIAL	6
179	HUANDO	HUANCVELICA	NUEVO OCCORO	TAMBOPATA	1504307	0	829	TAMBOPATA	INICIAL	18
180	HUANDO	HUANCVELICA	MANTA	SANTA ROSA	1504315	0	830	PLAZA PRINCIPAL	INICIAL	4
181	HUANDO	HUANCVELICA	HUANDO	VIZCAPATA	1504406	0	36088	PLAZA PRINCIPAL	INICIAL	7
182	HUANDO	HUANCVELICA	HUANDO	UTUSHUAYCCO	1504414	0	1189	PLAZA PRINCIPAL	INICIAL	5
183	HUANDO	HUANCVELICA	HUANDO	CCELLOPUCRO	1504422	0	36093	CCELLOPUCRO	INICIAL	4
184	HUANDO	HUANCVELICA	HUANDO	LLACLLA ALTO	1504430	0	1188	CARRETERA HUANCAYO - HUANCVELICA	INICIAL	9
185	HUANDO	HUANCVELICA	HUANDO	NUEVA ACOBAMBILLA	1504448	0	36339	PLAZA PRINCIPAL	INICIAL	4
186	HUANDO	HUANCVELICA	CUENCA	YARCCA PAMPA	1504471	0	36296	PLAZA PRINCIPAL	INICIAL	4
187	HUANDO	HUANCVELICA	CONAYCA	LEONCIO PRADO	1504497	0	36394	PLAZA PRINCIPAL	INICIAL	4
188	HUANDO	HUANCVELICA	HUANDO	PAMPALANYA	1504513	0	36419	PAMPALANYA	INICIAL	20
189	HUANDO	HUANCVELICA	HUANDO	CUYAO	1504554	0	36788	PLAZA PRINCIPAL	INICIAL	6
190	HUANDO	HUANCVELICA	IZCUCHACA	IZCUCHACA	1504588	0	807	TAMBILLO	INICIAL	14
191	HUANDO	HUANCVELICA	ACOBAMBILLA	CCOLLAPATA	1602721	0	1015	PLAZA PRINCIPAL	INICIAL	5
192	HUANDO	HUANCVELICA	ACOBAMBILLA	SAN ANTONIO	1602739	0	1016	PLAZA PRINCIPAL	INICIAL	8
193	HUANDO	HUANCVELICA	CUENCA	SAN VIDAL	1602887	0	1031	PLAZA PRINCIPAL	INICIAL	7
194	HUANDO	HUANCVELICA	HUANDO	PUEBLO LIBRE	1602937	0	1036	PLAZA PRINCIPAL	INICIAL	6
195	HUANDO	HUANCVELICA	MOYA	MARQUILLA	1602945	0	1037	PLAZA PRINCIPAL	INICIAL	6
196	HUANDO	HUANCVELICA	NUEVO OCCORO	SORAPATA	1602952	0	1038	PLAZA PRINCIPAL	INICIAL	2
197	HUANDO	HUANCVELICA	VILCA	CAMPO ALEGRE	1602960	0	1039	PLAZA PRINCIPAL	INICIAL	3
198	HUANDO	HUANCVELICA	MOYA	SAN MIGUEL DE QUIÑIRI	1603059	0	36133	PLAZA PRINCIPAL DE SAN MIGUEL DE QUIÑIRI	INICIAL	1
199	HUANDO	HUANCVELICA	ACOBAMBILLA	PATAHUASI	1649748	0	1113	PLAZA PRINCIPAL S/N	INICIAL	2
200	HUANDO	HUANCVELICA	VILCA	LEON PAMPA	1684315	0	1135	LEON PAMPA	INICIAL	5
201	HUANDO	HUANCVELICA	NUEVO OCCORO	OCCOPAMPA	1684323	0	1136	OCCOPAMPA	INICIAL	2
202	HUANDO	HUANCVELICA	PALCA	CHALHUAPUQUIO	1684331	0	1158	PLAZA PRINCIPAL	INICIAL	13
203	HUANDO	HUANCVELICA	MANTA	CANCHOCERCA	1684349	0	1159	CANCHOCERCA	INICIAL	6
204	HUANDO	HUANCVELICA	NUEVO OCCORO	OCCOPAMPA	1738616	0	36833	PLAZA PRINCIPAL S/N	PRIMARIA	9
205	HUANDO	HUANCVELICA	NUEVO OCCORO	RIO DE LA VIRGEN	1765668	0	1222	JIRON REAL	INICIAL	4
206	HUANDO	HUANCVELICA	MOYA	PUTACCA	1780295	0	36406	PLAZA PRINCIPAL DE PUTACCA	SECUNDARIA	14
207	HUANDO	HUANCVELICA	MOYA	SAN MIGUEL DE QUIÑIRI	1780303	0	36133	PLAZA PRINCIPAL DE SAN MIGUEL DE QUIÑIRI	SECUNDARIA	15
208	HUANDO	HUANCVELICA	VILCA	RIEGOPAMPA	1780311	0	36142	PLAZA PRINCIPAL DE RIEGOPAMPA	SECUNDARIA	15
209	HUANDO	HUANCVELICA	VILCA	CAMPO ALEGRE	1780329	0	36146	PLAZA PRINCIPAL DE CAMPO ALEGRE	SECUNDARIA	12
210	HUANDO	HUANCVELICA	ACOBAMBILLA	SAN ANTONIO	1780337	0	36110	AVENIDA HUANCVELICA	SECUNDARIA	18

**COMITE DE COMPRA HUANCVELICA 4**  
**ADENDA Nº 2 AL CONTRATO Nº 0005-2022-CC-HUANCVELICA 4/PRODUCTOS**

211	HUANDO	HUANCVELICA	CONAYCA	PROGRESO	2783701	0	311 LOS CONEJITOS	PARQUE PLAZA PRINCIPAL	INICIAL	3
212	HUANDO	HUANCVELICA	PALCA	TITANCA	2793606	0	BOLITAS DE NIEVE	TITANCA	INICIAL	5
213	HUANDO	HUANCVELICA	PALCA	CCECHCCAS	2793608	0	LAS HORMIGUITAS	CCECHCCAS	INICIAL	5
214	HUANDO	HUANCVELICA	MANTA	SAN LUIS	2796905	0	309 LAS ABEJITAS	PLAZA PRINCIPAL	INICIAL	2
215	HUANDO	HUANCVELICA	HUANDO	CACHICUYAO	2881905	0	308 GRANITOS DE ORO	PLAZA PRINCIPAL	INICIAL	1
216	HUANDO	HUANCVELICA	CUENCA	MINAPAMPA	2891114	0	311 NIÑOS DE ORO	PLAZA PRINCIPAL	INICIAL	2
217	HUANDO	HUANCVELICA	VILCA	DOS DE MAYO	3946234	0	310 LIDERES	PLAZA PRINCIPAL	INICIAL	2
218	HUANDO	HUANCVELICA	PILCHACA	SEBASTIAN BARRANCA	3946236	0	310 SEMILLITAS	PLAZA PRINCIPAL	INICIAL	3
219	HUANDO	HUANCVELICA	VILCA	CCAPSARO	3960368	0	309 LOS TRIUNFADORES	PLAZA PRINCIPAL	INICIAL	3
220	HUANDO	HUANCVELICA	PILCHACA	PAMPAHUASI	3960369	0	310 LOS TRIUNFADORES	PLAZA PRINCIPAL	INICIAL	2
221	HUANDO	HUANCVELICA	PILCHACA	VISTA ALEGRE	3960370	0	310 NIÑO JESUS	PLAZA PRINCIPAL	INICIAL	3
222	HUANDO	HUANCVELICA	VILCA	MATAHUASI	3960371	0	310 EL BUEN SABER	PLAZA PRINCIPAL	INICIAL	3
223	HUANDO	HUANCVELICA	VILCA	LA LIBERTAD	3960372	0	310 PEQUEÑOS SABIOS	PLAZA PRINCIPAL	INICIAL	1
224	HUANDO	HUANCVELICA	LARIA	PUQUIOCOCHA	3960373	0	310 LOS AMIGOS	PLAZA PRINCIPAL	INICIAL	1
225	HUANDO	HUANCVELICA	CONAYCA	MARISCAL CACERES	3964227	0	311 LAS ABEJITAS	PLAZA PRINCIPAL	INICIAL	9

Nivel	Nº de Usuarios
Inicial	916
Primaria	2225
Secundaria	936
<b>Total Usuarios/os</b>	<b>4,077</b>

**COMITE DE COMPRA HUANCVELICA 4**  
**ADENDA Nº 2 AL CONTRATO Nº 0005-2022-CC-HUANCVELICA 4/PRODUCTOS**

**DETALLE MONTO CONTRACTUAL**

Ítem	Entrega	Meta	Nivel Educativo	Tipo Ración	Formato de Atención	Nro de Usuarios/os	Precio Unitario S/	Nº Días de Atención	Nº de Raciones	Importe Total S/
HUANDO	1	0068	INICIAL	DESAYUNO	REGULAR	579	1.60	25	14,475	23,160.00
HUANDO	1	0068	INICIAL	DESAYUNO + ALMUERZO	REGULAR	465	3.07	25	23,250	35,688.75
HUANDO	1	0068	PRIMARIA	DESAYUNO	REGULAR	1,267	1.82	25	31,675	57,648.50
HUANDO	1	0068	PRIMARIA	DESAYUNO + ALMUERZO	REGULAR	1,089	4.14	25	54,450	112,711.50
HUANDO	1	0095	SECUNDARIA	DESAYUNO + ALMUERZO	JEC	915	5.34	25	45,750	122,152.50
HUANDO	1	0115	SECUNDARIA	DESAYUNO + ALMUERZO [NO RESIDENTES]	FAD - S.T.	96	5.34	15	2,880	7,689.60
<b>SUB TOTAL</b>									<b>172,480</b>	<b>359,050.85</b>
HUANDO	2	0068	INICIAL	DESAYUNO	REGULAR	579	1.60	25	14,475	23,160.00
HUANDO	2	0068	INICIAL	DESAYUNO + ALMUERZO	REGULAR	465	3.07	25	23,250	35,688.75
HUANDO	2	0068	PRIMARIA	DESAYUNO	REGULAR	1,267	1.82	25	31,675	57,648.50
HUANDO	2	0068	PRIMARIA	DESAYUNO + ALMUERZO	REGULAR	1,089	4.14	25	54,450	112,711.50
HUANDO	2	0095	SECUNDARIA	DESAYUNO + ALMUERZO	JEC	915	5.34	25	45,750	122,152.50
HUANDO	2	0115	SECUNDARIA	DESAYUNO + ALMUERZO [NO RESIDENTES]	FAD - S.T.	96	5.34	15	2,880	7,689.60
<b>SUB TOTAL</b>									<b>172,480</b>	<b>359,050.85</b>
HUANDO	3	0068	INICIAL	DESAYUNO	REGULAR	579	1.60	25	14,475	23,160.00
HUANDO	3	0068	INICIAL	DESAYUNO + ALMUERZO	REGULAR	465	3.07	25	23,250	35,688.75
HUANDO	3	0068	PRIMARIA	DESAYUNO	REGULAR	1,267	1.82	25	31,675	57,648.50
HUANDO	3	0068	PRIMARIA	DESAYUNO + ALMUERZO	REGULAR	1,089	4.14	25	54,450	112,711.50
HUANDO	3	0095	SECUNDARIA	DESAYUNO + ALMUERZO	JEC	915	5.34	25	45,750	122,152.50
HUANDO	3	0115	SECUNDARIA	DESAYUNO + ALMUERZO [NO RESIDENTES]	FAD - S.T.	96	5.34	15	2,880	7,689.60
<b>SUB TOTAL</b>									<b>172,480</b>	<b>359,050.85</b>
HUANDO	4	0068	INICIAL	DESAYUNO	REGULAR	524	1.60	25	13,100	20,960.00
HUANDO	4	0068	INICIAL	DESAYUNO + ALMUERZO	REGULAR	392	3.07	25	19,600	30,086.00
HUANDO	4	0068	PRIMARIA	DESAYUNO	REGULAR	1,186	1.82	25	29,650	53,963.00
HUANDO	4	0068	PRIMARIA	DESAYUNO + ALMUERZO	REGULAR	1,039	4.14	25	51,950	107,536.50
HUANDO	4	0095	SECUNDARIA	DESAYUNO + ALMUERZO	JEC	862	5.34	25	43,100	115,077.00
HUANDO	4	0115	SECUNDARIA	DESAYUNO + ALMUERZO [NO RESIDENTES]	FAD - S.T.	74	5.34	15	2,220	5,927.40
<b>SUB TOTAL</b>									<b>159,620</b>	<b>333,549.90</b>
HUANDO	5	0068	INICIAL	DESAYUNO	REGULAR	524	1.60	25	13,100	20,960.00
HUANDO	5	0068	INICIAL	DESAYUNO + ALMUERZO	REGULAR	392	3.07	25	19,600	30,086.00
HUANDO	5	0068	PRIMARIA	DESAYUNO	REGULAR	1,186	1.82	25	29,650	53,963.00
HUANDO	5	0068	PRIMARIA	DESAYUNO + ALMUERZO	REGULAR	1,039	4.14	25	51,950	107,536.50
HUANDO	5	0095	SECUNDARIA	DESAYUNO + ALMUERZO	JEC	862	5.34	25	43,100	115,077.00
HUANDO	5	0115	SECUNDARIA	DESAYUNO + ALMUERZO [NO RESIDENTES]	FAD - S.T.	74	5.34	15	2,220	5,927.40
<b>SUB TOTAL</b>									<b>159,620</b>	<b>333,549.90</b>
HUANDO	6	0068	INICIAL	DESAYUNO	REGULAR	524	1.60	25	13,100	20,960.00
HUANDO	6	0068	INICIAL	DESAYUNO + ALMUERZO	REGULAR	392	3.07	25	19,600	30,086.00
HUANDO	6	0068	PRIMARIA	DESAYUNO	REGULAR	1,186	1.82	25	29,650	53,963.00
HUANDO	6	0068	PRIMARIA	DESAYUNO + ALMUERZO	REGULAR	1,039	4.14	25	51,950	107,536.50
HUANDO	6	0095	SECUNDARIA	DESAYUNO + ALMUERZO	JEC	862	5.34	25	43,100	115,077.00
HUANDO	6	0115	SECUNDARIA	DESAYUNO + ALMUERZO [NO RESIDENTES]	FAD - S.T.	74	5.34	15	2,220	5,927.40

**COMITE DE COMPRA HUANCVELICA 4**  
**ADENDA Nº 2 AL CONTRATO Nº 0005-2022-CC-HUANCVELICA 4/PRODUCTOS**

									SUB TOTAL	159,620	333,549.90
HUANDO	7	0068	INICIAL	DESAYUNO	REGULAR	524	1.60	23	12,052	19,283.20	
HUANDO	7	0068	INICIAL	DESAYUNO + ALMUERZO	REGULAR	392	3.07	23	18,032	27,679.12	
HUANDO	7	0068	PRIMARIA	DESAYUNO	REGULAR	1,186	1.82	23	27,278	49,645.96	
HUANDO	7	0068	PRIMARIA	DESAYUNO + ALMUERZO	REGULAR	1,039	4.14	23	47,794	98,933.58	
HUANDO	7	0095	SECUNDARIA	DESAYUNO + ALMUERZO	JEC	862	5.34	23	39,652	105,870.84	
HUANDO	7	0115	SECUNDARIA	DESAYUNO + ALMUERZO [NO RESIDENTES]	FAD - S.T.	74	5.34	21	3,108	8,298.36	
									SUB TOTAL	147,916	309,711.06
									TOTAL ÍTEM HUANDO	1,144,216	2,387,513.31

**MONTO CONTRACTUAL S/**

**2,387,513.31**

RESUMEN DE NRO. DE IIEE Y USUARIAS/OS				
Ítem	Nivel Educativo	Tipo Ración	N° II.EE.	N° de Usuarlas/os
HUANDO	INICIAL	DESAYUNO + ALMUERZO	101	916
	PRIMARIA	DESAYUNO + ALMUERZO	110	2225
	SECUNDARIA	DESAYUNO + ALMUERZO	14	936
<b>TOTAL ÍTEM HUANDO</b>			<b>225</b>	<b>4077</b>

**Ministerio de Desarrollo e Inclusión Social**  
**Programa Nacional de Alimentación Escolar Qali Warma**  
**ANEXO NRO. 04-A**  
**REQUERIMIENTO DE VOLUMEN DE PRODUCTOS POR ITEM**

**UBICACIÓN DEL DISTRITO**

<b>DEPARTAMENTO</b>	HUANCAVELICA
<b>COMITÉ DE COMPRA</b>	HUANCAVELICA 4
<b>REGIÓN ALIMENTARIA</b>	RA5_SIERRA_CENTRAL

<b>PROVINCIA</b>	HUANCAVELICA
<b>ITEM</b>	HUANDO
<b>PERÍODO DE ATENCIÓN</b>	del 4/07/2022 al 07/12/2022

<b>DISTRITO</b>	ACOBAMBILLA, CONAYCA, CUENCA, HUANDO, H
<b>UBIGEO</b>	090102,090104,090105,090107,090108,09010
<b>NRO DIAS</b>	98 días (*)

**DATOS DEL ITEM**

Nivel Educativo	NRO DE IIEE			TOTAL DE IIEE	NUMERO DE USUARIOS			TOTAL DE USUARIOS
	DESAYUNO	DESAYUNO + ALMUERZO	DESAYUNO + ALMUERZO + CENA		DESAYUNO	DESAYUNO + ALMUERZO	DESAYUNO + ALMUERZO + CENA	
INICIAL	57	44	0	101	524	392	0	916
PRIMARIA	55	55	0	110	1186	1039	0	2225
SECUNDARIA	0	9	5	14	0	862	74	936
<b>TOTAL</b>	<b>112</b>	<b>108</b>	<b>5</b>	<b>225</b>	<b>1710</b>	<b>2293</b>	<b>74</b>	<b>4077</b>

Entrega de mayor volumen (Toneladas Metricas) 31.38 6TA ENTREGA 25 DIAS

**REQUERIMIENTOS DE ALIMENTOS**

Alimentos (**)	Presentación	Unidad (Kg/L)	4TA ENTREGA 25 DIAS (*)	5TA ENTREGA 25 DIAS (*)	6TA ENTREGA 25 DIAS (*)	7MA ENTREGA 23 DIAS (*)	TOTAL VOLUMEN 98 DIAS (*)
ACEITE VEGETAL	0.2	L	1461.2	1461.2	1669	1593.6	6185
ARROZ	0.25	Kg.	0	0	0	0	0
ARROZ FORTIFICADO	0.25	Kg.	7292.75	7034.5	7034.5	6225.75	27587.5
ARVEJA PARTIDA	0.25	Kg.	1614.5	1614.5	1614.5	1399	6242.5
AZUCAR RUBIA	0.25	Kg.	1253.25	1253.25	1253.25	1253.25	5013
CHARQUI	0.25	Kg.	0	493.75	493.75	0	987.5
CONSERVA DE BOFE DE RES	0.17	Kg.	693.09	0	0	693.09	1386.18
CONSERVA DE CARNE DE POLLO O GALLINA	0.17	Kg.	0	357.34	357.34	0	714.68
CONSERVA DE PESCADO EN ACEITE VEGETAL	0.17	Kg.	5174.8	4826.47	4826.47	4449.24	19276.98
FIDEOS	0.25	Kg.	4041.5	3280.5	3280.5	3449.75	14052.25
HABA PARTIDA	0.25	Kg.	0	0	0	0	0
HARINA EXTRUIDA DE HABA	0.25	Kg.	0	1601.25	1601.25	0	3202.5
HARINA EXTRUIDA DE MAIZ	0.25	Kg.	0	0	0	0	0
HARINA EXTRUIDA DE TRIGO	0.25	Kg.	753.5	0	0	753.5	1507
HOJUELAS DE AVENA CON MACA	0.25	Kg.	0	899	899	0	1798
HOJUELAS DE AVENA CON QUINUA	0.25	Kg.	0	0	0	0	0
LECHE EVAPORADA ENTERA	0.4	Kg.	5460.4	5460.4	5460.4	4670.4	21051.6
LENTEJA	0.25	Kg.	1874.25	1874.25	1874.25	1399	7021.75
MEZCLA EN POLVO A BASE DE HUEVO	0.25	Kg.	0	0	0	0	0
QUINUA	0.25	Kg.	0	0	0	0	0
SEMOLA DE CEREALES	0.25	Kg.	1746.75	0	0	1531.25	3278
TRIGO	0.25	Kg.	0	1019.25	1019.25	0	2038.5
<b>TOTAL</b>			<b>31365.99</b>	<b>31175.66</b>	<b>31383.46</b>	<b>27417.83</b>	<b>121342.94</b>

Huancayo, 18 de mayo del 2022.

**Carta N° 132-22-B/CORPORACIÓN**

**Señores:**

**COMITÉ DE COMPRA HUANCAVELICA 4**

**Presente.-**

**Asunto : REMITE RESPUESTA SOBRE SUSCRIPCION DE ADENDAS**

**Ref. : CARTA N° 032-2022-CC-HUANCAVELICA 4**

**CORPORACIÓN ALIMENTARIA HUANCAVELICA S.A.C.**, con RUC N° 20601545633, con domicilio en Av. Ocopilla N° 864, distrito y provincia de Huancayo, debidamente representada por su Gerente General, señor **ROBINSON COMÚN TUPAC**, identificado con DNI N° 20043481, nos dirigimos a usted en atención al asunto de la referencia, a fin de manifestar lo siguiente:

Mediante documento de la referencia de fecha 18 de mayo del 2022, se nos comunica la suscripción de adendas por reducción e incremento de usuarios en Instituciones Educativas correspondiente a los Ítems de Acoria, Huancavelica 1, Huancavelica 2, Yauli y Huando, a partir de la Cuarta Entrega.

Ahora bien, en el numeral 6.5.4.2. del Manual del Proceso de Compras, aprobado mediante RDE N° D000179-2021-MIDIS/PNAEQW-DE, el cual dispone lo siguiente:

*6.5.4.2. “En caso de disminución de usuarias/os, de días de atención u otras causas que ameriten la disminución de las raciones, la/el JUT debe disponer bajo responsabilidad, la reducción de las raciones contratadas hasta la cantidad que corresponda, comunicándolas al Comité de Compra, quien notifica al/a la proveedor/a la necesidad de reducir las raciones en el ítem correspondiente y suscribir la respectiva adenda, previo a la fecha establecida en el contrato para la presentación del expediente para liberación”.*

Asimismo, en el numeral 9.1.6. del Procedimiento para la suscripción de adendas a los contratos suscritos por los Comités de Compra para la prestación del Servicio Alimentario del PNAEQW, aprobado mediante RDE N° D000223-2021-MIDIS/PNAEQW-DE, dispone que:

***El/la proveedor/a, en un plazo no mayor de dos (2) días hábiles debe remitir al Comité de Compra la carta de respuesta.***

Estando a lo dispuesto mediante la presente, comunicamos nuestra aceptación para la Suscripción de Adendas por reducción e incremento de usuarios en Instituciones Educativas en los contratos suscritos con su Comité de Compra ítem de Acoria, Huancavelica 1, Huancavelica 2, Yauli y Huando, a partir de la Cuarta Entrega.

Sin otro particular, quedo de usted.

Atentamente,

Corporación Alimentaria  
HUANCAVELICA S.A.C.  
  
Robinson Común Tupac  
Gerente General

**COMITÉ DE COMPRA HUANCVELICA 4**  
 “Decenio de la Igualdad de Oportunidades para Mujeres y Hombres”  
 “Año del Fortalecimiento de la Soberanía Nacional”

Huancavelica, 18 de mayo del 2022

**Carta N° 032-2022-CC-HUANCVELICA 4**

Señor:  
 Robinson Común Túpac  
 Representante Legal  
 Corporación Alimentaria Huancavelica SAC  
 Jr. Garcilazo de la Vega No. 275-Chilca-Huancayo  
Presente.-

**Asunto** : Suscripción de Adendas por reducción e incremento de usuarios en II.EE de los contratos suscritos correspondientes a los ítems Acoria, Huancavelica 1, Huancavelica 2, Yauli y Huando.

**Referencia** : Informe N° D000109-2022-MIDIS/PNAEQW-UTHVCA-LQS  
 Informe N° D000110-2022-MIDIS/PNAEQW-UTHVCA-LQS

De mi mayor consideración:

Por medio del presente me dirijo a usted, para saludarle y comunicarle que la Unidad Territorial Huancavelica informa sobre la reducción e incremento de usuarios en las instituciones educativas del ámbito de atención de los ítems Acoria, Huancavelica 1, Huancavelica 2, Yauli y Huando por contar con menor y mayor cantidad de usuarios en relación a los usuarios del anexo de la RDE N° D000193-2022-MIDIS/PNAEQW-DE, ello implica la modificación del monto contractual por disminución e incremento de volúmenes, usuarios y raciones a partir de la cuarta entrega, tal como se detalla en los cuadros siguientes:

**Reducción de Usuarios**

Nro	Provincia	Distrito	Centro Poblado	Codigo Modular	Nombre	Nivel	ITEM	TIPO DE SERVICIO	Usuarios según siagje	Usuarios modificados con actualizacion	REDUCCION
1	HUANCVELICA	ACORIA	PALLALLA	1106343	566	INICIAL	ACORIA	DESAYUNO + ALMUERZO	19	18	-1
2	HUANCVELICA	ACORIA	AÑAYLLA	1495324	732	INICIAL	ACORIA	DESAYUNO + ALMUERZO	17	8	-9
3	HUANCVELICA	ACORIA	CCACCASIRI	686964	199	INICIAL	ACORIA	DESAYUNO + ALMUERZO	15	14	-1
4	HUANCVELICA	ACORIA	QUIMINA	716431	261	INICIAL	ACORIA	DESAYUNO + ALMUERZO	22	19	-3
5	HUANCVELICA	ACORIA	PILLCOCANCHA	1504521	36482	INICIAL	ACORIA	DESAYUNO + ALMUERZO	17	13	-4
6	HUANCVELICA	ACORIA	AMACO	1602747	1017	INICIAL	ACORIA	DESAYUNO + ALMUERZO	12	11	-1
7	HUANCVELICA	ACORIA	SAN JUAN	1059351	525	INICIAL	ACORIA	DESAYUNO + ALMUERZO	19	9	-10
8	HUANCVELICA	ACORIA	ACORIA	428136	110 DONATILDA SERPA PEÑA	INICIAL	ACORIA	DESAYUNO + ALMUERZO	76	54	-22
9	HUANCVELICA	ACORIA	CHAYNAPAMPA	1495274	727	INICIAL	ACORIA	DESAYUNO + ALMUERZO	13	8	-5
10	HUANCVELICA	ACORIA	JOSE CARLOS MARIATEGUI	1059435	529	INICIAL	ACORIA	DESAYUNO + ALMUERZO	8	7	-1
11	HUANCVELICA	ACORIA	LOS ANGELES	1757285	1219	INICIAL	ACORIA	DESAYUNO + ALMUERZO	12	11	-1
12	HUANCVELICA	ACORIA	CHUNCA	3960365	305 LOS MAIZALES	INICIAL	ACORIA	DESAYUNO + ALMUERZO	6	4	-2
13	HUANCVELICA	ACORIA	LA VICTORIA DE HUAYLLAYOC	1504273	826	INICIAL	ACORIA	DESAYUNO + ALMUERZO	18	14	-4
14	HUANCVELICA	ACORIA	MUQUECC ALTO	686659	174	INICIAL	ACORIA	DESAYUNO + ALMUERZO	11	7	-4
15	HUANCVELICA	ACORIA	AYACCOCHA	746941	288	INICIAL	ACORIA	DESAYUNO + ALMUERZO	26	25	-1
16	HUANCVELICA	ACORIA	CHILCAPUQUIO	1602754	1018	INICIAL	ACORIA	DESAYUNO + ALMUERZO	17	11	-6

**COMITÉ DE COMPRA HUANCVELICA 4**  
 “Decenio de la Igualdad de Oportunidades para Mujeres y Hombres”  
 “Año del Fortalecimiento de la Soberanía Nacional”

17	HUANCVELICA	ACORIA	RURUNCANCHA	1649730	1115	INICIAL	ACORIA	DESAYUNO + ALMUERZO	12	10	-2
18	HUANCVELICA	ACORIA	CHILLHUACCASA	1602788	1021	INICIAL	ACORIA	DESAYUNO + ALMUERZO	7	2	-5
19	HUANCVELICA	ACORIA	LLACAN	1504505	36401	INICIAL	ACORIA	DESAYUNO + ALMUERZO	5	3	-2
20	HUANCVELICA	ACORIA	PALMIRA	1602846	1027	INICIAL	ACORIA	DESAYUNO + ALMUERZO	11	10	-1
21	HUANCVELICA	ACORIA	VISTA ALEGRE	1495357	734	INICIAL	ACORIA	DESAYUNO + ALMUERZO	5	2	-3
22	HUANCVELICA	ACORIA	PUCUTO	1559574	929	INICIAL	ACORIA	DESAYUNO + ALMUERZO	20	10	-10
23	HUANCVELICA	ACORIA	YANAOCO	1503598	736	INICIAL	ACORIA	DESAYUNO + ALMUERZO	11	7	-4
24	HUANCVELICA	ACORIA	PUCACANCHA	1649722	1114	INICIAL	ACORIA	DESAYUNO + ALMUERZO	7	4	-3
25	HUANCVELICA	ACORIA	LAIMINA	1059674	558	INICIAL	ACORIA	DESAYUNO + ALMUERZO	47	43	-4
26	HUANCVELICA	ACORIA	WARI	1603091	36348	INICIAL	ACORIA	DESAYUNO + ALMUERZO	18	14	-4
27	HUANCVELICA	ACORIA	HUANASPAMPA	507475	139	INICIAL	ACORIA	DESAYUNO + ALMUERZO	38	32	-6
28	HUANCVELICA	ACORIA	UYRUMPI	1602879	1030	INICIAL	ACORIA	DESAYUNO + ALMUERZO	11	10	-1
29	HUANCVELICA	ACORIA	SILVA	1352103	686	INICIAL	ACORIA	DESAYUNO + ALMUERZO	20	18	-2
30	HUANCVELICA	ACORIA	3 ESTRELLAS	1504265	825	INICIAL	ACORIA	DESAYUNO + ALMUERZO	6	3	-3
31	HUANCVELICA	ACORIA	LLOCLLAPAMPA	1602812	1024	INICIAL	ACORIA	DESAYUNO + ALMUERZO	12	10	-2
32	HUANCVELICA	ACORIA	CHUPACA	600569	154	INICIAL	ACORIA	DESAYUNO + ALMUERZO	34	26	-8
33	HUANCVELICA	ACORIA	PALMADERA	746933	287	INICIAL	ACORIA	DESAYUNO + ALMUERZO	4	3	-1
34	HUANCVELICA	ACORIA	JATUNPAMPA	1602804	1023	INICIAL	ACORIA	DESAYUNO + ALMUERZO	15	13	-2
35	HUANCVELICA	ACORIA	SAN JUAN DE AMPURHUAY	1602861	1029	INICIAL	ACORIA	DESAYUNO + ALMUERZO	8	6	-2
36	HUANCVELICA	ACORIA	LIRIO	1352095	683	INICIAL	ACORIA	DESAYUNO + ALMUERZO	23	17	-6
37	HUANCVELICA	ACORIA	ALTO ANDINO	1504463	1186	INICIAL	ACORIA	DESAYUNO + ALMUERZO	13	9	-4
38	HUANCVELICA	ACORIA	YANANACO	2887609	305 LAS PATITAS	INICIAL	ACORIA	DESAYUNO + ALMUERZO	8	3	-5
39	HUANCVELICA	ACORIA	BUENOS AIRES	1495282	728	INICIAL	ACORIA	DESAYUNO + ALMUERZO	6	4	-2
40	HUANCVELICA	ACORIA	TROYA	1059633	556	INICIAL	ACORIA	DESAYUNO + ALMUERZO	14	11	-3
41	HUANCVELICA	ACORIA	PACCHAC	1504257	824	INICIAL	ACORIA	DESAYUNO + ALMUERZO	13	8	-5
42	HUANCVELICA	ACORIA	PATOJOCHA	1559558	748	INICIAL	ACORIA	DESAYUNO + ALMUERZO	23	16	-7
43	HUANCVELICA	ACORIA	TINYACLLA	1059310	523	INICIAL	ACORIA	DESAYUNO + ALMUERZO	9	4	-5
44	HUANCVELICA	ACORIA	LOS BRILLANTES	1504547	36738	INICIAL	ACORIA	DESAYUNO + ALMUERZO	15	13	-2
45	HUANCVELICA	ACORIA	ALIANZA ANDINO	1314178	671	INICIAL	ACORIA	DESAYUNO + ALMUERZO	38	37	-1
46	HUANCVELICA	ACORIA	PALLALLA	429001	36067	PRIMARIA	ACORIA	DESAYUNO + ALMUERZO	47	37	-10
47	HUANCVELICA	ACORIA	CCACCASIRI	430322	36018	PRIMARIA	ACORIA	DESAYUNO + ALMUERZO	43	32	-11
48	HUANCVELICA	ACORIA	QUIMINA	428656	36323	PRIMARIA	ACORIA	DESAYUNO + ALMUERZO	35	33	-2
49	HUANCVELICA	ACORIA	AMACO	590596	36402	PRIMARIA	ACORIA	DESAYUNO + ALMUERZO	12	11	-1
50	HUANCVELICA	ACORIA	HUANTAYLLA	429332	36346	PRIMARIA	ACORIA	DESAYUNO + ALMUERZO	11	10	-1
51	HUANCVELICA	ACORIA	OCOPA	420018	36312	PRIMARIA	ACORIA	DESAYUNO + ALMUERZO	34	25	-9
52	HUANCVELICA	ACORIA	CCOYLLORPANCCA	429324	36345	PRIMARIA	ACORIA	DESAYUNO + ALMUERZO	22	20	-2
53	HUANCVELICA	ACORIA	YACUYSONCCO	530402	36395	PRIMARIA	ACORIA	DESAYUNO + ALMUERZO	15	14	-1

**COMITÉ DE COMPRA HUANCVELICA 4**  
**“Decenio de la Igualdad de Oportunidades para Mujeres y Hombres”**  
**“Año del Fortalecimiento de la Soberanía Nacional”**

54	HUANCVELICA	ACORIA	CHILCAPUQUIO	1664317	36820	PRIMARIA	ACORIA	DESAYUNO + ALMUERZO	41	35	-6
55	HUANCVELICA	ACORIA	CHAYNAPAMPA	428961	36016	PRIMARIA	ACORIA	DESAYUNO + ALMUERZO	20	16	-4
56	HUANCVELICA	ACORIA	HUANOPATA	429225	36316	PRIMARIA	ACORIA	DESAYUNO + ALMUERZO	11	3	-8
57	HUANCVELICA	ACORIA	LLACAN	557751	36401	PRIMARIA	ACORIA	DESAYUNO + ALMUERZO	5	4	-1
58	HUANCVELICA	ACORIA	PAMPA CORIS	716423	36544	PRIMARIA	ACORIA	DESAYUNO + ALMUERZO	16	12	-4
59	HUANCVELICA	ACORIA	MUQUECC BAJO	428979	36019	PRIMARIA	ACORIA	DESAYUNO + ALMUERZO	31	25	-6
60	HUANCVELICA	ACORIA	PUCUTO	429043	36076	PRIMARIA	ACORIA	DESAYUNO + ALMUERZO	19	16	-3
61	HUANCVELICA	ACORIA	CHICHA	557819	36404	PRIMARIA	ACORIA	DESAYUNO + ALMUERZO	13	11	-2
62	HUANCVELICA	ACORIA	YANAOCO	471425	36377	PRIMARIA	ACORIA	DESAYUNO + ALMUERZO	37	33	-4
63	HUANCVELICA	ACORIA	SAN ISIDRO DE AMPURHUAY	829424	36655	PRIMARIA	ACORIA	DESAYUNO + ALMUERZO	31	24	-7
64	HUANCVELICA	ACORIA	PUCACANCHA	430496	36078	PRIMARIA	ACORIA	DESAYUNO + ALMUERZO	10	8	-2
65	HUANCVELICA	ACORIA	LAIMINA	430462	36074	PRIMARIA	ACORIA	DESAYUNO + ALMUERZO	77	61	-16
66	HUANCVELICA	ACORIA	HUANASPAMPA	430314	36017	PRIMARIA	ACORIA	DESAYUNO + ALMUERZO	113	96	-17
67	HUANCVELICA	ACORIA	CCOLPAPAMPA	429217	36315	PRIMARIA	ACORIA	DESAYUNO + ALMUERZO	13	10	-3
68	HUANCVELICA	ACORIA	SILVA	429191	36311	PRIMARIA	ACORIA	DESAYUNO + ALMUERZO	82	72	-10
69	HUANCVELICA	ACORIA	NARANJA / NARANJAL	716456	36522	PRIMARIA	ACORIA	DESAYUNO + ALMUERZO	15	13	-2
70	HUANCVELICA	ACORIA	LIRIO	429035	36073	PRIMARIA	ACORIA	DESAYUNO + ALMUERZO	29	21	-8
71	HUANCVELICA	ACORIA	MOTOY	421651	36365	PRIMARIA	ACORIA	DESAYUNO + ALMUERZO	33	29	-4
72	HUANCVELICA	ACORIA	JATUSPATA	770636	36636	PRIMARIA	ACORIA	DESAYUNO + ALMUERZO	18	12	-6
73	HUANCVELICA	ACORIA	HUIÑACC CENTRO	430470	36075	PRIMARIA	ACORIA	DESAYUNO + ALMUERZO	18	12	-6
74	HUANCVELICA	ACORIA	SAN JUAN DE AMPURHUAY	471300	36369	PRIMARIA	ACORIA	DESAYUNO + ALMUERZO	18	13	-5
75	HUANCVELICA	ACORIA	PUCATICLLA	770628	36594	PRIMARIA	ACORIA	DESAYUNO + ALMUERZO	13	11	-2
76	HUANCVELICA	ACORIA	LLAHUECC	429027	36071	PRIMARIA	ACORIA	DESAYUNO + ALMUERZO	7	4	-3
77	HUANCVELICA	ACORIA	SAN MIGUEL DE PUCCACCOCHA	430504	36080	PRIMARIA	ACORIA	DESAYUNO + ALMUERZO	28	26	-2
78	HUANCVELICA	ACORIA	ALIANZA ANDINO	421644	36364	PRIMARIA	ACORIA	DESAYUNO + ALMUERZO	70	69	-1
79	HUANCVELICA	ACORIA	AÑANCUSI	600338	RICARDO PALMA	SECUNDARIA	ACORIA	DESAYUNO + ALMUERZO	132	123	-9
80	HUANCVELICA	ACORIA	HUANASPAMPA	537803	LEONCIO PRADO GUTIERREZ	SECUNDARIA	ACORIA	DESAYUNO + ALMUERZO	138	116	-22
81	HUANCVELICA	ACORIA	CHUPACA	687855	7 DE JUNIO	SECUNDARIA	ACORIA	DESAYUNO + ALMUERZO	91	77	-14
82	HUANCVELICA	HUANCVELICA	YANANACO	540658	143	INICIAL	HUANCVELICA 1	DESAYUNO	54	48	-6
83	HUANCVELICA	HUANCVELICA	YANANACO	1466283	743	INICIAL	HUANCVELICA 1	DESAYUNO	167	148	-19
84	HUANCVELICA	HUANCVELICA	HUANCVELICA	600650	157	INICIAL	HUANCVELICA 1	DESAYUNO	285	284	-1
85	HUANCVELICA	HUANCVELICA	HUANCVELICA	428086	107	INICIAL	HUANCVELICA 1	DESAYUNO	381	361	-20
86	HUANCVELICA	HUANCVELICA	YANANACO	428334	36009 MOISES ORDAYA ALIAGA	PRIMARIA	HUANCVELICA 1	DESAYUNO	862	815	-47
87	HUANCVELICA	HUANCVELICA	HUANCVELICA	428250	36001	PRIMARIA	HUANCVELICA 1	DESAYUNO	840	832	-8
88	HUANCVELICA	HUANCVELICA	HUANCVELICA	428268	36002	PRIMARIA	HUANCVELICA 1	DESAYUNO	593	530	-63
89	HUANCVELICA	HUANCVELICA	HUANCVELICA	428359	36011 ARTEMIO REY SANCHEZ JARA	PRIMARIA	HUANCVELICA 1	DESAYUNO	172	154	-18
90	HUANCVELICA	HUANCVELICA	HUANCVELICA	428482	37001	PRIMARIA	HUANCVELICA 1	DESAYUNO	1462	1435	-27

**COMITÉ DE COMPRA HUANCVELICA 4**  
**“Decenio de la Igualdad de Oportunidades para Mujeres y Hombres”**  
**“Año del Fortalecimiento de la Soberanía Nacional”**

91	HUANCVELICA	HUANCVELICA	SANTA ANA	421396	RAMON CASTILLA Y MARQUESADO	SECUNDARIA	HUANCVELICA 1	DESAYUNO + ALMUERZO	274	252	-22
92	HUANCVELICA	ASCENSION	CALLQUI GRANDE	1466275	739	INICIAL	HUANCVELICA 2	DESAYUNO	25	23	-2
93	HUANCVELICA	ASCENSION	CALLQUI CHICO	1400282	606	INICIAL	HUANCVELICA 2	DESAYUNO	30	27	-3
94	HUANCVELICA	HUACHOCOLPA	ATOCCMARCA	1731116	1220	INICIAL	HUANCVELICA 2	DESAYUNO	5	4	-1
95	HUANCVELICA	HUANCVELICA	IMPERIAL	2775610	POLLITOS	INICIAL	HUANCVELICA 2	DESAYUNO	3	2	-1
96	HUANCVELICA	HUACHOCOLPA	CORRALPAMPA	1105410	331	INICIAL	HUANCVELICA 2	DESAYUNO	9	7	-2
97	HUANCVELICA	HUANCVELICA	SACSAMARCA	600635	160	INICIAL	HUANCVELICA 2	DESAYUNO	14	8	-6
98	HUANCVELICA	HUANCVELICA	SANTA BARBARA	2775601	FRESITAS	INICIAL	HUANCVELICA 2	DESAYUNO	9	5	-4
99	HUANCVELICA	HUANCVELICA	SANTA BARBARA	747022	305	INICIAL	HUANCVELICA 2	DESAYUNO	107	99	-8
100	HUANCVELICA	HUANCVELICA	SAN CRISTOBAL	1057991	531	INICIAL	HUANCVELICA 2	DESAYUNO	77	76	-1
101	HUANCVELICA	HUANCVELICA	SAN CRISTOBAL	428094	113	INICIAL	HUANCVELICA 2	DESAYUNO	75	71	-4
102	HUANCVELICA	HUACHOCOLPA	NUEVA ESPERANZA	1504323	831	INICIAL	HUANCVELICA 2	DESAYUNO	9	7	-2
103	HUANCVELICA	HUANCVELICA	HUAYLLARAGRA	2775611	LUCERITO DEL SABER	INICIAL	HUANCVELICA 2	DESAYUNO	9	4	-5
104	HUANCVELICA	HUANCVELICA	PUEBLO LIBRE	686634	170	INICIAL	HUANCVELICA 2	DESAYUNO	49	37	-12
105	HUANCVELICA	HUANCVELICA	SANTA ANA	746883	329	INICIAL	HUANCVELICA 2	DESAYUNO	107	101	-6
106	HUANCVELICA	HUANCVELICA	SANTA ANA	563387	142	INICIAL	HUANCVELICA 2	DESAYUNO	212	189	-23
107	HUANCVELICA	HUANCVELICA	MIRAFLORES	2775623	325 LAS ABEJITAS	INICIAL	HUANCVELICA 2	DESAYUNO	5	2	-3
108	HUANCVELICA	HUANCVELICA	ANTACCOCHA	1058114	557	INICIAL	HUANCVELICA 2	DESAYUNO	36	31	-5
109	HUANCVELICA	HUANCVELICA	PAMPACHACRA	686915	194	INICIAL	HUANCVELICA 2	DESAYUNO	25	23	-2
110	HUANCVELICA	ASCENSION	ASCENSION	1698349	36005	INICIAL	HUANCVELICA 2	DESAYUNO	114	103	-11
111	HUANCVELICA	ASCENSION	ASCENSION	1709609	1168	INICIAL	HUANCVELICA 2	DESAYUNO	24	18	-6
112	HUANCVELICA	ASCENSION	ASCENSION	715946	269	INICIAL	HUANCVELICA 2	DESAYUNO	206	204	-2
113	HUANCVELICA	ASCENSION	ASCENSION	549543	138	INICIAL	HUANCVELICA 2	DESAYUNO	129	106	-23
114	HUANCVELICA	HUANCVELICA	SANTA ROSA	3886067	325 MARIPOSITAS	INICIAL	HUANCVELICA 2	DESAYUNO	8	4	-4
115	HUANCVELICA	HUANCVELICA	UCHCURUMI	1649755	1116	INICIAL	HUANCVELICA 2	DESAYUNO	21	19	-2
116	HUANCVELICA	ASCENSION	CALLQUI GRANDE	471292	36368	PRIMARIA	HUANCVELICA 2	DESAYUNO	48	42	-6
117	HUANCVELICA	HUACHOCOLPA	CHUÑUMAYO	770529	36772	PRIMARIA	HUANCVELICA 2	DESAYUNO	9	5	-4
118	HUANCVELICA	HUACHOCOLPA	ATOCCMARCA	428441	36308	PRIMARIA	HUANCVELICA 2	DESAYUNO	9	4	-5
119	HUANCVELICA	HUACHOCOLPA	CORRALPAMPA	824235	36740	PRIMARIA	HUANCVELICA 2	DESAYUNO	19	17	-2
120	HUANCVELICA	HUANCVELICA	SACSAMARCA	428300	36006	PRIMARIA	HUANCVELICA 2	DESAYUNO	16	13	-3
121	HUANCVELICA	HUANCVELICA	SANTA BARBARA	746891	36556	PRIMARIA	HUANCVELICA 2	DESAYUNO	141	136	-5
122	HUANCVELICA	HUANCVELICA	PUEBLO LIBRE	506774	36390	PRIMARIA	HUANCVELICA 2	DESAYUNO	127	122	-5
123	HUANCVELICA	HUANCVELICA	TUCUCUCHO	428383	36061	PRIMARIA	HUANCVELICA 2	DESAYUNO	3	2	-1
124	HUANCVELICA	HUACHOCOLPA	NUEVA ESPERANZA	1106624	36769	PRIMARIA	HUANCVELICA 2	DESAYUNO	30	24	-6
125	HUANCVELICA	HUANCVELICA	SANTA ANA	428342	36010	PRIMARIA	HUANCVELICA 2	DESAYUNO	140	131	-9
126	HUANCVELICA	HUANCVELICA	SANTA ANA	1400217	36778	PRIMARIA	HUANCVELICA 2	DESAYUNO	21	19	-2
127	HUANCVELICA	HUANCVELICA	PAMPACHACRA	428425	36065	PRIMARIA	HUANCVELICA 2	DESAYUNO	40	39	-1

**COMITÉ DE COMPRA HUANCVELICA 4**  
**“Decenio de la Igualdad de Oportunidades para Mujeres y Hombres”**  
**“Año del Fortalecimiento de la Soberanía Nacional”**

128	HUANCVELICA	ASCENSION	ASCENSION	428284	36004	PRIMARIA	HUANCVELICA 2	DESAYUNO	304	277	-27
129	HUANCVELICA	ASCENSION	ASCENSION	428292	36005 JUAN VERGARA VILLAFUERTE	PRIMARIA	HUANCVELICA 2	DESAYUNO	347	312	-35
130	HUANCVELICA	HUANCVELICA	CALLQUI CHICO	428466	36344 VALENTIN LOPEZ MOLINA	PRIMARIA	HUANCVELICA 2	DESAYUNO	36	28	-8
131	HUANCVELICA	HUANCVELICA	HUAYLACUCHO	428318	36007	PRIMARIA	HUANCVELICA 2	DESAYUNO	18	15	-3
132	HUANCVELICA	HUACHOCOLPA	HUACHOCOLPA	525626	RICARDO PALMA	SECUNDARIA	HUANCVELICA 2	DESAYUNO + ALMUERZO	163	147	-16
133	HUANCVELICA	VILCA	DOS DE MAYO	3946234	310 LIDERES	INICIAL	HUANDO	DESAYUNO	4	2	-2
134	HUANCVELICA	NUEVO OCCORO	OCCORO VIEJO	600593	155	INICIAL	HUANDO	DESAYUNO	25	17	-8
135	HUANCVELICA	VILCA	CHAQUICOCHA	1314152	668	INICIAL	HUANDO	DESAYUNO	9	7	-2
136	HUANCVELICA	VILCA	SALLCAHUARA	1105139	389	INICIAL	HUANDO	DESAYUNO	8	6	-2
137	HUANCVELICA	PALCA	TITANCA	2793606	BOLITAS DE NIEVE	INICIAL	HUANDO	DESAYUNO	6	5	-1
138	HUANCVELICA	VILCA	CHUYA	633073	164	INICIAL	HUANDO	DESAYUNO	11	10	-1
139	HUANCVELICA	VILCA	LEON PAMPA	1684315	1135	INICIAL	HUANDO	DESAYUNO	9	5	-4
140	HUANCVELICA	VILCA	LA LIBERTAD	3960372	310 PEQUEÑOS SABIOS	INICIAL	HUANDO	DESAYUNO	3	1	-2
141	HUANCVELICA	PALCA	ÑUÑUNGAYOC	1314210	670	INICIAL	HUANDO	DESAYUNO	6	4	-2
142	HUANCVELICA	VILCA	ACCOMARCA	686980	201	INICIAL	HUANDO	DESAYUNO	12	5	-7
143	HUANCVELICA	NUEVO OCCORO	OCCOPAMPA	1684323	1136	INICIAL	HUANDO	DESAYUNO	5	2	-3
144	HUANCVELICA	VILCA	CCAPSARO	3960368	309 LOS TRIUNFADORES	INICIAL	HUANDO	DESAYUNO	5	3	-2
145	HUANCVELICA	NUEVO OCCORO	SORAPATA	1602952	1038	INICIAL	HUANDO	DESAYUNO	5	2	-3
146	HUANCVELICA	PALCA	CHILLHUAPAMPA	540757	144	INICIAL	HUANDO	DESAYUNO	6	5	-1
147	HUANCVELICA	VILCA	SAN CARLOS	1105212	518	INICIAL	HUANDO	DESAYUNO	6	4	-2
148	HUANCVELICA	VILCA	MATAHUASI	3960371	310 EL BUEN SABER	INICIAL	HUANDO	DESAYUNO	4	3	-1
149	HUANCVELICA	VILCA	BUENOS AIRES	1105170	517	INICIAL	HUANDO	DESAYUNO	7	4	-3
150	HUANCVELICA	VILCA	HUANCALPI	483685	136	INICIAL	HUANDO	DESAYUNO	19	11	-8
151	HUANCVELICA	VILCA	CAMPO ALEGRE	1602960	1039	INICIAL	HUANDO	DESAYUNO	4	3	-1
152	HUANCVELICA	CONAYCA	CONAYCA	428193	119	INICIAL	HUANDO	DESAYUNO	20	19	-1
153	HUANCVELICA	IZCUCHACA	IZCUCHACA	428177	112	INICIAL	HUANDO	DESAYUNO	41	29	-12
154	HUANCVELICA	LARIA	ZUNIPAMPA	746982	272	INICIAL	HUANDO	DESAYUNO	10	9	-1
155	HUANCVELICA	ACOBAMBILLA	SAN MIGUEL	1105337	446	INICIAL	HUANDO	DESAYUNO	9	6	-3
156	HUANCVELICA	LARIA	SAN JOSE DE BELEN	632927	167	INICIAL	HUANDO	DESAYUNO	12	10	-2
157	HUANCVELICA	LARIA	PUQUIOCOCHA	3960373	310 LOS AMIGOS	INICIAL	HUANDO	DESAYUNO	3	1	-2
158	HUANCVELICA	ACOBAMBILLA	TELAPACCHA	716548	242	INICIAL	HUANDO	DESAYUNO	10	6	-4
159	HUANCVELICA	LARIA	LOS ANGELES	1059799	550	INICIAL	HUANDO	DESAYUNO	9	6	-3
160	HUANCVELICA	CONAYCA	LEONCIO PRADO	1504497	36394	INICIAL	HUANDO	DESAYUNO	5	4	-1
161	HUANCVELICA	CONAYCA	PROGRESO	2783701	311 LOS CONEJITOS	INICIAL	HUANDO	DESAYUNO	6	3	-3
162	HUANCVELICA	HUAYLLAHUARA	HUAYLLAHUARA	483677	135	INICIAL	HUANDO	DESAYUNO	12	10	-2
163	HUANCVELICA	ACOBAMBILLA	SANTA ROSA	747113	321	INICIAL	HUANDO	DESAYUNO	9	6	-3
164	HUANCVELICA	VILCA	VILCA	428235	122	INICIAL	HUANDO	DESAYUNO	11	6	-5

**COMITÉ DE COMPRA HUANCAMELICA 4**  
 “Decenio de la Igualdad de Oportunidades para Mujeres y Hombres”  
 “Año del Fortalecimiento de la Soberanía Nacional”

165	HUANCAMELICA	ACOBAMBILLA	CCOLLAPATA	1602721	1015	INICIAL	HUANDO	DESAYUNO	9	5	-4
166	HUANCAMELICA	ACOBAMBILLA	ANCCAPA	471433	131	INICIAL	HUANDO	DESAYUNO	8	3	-5
167	HUANCAMELICA	ACOBAMBILLA	PATAHUASI	1649748	1113	INICIAL	HUANDO	DESAYUNO	4	2	-2
168	HUANCAMELICA	HUANDO	PUEBLO LIBRE	1602937	1036	INICIAL	HUANDO	DESAYUNO + ALMUERZO	8	6	-2
169	HUANCAMELICA	MOYA	MARQUILLA	1602945	1037	INICIAL	HUANDO	DESAYUNO + ALMUERZO	9	6	-3
170	HUANCAMELICA	MOYA	YAUYPATA	1105097	387	INICIAL	HUANDO	DESAYUNO + ALMUERZO	13	7	-6
171	HUANCAMELICA	PILCHACA	PILCHACA	428201	120	INICIAL	HUANDO	DESAYUNO + ALMUERZO	18	13	-5
172	HUANCAMELICA	MOYA	MOYA	428227	117	INICIAL	HUANDO	DESAYUNO + ALMUERZO	14	8	-6
173	HUANCAMELICA	HUANDO	MIRAFLORES	686766	179	INICIAL	HUANDO	DESAYUNO + ALMUERZO	23	18	-5
174	HUANCAMELICA	MOYA	SAN MIGUEL DE QUIÑIRI	1603059	36133	INICIAL	HUANDO	DESAYUNO + ALMUERZO	4	1	-3
175	HUANCAMELICA	HUANDO	CUYAO	1504554	36788	INICIAL	HUANDO	DESAYUNO + ALMUERZO	9	6	-3
176	HUANCAMELICA	HUANDO	TINYACLLA	687053	211	INICIAL	HUANDO	DESAYUNO + ALMUERZO	28	21	-7
177	HUANCAMELICA	MANTA	CCOROSITOC	747139	306	INICIAL	HUANDO	DESAYUNO + ALMUERZO	8	7	-1
178	HUANCAMELICA	MANTA	SAN LUIS	2796905	309 LAS ABEJITAS	INICIAL	HUANDO	DESAYUNO + ALMUERZO	3	2	-1
179	HUANCAMELICA	HUANDO	UTUSHUAYCCO	1504414	1189	INICIAL	HUANDO	DESAYUNO + ALMUERZO	9	5	-4
180	HUANCAMELICA	HUANDO	NUEVA ACOBAMBILLA	1504448	36339	INICIAL	HUANDO	DESAYUNO + ALMUERZO	5	4	-1
181	HUANCAMELICA	HUANDO	PUCASANCCA	1504042	802	INICIAL	HUANDO	DESAYUNO + ALMUERZO	4	3	-1
182	HUANCAMELICA	HUANDO	OLLANTAYTAMBO	1504059	803	INICIAL	HUANDO	DESAYUNO + ALMUERZO	12	11	-1
183	HUANCAMELICA	MANTA	MANTA	507871	141	INICIAL	HUANDO	DESAYUNO + ALMUERZO	24	21	-3
184	HUANCAMELICA	MANTA	CANCHOCERCA	1684349	1159	INICIAL	HUANDO	DESAYUNO + ALMUERZO	8	6	-2
185	HUANCAMELICA	HUANDO	CACHICUYAO	2881905	308 GRANITOS DE ORO	INICIAL	HUANDO	DESAYUNO + ALMUERZO	5	1	-4
186	HUANCAMELICA	HUANDO	YANACOLLLA	686972	200	INICIAL	HUANDO	DESAYUNO + ALMUERZO	23	20	-3
187	HUANCAMELICA	PILCHACA	SEBASTIAN BARRANCA	3946236	310 SEMILLITAS	INICIAL	HUANDO	DESAYUNO + ALMUERZO	4	3	-1
188	HUANCAMELICA	HUANDO	TAPANA	1504034	801	INICIAL	HUANDO	DESAYUNO + ALMUERZO	15	13	-2
189	HUANCAMELICA	HUANDO	PAMPALANYA	1504513	36419	INICIAL	HUANDO	DESAYUNO + ALMUERZO	25	20	-5
190	HUANCAMELICA	HUANDO	HUANDO	428110	115	INICIAL	HUANDO	DESAYUNO + ALMUERZO	56	50	-6
191	HUANCAMELICA	CUENCA	LUQUIA	507772	140	INICIAL	HUANDO	DESAYUNO + ALMUERZO	9	4	-5
192	HUANCAMELICA	CUENCA	CUENCA	428219	121	INICIAL	HUANDO	DESAYUNO + ALMUERZO	15	9	-6
193	HUANCAMELICA	CUENCA	SAN VIDAL	1602887	1031	INICIAL	HUANDO	DESAYUNO + ALMUERZO	9	7	-2
194	HUANCAMELICA	MANTA	CCOLLPA	540195	145	INICIAL	HUANDO	DESAYUNO + ALMUERZO	12	8	-4
195	HUANCAMELICA	PALCA	HUAYANAY	430629	36106	PRIMARIA	HUANDO	DESAYUNO	22	18	-4
196	HUANCAMELICA	NUEVO OCCORO	OCCORO VIEJO	428532	36028	PRIMARIA	HUANDO	DESAYUNO	58	57	-1
197	HUANCAMELICA	NUEVO OCCORO	BUENOS AIRES	429928	36099	PRIMARIA	HUANDO	DESAYUNO	19	16	-3
198	HUANCAMELICA	VILCA	SALLCCA HUARA	420364	36148	PRIMARIA	HUANDO	DESAYUNO	15	12	-3
199	HUANCAMELICA	PALCA	TITANCA	430637	36108	PRIMARIA	HUANDO	DESAYUNO	14	11	-3
200	HUANCAMELICA	VILCA	CHUYA	420158	36060	PRIMARIA	HUANDO	DESAYUNO	9	7	-2
201	HUANCAMELICA	NUEVO OCCORO	NUEVO OCCORO	428524	36027	PRIMARIA	HUANDO	DESAYUNO	74	71	-3

**COMITÉ DE COMPRA HUANCVELICA 4**  
**“Decenio de la Igualdad de Oportunidades para Mujeres y Hombres”**  
**“Año del Fortalecimiento de la Soberanía Nacional”**

202	HUANCVELICA	NUEVO OCCORO	OCCOPAMPA	1738616	36833	PRIMARIA	HUANDO	DESAYUNO	13	9	-4
203	HUANCVELICA	PALCA	CONAYCASA	430371	36030	PRIMARIA	HUANDO	DESAYUNO	22	20	-2
204	HUANCVELICA	NUEVO OCCORO	TAMBOPATA	428615	36101	PRIMARIA	HUANDO	DESAYUNO	37	33	-4
205	HUANCVELICA	ACOBAMBILLA	PAMPAHUASI	430702	36115	PRIMARIA	HUANDO	DESAYUNO	16	11	-5
206	HUANCVELICA	PALCA	LA FLORIDA	716506	36545	PRIMARIA	HUANDO	DESAYUNO	24	23	-1
207	HUANCVELICA	PALCA	CHILLHUAPAMPA	430611	36105	PRIMARIA	HUANDO	DESAYUNO	10	8	-2
208	HUANCVELICA	VILCA	SAN CARLOS	420273	36139	PRIMARIA	HUANDO	DESAYUNO	7	4	-3
209	HUANCVELICA	ACOBAMBILLA	SAN JOSE DE ACOBAMBILLA	430397	36032	PRIMARIA	HUANDO	DESAYUNO	50	48	-2
210	HUANCVELICA	VILCA	RIEGOPAMPA	420307	36142	PRIMARIA	HUANDO	DESAYUNO	25	23	-2
211	HUANCVELICA	PALCA	MANCHAYLLA	430645	36109	PRIMARIA	HUANDO	DESAYUNO	8	6	-2
212	HUANCVELICA	PALCA	CCANCAHUA	551838	36381	PRIMARIA	HUANDO	DESAYUNO	3	2	-1
213	HUANCVELICA	VILCA	BUENOS AIRES	420331	36145	PRIMARIA	HUANDO	DESAYUNO	22	18	-4
214	HUANCVELICA	VILCA	CORICOCHA	420133	36058	PRIMARIA	HUANDO	DESAYUNO	27	24	-3
215	HUANCVELICA	VILCA	HUANCALPI	420141	36059	PRIMARIA	HUANDO	DESAYUNO	28	24	-4
216	HUANCVELICA	VILCA	CAMPO ALEGRE	420349	36146	PRIMARIA	HUANDO	DESAYUNO	19	15	-4
217	HUANCVELICA	LARIA	LARIA	429860	36048	PRIMARIA	HUANDO	DESAYUNO	36	34	-2
218	HUANCVELICA	ACOBAMBILLA	SAN MIGUEL	430660	36111	PRIMARIA	HUANDO	DESAYUNO	15	11	-4
219	HUANCVELICA	IZCUCHACA	TAMBILLO	429787	36037	PRIMARIA	HUANDO	DESAYUNO	126	117	-9
220	HUANCVELICA	ACOBAMBILLA	VIÑAS	430413	36034	PRIMARIA	HUANDO	DESAYUNO	34	31	-3
221	HUANCVELICA	ACOBAMBILLA	TELAPACCHA	1232073	36035	PRIMARIA	HUANDO	DESAYUNO	17	15	-2
222	HUANCVELICA	HUAYLLAHUARA	UYTUNIZO	622654	36129	PRIMARIA	HUANDO	DESAYUNO	5	3	-2
223	HUANCVELICA	ACOBAMBILLA	PALLAPAMPA	430678	36112	PRIMARIA	HUANDO	DESAYUNO	12	10	-2
224	HUANCVELICA	HUAYLLAHUARA	ILLACO	420174	36127	PRIMARIA	HUANDO	DESAYUNO	6	5	-1
225	HUANCVELICA	HUAYLLAHUARA	HUAYLLAHUARA	420067	36045	PRIMARIA	HUANDO	DESAYUNO	21	18	-3
226	HUANCVELICA	ACOBAMBILLA	SAN JUAN DE JERUSALEN	430694	36114	PRIMARIA	HUANDO	DESAYUNO	30	29	-1
227	HUANCVELICA	ACOBAMBILLA	SAN ANTONIO	430652	36110	PRIMARIA	HUANDO	DESAYUNO	24	20	-4
228	HUANCVELICA	VILCA	VILCA	420117	36056	PRIMARIA	HUANDO	DESAYUNO	37	26	-11
229	HUANCVELICA	IZCUCHACA	LARMENTA	429803	36039	PRIMARIA	HUANDO	DESAYUNO	6	3	-3
230	HUANCVELICA	MOYA	PUTACCA	587568	36406	PRIMARIA	HUANDO	DESAYUNO + ALMUERZO	8	5	-3
231	HUANCVELICA	MOYA	YAUYPATA	420240	36135	PRIMARIA	HUANDO	DESAYUNO + ALMUERZO	14	11	-3
232	HUANCVELICA	MOYA	SAN MIGUEL DE QUIÑIRI	420224	36133	PRIMARIA	HUANDO	DESAYUNO + ALMUERZO	4	3	-1
233	HUANCVELICA	HUANDO	CUYAO	1314392	36788	PRIMARIA	HUANDO	DESAYUNO + ALMUERZO	12	8	-4
234	HUANCVELICA	HUANDO	TINYACLLA	430512	36084	PRIMARIA	HUANDO	DESAYUNO + ALMUERZO	84	71	-13
235	HUANCVELICA	MANTA	CCOROSITOC	430546	36095	PRIMARIA	HUANDO	DESAYUNO + ALMUERZO	12	11	-1
236	HUANCVELICA	HUANDO	ESCALERA	428557	36087	PRIMARIA	HUANDO	DESAYUNO + ALMUERZO	4	2	-2
237	HUANCVELICA	HUANDO	CACHI ALTO	716514	36552	PRIMARIA	HUANDO	DESAYUNO + ALMUERZO	22	21	-1
238	HUANCVELICA	HUANDO	NUEVA ACOBAMBILLA	428664	36339	PRIMARIA	HUANDO	DESAYUNO + ALMUERZO	36	33	-3

**COMITÉ DE COMPRA HUANCVELICA 4**  
 “Decenio de la Igualdad de Oportunidades para Mujeres y Hombres”  
 “Año del Fortalecimiento de la Soberanía Nacional”

239	HUANCVELICA	HUANDO	VISTA ALEGRE	430041	36338	PRIMARIA	HUANDO	DESAYUNO + ALMUERZO	58	41	-17
240	HUANCVELICA	PILCHACA	VISTA ALEGRE	430025	36324	PRIMARIA	HUANDO	DESAYUNO + ALMUERZO	4	3	-1
241	HUANCVELICA	HUANDO	CACHICUYAO	429910	36085	PRIMARIA	HUANDO	DESAYUNO + ALMUERZO	12	8	-4
242	HUANCVELICA	HUANDO	MUQUE	600924	36426	PRIMARIA	HUANDO	DESAYUNO + ALMUERZO	15	14	-1
243	HUANCVELICA	HUANDO	YANACOLLA	428581	36090	PRIMARIA	HUANDO	DESAYUNO + ALMUERZO	56	51	-5
244	HUANCVELICA	CUENCA	CHAQUICOCHA	716449	36521	PRIMARIA	HUANDO	DESAYUNO + ALMUERZO	7	6	-1
245	HUANCVELICA	CUENCA	MINAPAMPA	429977	36126	PRIMARIA	HUANDO	DESAYUNO + ALMUERZO	13	12	-1
246	HUANCVELICA	CUENCA	INCAÑAN	557843	36397	PRIMARIA	HUANDO	DESAYUNO + ALMUERZO	6	5	-1
247	HUANCVELICA	CUENCA	CUENCA	429837	36042	PRIMARIA	HUANDO	DESAYUNO + ALMUERZO	47	36	-11
248	HUANCVELICA	CUENCA	SAN VIDAL	571679	36408	PRIMARIA	HUANDO	DESAYUNO + ALMUERZO	23	14	-9
249	HUANCVELICA	CUENCA	YARCCA PAMPA	430009	36296	PRIMARIA	HUANDO	DESAYUNO + ALMUERZO	11	9	-2
250	HUANCVELICA	MANTA	SANTA ROSA	430355	36026	PRIMARIA	HUANDO	DESAYUNO + ALMUERZO	6	4	-2
251	HUANCVELICA	HUANDO	ÑAHINCUCHO	747048	36571	PRIMARIA	HUANDO	DESAYUNO + ALMUERZO	11	10	-1
252	HUANCVELICA	HUANDO	VIZCAPATA	428565	36088	PRIMARIA	HUANDO	DESAYUNO + ALMUERZO	8	7	-1
253	HUANCVELICA	HUANDO	LLACLLA ALTO	428649	36322	PRIMARIA	HUANDO	DESAYUNO + ALMUERZO	25	21	-4
254	HUANCVELICA	MOYA	PUTACCA	1780295	36406	SECUNDARIA	HUANDO	DESAYUNO + ALMUERZO	25	14	-11
255	HUANCVELICA	PALCA	PALCA / PALLCA	421362	TUPAC AMARU	SECUNDARIA	HUANDO	DESAYUNO + ALMUERZO	144	130	-14
256	HUANCVELICA	PALCA	PUTACCA	1059831	JOSE MARIA ARGUEDAS	SECUNDARIA	HUANDO	DESAYUNO + ALMUERZO	59	53	-6
257	HUANCVELICA	MOYA	MOYA	421339	SAN MIGUEL	SECUNDARIA	HUANDO	DESAYUNO + ALMUERZO	78	73	-5
258	HUANCVELICA	HUANDO	TINYACLLA	697631	FRANCISCO BOLOGNESI	SECUNDARIA	HUANDO	DESAYUNO + ALMUERZO	89	79	-10
259	HUANCVELICA	VILCA	RIEGOPAMPA	1780311	36142	SECUNDARIA	HUANDO	DESAYUNO + ALMUERZO	17	15	-2
260	HUANCVELICA	VILCA	CAMPO ALEGRE	1780329	36146	SECUNDARIA	HUANDO	DESAYUNO + ALMUERZO	16	12	-4
261	HUANCVELICA	HUANDO	HUANDO	421263	MARISCAL AGUSTIN GAMARRA	SECUNDARIA	HUANDO	DESAYUNO + ALMUERZO	207	201	-6
262	HUANCVELICA	CUENCA	LUQUIA	1106384	JOSE CARLOS MARIATEGUI	SECUNDARIA	HUANDO	DESAYUNO + ALMUERZO	115	111	-4
263	HUANCVELICA	LARIA	LARIA	571737	DOS DE MAYO	SECUNDARIA	HUANDO	DESAYUNO + ALMUERZO	58	54	-4
264	HUANCVELICA	ACOBAMBILLA	SAN ANTONIO	1780337	36110	SECUNDARIA	HUANDO	DESAYUNO + ALMUERZO	25	18	-7
265	HUANCVELICA	HUANDO	LLACLLA ALTO	1106467	LA UNION	SECUNDARIA	HUANDO	DESAYUNO + ALMUERZO	68	60	-8
266	HUANCVELICA	YAULI	PUCAPAMPA	1400357	607	INICIAL	YAULI	DESAYUNO	36	35	-1
267	HUANCVELICA	YAULI	CHACARILLA	1400290	604	INICIAL	YAULI	DESAYUNO	37	29	-8
268	HUANCVELICA	YAULI	SANTA ROSA DE CHOPCCA	1400043	613	INICIAL	YAULI	DESAYUNO	43	41	-2
269	HUANCVELICA	YAULI	CAÑAYPATA	1504174	816	INICIAL	YAULI	DESAYUNO	24	20	-4
270	HUANCVELICA	YAULI	HUSNUPATA	1058676	386	INICIAL	YAULI	DESAYUNO	27	23	-4
271	HUANCVELICA	YAULI	OCCE RUMI	1495266	726	INICIAL	YAULI	DESAYUNO	11	8	-3
272	HUANCVELICA	YAULI	LLUMCHIPAMPA	1504125	811	INICIAL	YAULI	DESAYUNO	15	10	-5
273	HUANCVELICA	YAULI	SACHAPITE	687061	212	INICIAL	YAULI	DESAYUNO	43	37	-6
274	HUANCVELICA	YAULI	TACSANA	1400332	603	INICIAL	YAULI	DESAYUNO	28	26	-2
275	HUANCVELICA	YAULI	MUYUCANCHA / MUYUCANCHA	2892605	LOS PATITOS	INICIAL	YAULI	DESAYUNO	5	2	-3

**COMITÉ DE COMPRA HUANCVELICA 4**  
**“Decenio de la Igualdad de Oportunidades para Mujeres y Hombres”**  
**“Año del Fortalecimiento de la Soberanía Nacional”**

276	HUANCVELICA	YAULI	HUAYCHARUMI	1504224	821	INICIAL	YAULI	DESAYUNO	10	6	-4
277	HUANCVELICA	YAULI	QUISHUARPAMPA	1495241	724	INICIAL	YAULI	DESAYUNO	20	11	-9
278	HUANCVELICA	YAULI	ACCOCANCHA	3964981	324 - LAS MARIPOSITAS	INICIAL	YAULI	DESAYUNO	13	10	-3
279	HUANCVELICA	YAULI	CHICHUCANCHA	1504208	819	INICIAL	YAULI	DESAYUNO	12	7	-5
280	HUANCVELICA	YAULI	ANCHANCCAYRA / ACCOCCASA	1504240	823	INICIAL	YAULI	DESAYUNO	11	10	-1
281	HUANCVELICA	YAULI	MOSOCC CANCHA	1504190	818	INICIAL	YAULI	DESAYUNO	12	8	-4
282	HUANCVELICA	YAULI	ISCCUSAÑA	1504166	815	INICIAL	YAULI	DESAYUNO	11	10	-1
283	HUANCVELICA	YAULI	LIMAPAMPA	1504372	720	INICIAL	YAULI	DESAYUNO	13	9	-4
284	HUANCVELICA	YAULI	BELLA VISTA	2885328	301 GOTITAS DE AMOR	INICIAL	YAULI	DESAYUNO	6	4	-2
285	HUANCVELICA	YAULI	PALTAMACHAY	1400134	605	INICIAL	YAULI	DESAYUNO	39	34	-5
286	HUANCVELICA	YAULI	ATALLA	1245141	575	INICIAL	YAULI	DESAYUNO	38	29	-9
287	HUANCVELICA	YAULI	CCOLLPACCASA	1058718	522	INICIAL	YAULI	DESAYUNO	67	56	-11
288	HUANCVELICA	YAULI	POMAPAMPA CASAPATA	1603034	1046	INICIAL	YAULI	DESAYUNO	13	11	-2
289	HUANCVELICA	YAULI	TOTORAPAMPA	1504141	813	INICIAL	YAULI	DESAYUNO	7	5	-2
290	HUANCVELICA	YAULI	CASTILLOPATA	1059559	554	INICIAL	YAULI	DESAYUNO	79	59	-20
291	HUANCVELICA	YAULI	HORNOPAMPA	1504117	810	INICIAL	YAULI	DESAYUNO	24	23	-1
292	HUANCVELICA	YAULI	VISTA ALEGRE	1400308	621	INICIAL	YAULI	DESAYUNO	18	14	-4
293	HUANCVELICA	YAULI	MATIPACCANA	1504380	721	INICIAL	YAULI	DESAYUNO	21	19	-2
294	HUANCVELICA	YAULI	CCESCOEHUAYCO	1400266	610	INICIAL	YAULI	DESAYUNO	49	47	-2
295	HUANCVELICA	YAULI	CCOYLLOR	1602978	1040	INICIAL	YAULI	DESAYUNO	5	1	-4
296	HUANCVELICA	YAULI	CCASAPATA	716373	237	INICIAL	YAULI	DESAYUNO	60	57	-3
297	HUANCVELICA	YAULI	CHACAPAMPA	1602994	1042	INICIAL	YAULI	DESAYUNO	13	10	-3
298	HUANCVELICA	YAULI	MIRAFLORES ATALLA	1504216	820	INICIAL	YAULI	DESAYUNO	13	9	-4
299	HUANCVELICA	YAULI	SAN JUAN DE CCARHUACC	1106186	565	INICIAL	YAULI	DESAYUNO	122	117	-5
300	HUANCVELICA	YAULI	PUCACCASA	1400274	620	INICIAL	YAULI	DESAYUNO	28	26	-2
301	HUANCVELICA	YAULI	AMBATO	1058791	530	INICIAL	YAULI	DESAYUNO	28	25	-3
302	HUANCVELICA	YAULI	PANTACHI SUR	1400258	609	INICIAL	YAULI	DESAYUNO	31	26	-5
303	HUANCVELICA	YAULI	SUYUCCACCA	2885336	324 LAS VICUÑTAS	INICIAL	YAULI	DESAYUNO	6	2	-4
304	HUANCVELICA	YAULI	UCHCUS INCAÑAN	429241	36318	PRIMARIA	YAULI	DESAYUNO	57	54	-3
305	HUANCVELICA	YAULI	CONDOR HUACHANA	429266	36320	PRIMARIA	YAULI	DESAYUNO	89	86	-3
306	HUANCVELICA	YAULI	YAULI	428987	36036	PRIMARIA	YAULI	DESAYUNO	435	409	-26
307	HUANCVELICA	YAULI	HUSNUPATA	429407	36357	PRIMARIA	YAULI	DESAYUNO	49	42	-7
308	HUANCVELICA	YAULI	OCCE RUMI	716415	36543	PRIMARIA	YAULI	DESAYUNO	14	9	-5
309	HUANCVELICA	YAULI	SACHAPITE	551739	36384	PRIMARIA	YAULI	DESAYUNO	117	112	-5
310	HUANCVELICA	YAULI	TACSANA	429092	36117	PRIMARIA	YAULI	DESAYUNO	115	107	-8
311	HUANCVELICA	YAULI	MEJORADA CHOPCCA	829630	36739	PRIMARIA	YAULI	DESAYUNO	30	28	-2
312	HUANCVELICA	YAULI	PARCCACANCHA	429399	36363	PRIMARIA	YAULI	DESAYUNO	11	8	-3

**COMITÉ DE COMPRA HUANCVELICA 4**  
 “Decenio de la Igualdad de Oportunidades para Mujeres y Hombres”  
 “Año del Fortalecimiento de la Soberanía Nacional”

313	HUANCVELICA	YAULI	LIMAPAMPA	829721	36741	PRIMARIA	YAULI	DESAYUNO	23	22	-1
314	HUANCVELICA	YAULI	CCARAHUASA	697821	36463	PRIMARIA	YAULI	DESAYUNO	36	29	-7
315	HUANCVELICA	YAULI	CHUÑUNA PAMPA	430256	36327	PRIMARIA	YAULI	DESAYUNO	48	47	-1
316	HUANCVELICA	YAULI	ATALLA	429373	36350	PRIMARIA	YAULI	DESAYUNO	97	89	-8
317	HUANCVELICA	YAULI	CCOLLAPACASA	1059062	36330	PRIMARIA	YAULI	DESAYUNO	146	137	-9
318	HUANCVELICA	YAULI	CASTILLOPATA	429126	36121	PRIMARIA	YAULI	DESAYUNO	225	202	-23
319	HUANCVELICA	YAULI	TANTAJATO	1400118	36776	PRIMARIA	YAULI	DESAYUNO	31	25	-6
320	HUANCVELICA	YAULI	VISTA ALEGRE	637991	36453	PRIMARIA	YAULI	DESAYUNO	45	40	-5
321	HUANCVELICA	YAULI	MATIPACCANA	429381	36351	PRIMARIA	YAULI	DESAYUNO	63	53	-10
322	HUANCVELICA	YAULI	CCOYLLOR	1352137	36787	PRIMARIA	YAULI	DESAYUNO	11	10	-1
323	HUANCVELICA	YAULI	CHACAPAMPA	644070	36470	PRIMARIA	YAULI	DESAYUNO	34	27	-7
324	HUANCVELICA	YAULI	LOS ANGELES DE CCARAHUASA	419994	36119	PRIMARIA	YAULI	DESAYUNO	42	39	-3
325	HUANCVELICA	YAULI	CENTRO PACHACLLA	638239	36443	PRIMARIA	YAULI	DESAYUNO	23	15	-8
326	HUANCVELICA	YAULI	DOS DE MAYO / CHOPCCA	1244987	36775	PRIMARIA	YAULI	DESAYUNO	10	7	-3
327	HUANCVELICA	YAULI	AMBATO	429100	36118	PRIMARIA	YAULI	DESAYUNO	134	124	-10
328	HUANCVELICA	YAULI	PANTACHI SUR	429118	36120	PRIMARIA	YAULI	DESAYUNO	72	60	-12
329	HUANCVELICA	YAULI	PANTACHI NORTE	429167	36294	PRIMARIA	YAULI	DESAYUNO	69	56	-13
330	HUANCVELICA	YAULI	SOTOPAMPA	829697	36383	PRIMARIA	YAULI	DESAYUNO	70	61	-9
331	HUANCVELICA	YAULI	CHUCLACCASA	1058122	MARIANO MELGAR VALDIVIESO	SECUNDARIA	YAULI	DESAYUNO + ALMUERZO	120	96	-24
332	HUANCVELICA	YAULI	YAULI	552232	SAN MARTIN DE PORRES	SECUNDARIA	YAULI	DESAYUNO + ALMUERZO	366	357	-9
333	HUANCVELICA	YAULI	CCOLLAPACASA	1400092	JOSE MARIA ARGUERAS ALTAMIRANO	SECUNDARIA	YAULI	DESAYUNO + ALMUERZO	148	142	-6
334	HUANCVELICA	YAULI	CASTILLOPATA	1106145	ANDRES BELLO	SECUNDARIA	YAULI	DESAYUNO + ALMUERZO	224	198	-26
335	HUANCVELICA	YAULI	LOS ANGELES DE CCARAHUASA	1106269	LOS ANGELES DE CCARAHUASA	SECUNDARIA	YAULI	DESAYUNO + ALMUERZO	88	68	-20

**Incremento de Usuarios**

Nro	Provincia	Distrito	Centro Poblado	Codigo Modular	Nombre	Nivel	ITEM	TIPO DE SERVICIO	Usuarios	Usuarios Cambio	INCREMENTO
1	HUANCVELICA	ACORIA	HUIÑACCAPAMPA	1059278	521	INICIAL	ACORIA	DESAYUNO + ALMUERZO	4	5	1
2	HUANCVELICA	ACORIA	AUQUIS	1504455	36066	INICIAL	ACORIA	DESAYUNO + ALMUERZO	3	4	1
3	HUANCVELICA	ACORIA	HUAYLLACCOTO	1232636	586	INICIAL	ACORIA	DESAYUNO + ALMUERZO	6	8	2
4	HUANCVELICA	ACORIA	AÑANCUSI	716381	238	INICIAL	ACORIA	DESAYUNO + ALMUERZO	28	30	2
5	HUANCVELICA	ACORIA	CCOSNIPUQUIO	1495290	729	INICIAL	ACORIA	DESAYUNO + ALMUERZO	22	25	3
6	HUANCVELICA	ACORIA	OCOPA	1570738	931	INICIAL	ACORIA	DESAYUNO + ALMUERZO	4	6	2
7	HUANCVELICA	ACORIA	YACUYSONCCO	1495340	735	INICIAL	ACORIA	DESAYUNO + ALMUERZO	6	11	5
8	HUANCVELICA	ACORIA	LOS LIBERTADORES	1602820	1025	INICIAL	ACORIA	DESAYUNO + ALMUERZO	10	13	3
9	HUANCVELICA	ACORIA	PAMPA CORIS	1504562	36544	INICIAL	ACORIA	DESAYUNO + ALMUERZO	9	10	1
10	HUANCVELICA	ACORIA	CONCHAN	1059393	528	INICIAL	ACORIA	DESAYUNO + ALMUERZO	27	31	4

**COMITÉ DE COMPRA HUANCVELICA 4**  
 “Decenio de la Igualdad de Oportunidades para Mujeres y Hombres”  
 “Año del Fortalecimiento de la Soberanía Nacional”

11	HUANCAVELICA	ACORIA	MOTOY	1603109	1187	INICIAL	ACORIA	DESAYUNO + ALMUERZO	14	20	6
12	HUANCAVELICA	ACORIA	UNION AMBO	1495332	733	INICIAL	ACORIA	DESAYUNO + ALMUERZO	14	15	1
13	HUANCAVELICA	ACORIA	CCASAPATA	1602770	1020	INICIAL	ACORIA	DESAYUNO + ALMUERZO	11	12	1
14	HUANCAVELICA	ACORIA	JATUSPATA	1559566	928	INICIAL	ACORIA	DESAYUNO + ALMUERZO	4	6	2
15	HUANCAVELICA	ACORIA	3 DE MAYO	1504281	827	INICIAL	ACORIA	DESAYUNO + ALMUERZO	9	14	5
16	HUANCAVELICA	ACORIA	ATAYLLAMA	1602762	1019	INICIAL	ACORIA	DESAYUNO + ALMUERZO	7	9	2
17	HUANCAVELICA	ACORIA	LLAHUECC	1059518	551	INICIAL	ACORIA	DESAYUNO + ALMUERZO	4	7	3
18	HUANCAVELICA	ACORIA	SAN MIGUEL DE PUCACCOCHA	1059591	555	INICIAL	ACORIA	DESAYUNO + ALMUERZO	18	24	6
19	HUANCAVELICA	ACORIA	YANACC	1504299	828	INICIAL	ACORIA	DESAYUNO + ALMUERZO	4	5	1
20	HUANCAVELICA	ACORIA	HUIÑACCPAMPA	638023	36454	PRIMARIA	ACORIA	DESAYUNO + ALMUERZO	3	5	2
21	HUANCAVELICA	ACORIA	LLACCO	600775	36421	PRIMARIA	ACORIA	DESAYUNO + ALMUERZO	1	2	1
22	HUANCAVELICA	ACORIA	AÑAYLLA	552133	36386	PRIMARIA	ACORIA	DESAYUNO + ALMUERZO	50	53	3
23	HUANCAVELICA	ACORIA	ACORIA	428938	36013	PRIMARIA	ACORIA	DESAYUNO + ALMUERZO	159	161	2
24	HUANCAVELICA	ACORIA	AÑANCUSI	429019	36070	PRIMARIA	ACORIA	DESAYUNO + ALMUERZO	88	89	1
25	HUANCAVELICA	ACORIA	JOSE CARLOS MARIATEGUI	429282	36335	PRIMARIA	ACORIA	DESAYUNO + ALMUERZO	17	22	5
26	HUANCAVELICA	ACORIA	CCOSNIQUQUIO	429142	36292	PRIMARIA	ACORIA	DESAYUNO + ALMUERZO	42	48	6
27	HUANCAVELICA	ACORIA	LOS ANGELES	747063	36581	PRIMARIA	ACORIA	DESAYUNO + ALMUERZO	15	17	2
28	HUANCAVELICA	ACORIA	AMBO	429209	36314	PRIMARIA	ACORIA	DESAYUNO + ALMUERZO	33	34	1
29	HUANCAVELICA	ACORIA	PANCCAN	428433	36307	PRIMARIA	ACORIA	DESAYUNO + ALMUERZO	2	4	2
30	HUANCAVELICA	ACORIA	AYACCOCHA	420059	36359	PRIMARIA	ACORIA	DESAYUNO + ALMUERZO	43	46	3
31	HUANCAVELICA	ACORIA	PALMIRA	429340	36347	PRIMARIA	ACORIA	DESAYUNO + ALMUERZO	26	27	1
32	HUANCAVELICA	ACORIA	PALMIRA	1378637	36803	PRIMARIA	ACORIA	DESAYUNO + ALMUERZO	21	23	2
33	HUANCAVELICA	ACORIA	VISTA ALEGRE	1105907	36773	PRIMARIA	ACORIA	DESAYUNO + ALMUERZO	11	12	1
34	HUANCAVELICA	ACORIA	MARITANA	429233	36317	PRIMARIA	ACORIA	DESAYUNO + ALMUERZO	7	8	1
35	HUANCAVELICA	ACORIA	LIBERTADORES	1059757	36761	PRIMARIA	ACORIA	DESAYUNO + ALMUERZO	22	23	1
36	HUANCAVELICA	ACORIA	WARI	429357	36348	PRIMARIA	ACORIA	DESAYUNO + ALMUERZO	43	46	3
37	HUANCAVELICA	ACORIA	LLOCLLAPAMPA	569970	36412	PRIMARIA	ACORIA	DESAYUNO + ALMUERZO	19	23	4
38	HUANCAVELICA	ACORIA	CHUPACA	428953	36015	PRIMARIA	ACORIA	DESAYUNO + ALMUERZO	54	59	5
39	HUANCAVELICA	ACORIA	PALMADERA	430447	36069	PRIMARIA	ACORIA	DESAYUNO + ALMUERZO	3	4	1
40	HUANCAVELICA	ACORIA	ALTO ANDINO	429316	36340	PRIMARIA	ACORIA	DESAYUNO + ALMUERZO	25	26	1
41	HUANCAVELICA	ACORIA	ACHAPATA	420000	36310	PRIMARIA	ACORIA	DESAYUNO + ALMUERZO	11	14	3
42	HUANCAVELICA	ACORIA	TROYA	429365	36349	PRIMARIA	ACORIA	DESAYUNO + ALMUERZO	15	18	3
43	HUANCAVELICA	ACORIA	PACCHAC	429175	36302	PRIMARIA	ACORIA	DESAYUNO + ALMUERZO	21	24	3
44	HUANCAVELICA	ACORIA	PATOJOCHA	687269	36471	PRIMARIA	ACORIA	DESAYUNO + ALMUERZO	27	30	3
45	HUANCAVELICA	ACORIA	ATOCCHUASI	430439	36068	PRIMARIA	ACORIA	DESAYUNO + ALMUERZO	3	5	2
46	HUANCAVELICA	ACORIA	LOS BRILLANTES	830588	36738	PRIMARIA	ACORIA	DESAYUNO + ALMUERZO	36	38	2
47	HUANCAVELICA	ACORIA	ACORIA	421289	JOSE GALVEZ EGUSQUIZA	SECUNDARIA	ACORIA	DESAYUNO + ALMUERZO	146	148	2

**COMITÉ DE COMPRA HUANCVELICA 4**  
**“Decenio de la Igualdad de Oportunidades para Mujeres y Hombres”**  
**“Año del Fortalecimiento de la Soberanía Nacional”**

48	HUANCAVELICA	HUANCAVELICA	HUANCAVELICA	1563782	933	INICIAL	HUANCAVELICA 1	DESAYUNO	83	85	2
49	HUANCAVELICA	ASCENSION	TRES DE MAYO PUCARUMI	1058536	568	INICIAL	HUANCAVELICA 2	DESAYUNO	51	52	1
50	HUANCAVELICA	HUACHOCOLPA	HUACHOCOLPA	428102	118	INICIAL	HUANCAVELICA 2	DESAYUNO	78	79	1
51	HUANCAVELICA	HUANCAVELICA	SAN GERONIMO	1058072	534	INICIAL	HUANCAVELICA 2	DESAYUNO	67	70	3
52	HUANCAVELICA	HUACHOCOLPA	CAUDALOSA CHICA	746875	313	INICIAL	HUANCAVELICA 2	DESAYUNO	4	5	1
53	HUANCAVELICA	HUANCAVELICA	HUAYLLARACCRA	1400381	599	INICIAL	HUANCAVELICA 2	DESAYUNO	12	14	2
54	HUANCAVELICA	HUANCAVELICA	PUMACCORIA	715938	260	INICIAL	HUANCAVELICA 2	DESAYUNO	10	15	5
55	HUANCAVELICA	HUANCAVELICA	SANTA ANA	1559541	744	INICIAL	HUANCAVELICA 2	DESAYUNO	78	93	15
56	HUANCAVELICA	HUANCAVELICA	CHOCLOSPATA	1602911	1034	INICIAL	HUANCAVELICA 2	DESAYUNO	4	6	2
57	HUANCAVELICA	HUANCAVELICA	MULACCARANA	1602929	1035	INICIAL	HUANCAVELICA 2	DESAYUNO	3	4	1
58	HUANCAVELICA	HUANCAVELICA	ANTACCOCHA	3946244	325 LUZ DE LUNA	INICIAL	HUANCAVELICA 2	DESAYUNO	2	4	2
59	HUANCAVELICA	HUANCAVELICA	VILLA LIBERTAD	1603117	36588	INICIAL	HUANCAVELICA 2	DESAYUNO	6	9	3
60	HUANCAVELICA	HUANCAVELICA	HUAYLACUCHO	633198	161	INICIAL	HUANCAVELICA 2	DESAYUNO	12	13	1
61	HUANCAVELICA	ASCENSION	TRES DE MAYO PUCARUMI	770446	36635	PRIMARIA	HUANCAVELICA 2	DESAYUNO	9	12	3
62	HUANCAVELICA	HUACHOCOLPA	HUACHOCOLPA	428375	36020	PRIMARIA	HUANCAVELICA 2	DESAYUNO	153	168	15
63	HUANCAVELICA	HUANCAVELICA	SAN GERONIMO	687160	36475	PRIMARIA	HUANCAVELICA 2	DESAYUNO	23	26	3
64	HUANCAVELICA	HUACHOCOLPA	CAUDALOSA CHICA	421149	37504	PRIMARIA	HUANCAVELICA 2	DESAYUNO	6	7	1
65	HUANCAVELICA	HUANCAVELICA	SAN CRISTOBAL	569798	35001	PRIMARIA	HUANCAVELICA 2	DESAYUNO	36	42	6
66	HUANCAVELICA	HUANCAVELICA	HUAYLLARACCRA	746917	36558	PRIMARIA	HUANCAVELICA 2	DESAYUNO	11	14	3
67	HUANCAVELICA	HUANCAVELICA	PUMACCORIA	428458	36309	PRIMARIA	HUANCAVELICA 2	DESAYUNO	10	11	1
68	HUANCAVELICA	HUANCAVELICA	SANTA ANA	428276	36003	PRIMARIA	HUANCAVELICA 2	DESAYUNO	100	101	1
69	HUANCAVELICA	HUANCAVELICA	ANTACCOCHA	471284	36367	PRIMARIA	HUANCAVELICA 2	DESAYUNO	70	87	17
70	HUANCAVELICA	HUACHOCOLPA	ALTO SIHUA	587535	36405	PRIMARIA	HUANCAVELICA 2	DESAYUNO	20	23	3
71	HUANCAVELICA	HUACHOCOLPA	YANAUTUTO	428474	36356	PRIMARIA	HUANCAVELICA 2	DESAYUNO	12	13	1
72	HUANCAVELICA	PALCA	CHALHUAPUQUIO	1684331	1158	INICIAL	HUANDO	DESAYUNO	10	13	3
73	HUANCAVELICA	NUEVO OCCORO	BUENOS AIRES	1105253	519	INICIAL	HUANDO	DESAYUNO	5	9	4
74	HUANCAVELICA	NUEVO OCCORO	NUEVO OCCORO	633107	163	INICIAL	HUANDO	DESAYUNO	26	36	10
75	HUANCAVELICA	PALCA	CONAYCASA	483669	134	INICIAL	HUANDO	DESAYUNO	8	9	1
76	HUANCAVELICA	NUEVO OCCORO	TAMBOPATA	1504307	829	INICIAL	HUANDO	DESAYUNO	16	18	2
77	HUANCAVELICA	ACOBAMBILLA	SAN JOSE DE ACOBAMBILLA	563361	146	INICIAL	HUANDO	DESAYUNO	16	18	2
78	HUANCAVELICA	PALCA	MANCHAYLLA	1314160	669	INICIAL	HUANDO	DESAYUNO	2	3	1
79	HUANCAVELICA	VILCA	CORICOCHA	1352111	682	INICIAL	HUANDO	DESAYUNO	6	9	3
80	HUANCAVELICA	MARISCAL CACERES	MARISCAL CACERES	428185	116	INICIAL	HUANDO	DESAYUNO	45	53	8
81	HUANCAVELICA	HUAYLLAHUARA	YANAMA	1105014	390	INICIAL	HUANDO	DESAYUNO	2	4	2
82	HUANCAVELICA	LARIA	LARIA	471383	133	INICIAL	HUANDO	DESAYUNO	11	15	4
83	HUANCAVELICA	IZCUCHACA	IZCUCHACA	1504588	807	INICIAL	HUANDO	DESAYUNO	12	14	2
84	HUANCAVELICA	ACOBAMBILLA	VIÑAS	686774	180	INICIAL	HUANDO	DESAYUNO	8	12	4

**COMITÉ DE COMPRA HUANCVELICA 4**  
**“Decenio de la Igualdad de Oportunidades para Mujeres y Hombres”**  
**“Año del Fortalecimiento de la Soberanía Nacional”**

85	HUANCAVELICA	ACOBAMBILLA	PALLAPAMPA	747105	290	INICIAL	HUANDO	DESAYUNO	4	5	1
86	HUANCAVELICA	CONAYCA	MARISCAL CACERES	3964227	311 LAS ABEJITAS	INICIAL	HUANDO	DESAYUNO	8	9	1
87	HUANCAVELICA	ACOBAMBILLA	SAN JUAN DE JERUSALEN	716530	241	INICIAL	HUANDO	DESAYUNO	8	13	5
88	HUANCAVELICA	IZCUCHACA	LARMENTA	1105055	516	INICIAL	HUANDO	DESAYUNO	3	4	1
89	HUANCAVELICA	MOYA	TULTURI	1314186	673	INICIAL	HUANDO	DESAYUNO + ALMUERZO	3	5	2
90	HUANCAVELICA	HUANDO	CCELLOPUCRO	1504422	36093	INICIAL	HUANDO	DESAYUNO + ALMUERZO	3	4	1
91	HUANCAVELICA	HUANDO	CACHI ALTO	686857	188	INICIAL	HUANDO	DESAYUNO + ALMUERZO	12	15	3
92	HUANCAVELICA	HUANDO	OCCOPAMPA	1504067	804	INICIAL	HUANDO	DESAYUNO + ALMUERZO	10	12	2
93	HUANCAVELICA	HUANDO	VISTA ALEGRE	1104975	527	INICIAL	HUANDO	DESAYUNO + ALMUERZO	21	23	2
94	HUANCAVELICA	CUENCA	CHAQUICOCHA	1104934	524	INICIAL	HUANDO	DESAYUNO + ALMUERZO	3	4	1
95	HUANCAVELICA	MANTA	SANTA ROSA	1504315	830	INICIAL	HUANDO	DESAYUNO + ALMUERZO	3	4	1
96	HUANCAVELICA	HUANDO	LLACLLA ALTO	1504430	1188	INICIAL	HUANDO	DESAYUNO + ALMUERZO	8	9	1
97	HUANCAVELICA	VILCA	DOS DE MAYO	551432	36387	PRIMARIA	HUANDO	DESAYUNO	7	8	1
98	HUANCAVELICA	VILCA	CHAQUICOCHA	420372	36306	PRIMARIA	HUANDO	DESAYUNO	16	21	5
99	HUANCAVELICA	PALCA	PALCA / PALLCA	430363	36029	PRIMARIA	HUANDO	DESAYUNO	47	48	1
100	HUANCAVELICA	PALCA	PUTACCA	430595	36103	PRIMARIA	HUANDO	DESAYUNO	22	23	1
101	HUANCAVELICA	NUEVO OCCORO	TANSIRI	430561	36097	PRIMARIA	HUANDO	DESAYUNO	1	5	4
102	HUANCAVELICA	VILCA	HUICHAMA	829572	36144	PRIMARIA	HUANDO	DESAYUNO	4	5	1
103	HUANCAVELICA	MARISCAL CACERES	MARISCAL CACERES	429878	36049	PRIMARIA	HUANDO	DESAYUNO	129	131	2
104	HUANCAVELICA	CONAYCA	CONAYCA	429811	36040	PRIMARIA	HUANDO	DESAYUNO	33	34	1
105	HUANCAVELICA	LARIA	ZUNIPAMPA	429985	36131	PRIMARIA	HUANDO	DESAYUNO	19	22	3
106	HUANCAVELICA	LARIA	PUQUIOCOCHA	430033	36325	PRIMARIA	HUANDO	DESAYUNO	5	7	2
107	HUANCAVELICA	CONAYCA	MARISCAL CACERES	430058	36343	PRIMARIA	HUANDO	DESAYUNO	7	9	2
108	HUANCAVELICA	CONAYCA	LEONCIO PRADO	530303	36394	PRIMARIA	HUANDO	DESAYUNO	14	15	1
109	HUANCAVELICA	CONAYCA	HUAYTAPAMPA	429936	36122	PRIMARIA	HUANDO	DESAYUNO	3	5	2
110	HUANCAVELICA	ACOBAMBILLA	ANCCAPA	430405	36033	PRIMARIA	HUANDO	DESAYUNO	9	14	5
111	HUANCAVELICA	HUANDO	INCAÑAN	716464	36523	PRIMARIA	HUANDO	DESAYUNO + ALMUERZO	4	5	1
112	HUANCAVELICA	MOYA	MOYA	420083	36051	PRIMARIA	HUANDO	DESAYUNO + ALMUERZO	27	28	1
113	HUANCAVELICA	HUANDO	MIRAFLORES	428516	36023	PRIMARIA	HUANDO	DESAYUNO + ALMUERZO	24	28	4
114	HUANCAVELICA	MOYA	RUMISHACA	420265	36137	PRIMARIA	HUANDO	DESAYUNO + ALMUERZO	6	8	2
115	HUANCAVELICA	MANTA	SAN LUIS	420034	36341	PRIMARIA	HUANDO	DESAYUNO + ALMUERZO	4	6	2
116	HUANCAVELICA	HUANDO	UTUSHUAYCCO	428573	36089	PRIMARIA	HUANDO	DESAYUNO + ALMUERZO	21	23	2
117	HUANCAVELICA	HUANDO	CCELLOPUCRO	428599	36093	PRIMARIA	HUANDO	DESAYUNO + ALMUERZO	5	7	2
118	HUANCAVELICA	HUANDO	ZONAPAMPA	687434	36483	PRIMARIA	HUANDO	DESAYUNO + ALMUERZO	3	4	1
119	HUANCAVELICA	HUANDO	PROGRESO	428508	36022	PRIMARIA	HUANDO	DESAYUNO + ALMUERZO	140	144	4
120	HUANCAVELICA	HUANDO	OLLANTAYTAMBO	428631	36295	PRIMARIA	HUANDO	DESAYUNO + ALMUERZO	10	13	3
121	HUANCAVELICA	MANTA	MANTA	430330	36024	PRIMARIA	HUANDO	DESAYUNO + ALMUERZO	42	44	2

**COMITÉ DE COMPRA HUANCAMELICA 4**  
 “Decenio de la Igualdad de Oportunidades para Mujeres y Hombres”  
 “Año del Fortalecimiento de la Soberanía Nacional”

122	HUANCAMELICA	MANTA	CANCHO CERCA	430553	36096	PRIMARIA	HUANDO	DESAYUNO + ALMUERZO	17	18	1
123	HUANCAMELICA	MOYA	TAMBONE	420232	36134	PRIMARIA	HUANDO	DESAYUNO + ALMUERZO	2	3	1
124	HUANCAMELICA	MANTA	QUISHUARBAMBA	428409	36063	PRIMARIA	HUANDO	DESAYUNO + ALMUERZO	2	3	1
125	HUANCAMELICA	PILCHACA	SEBASTIAN BARRANCA	429951	36124	PRIMARIA	HUANDO	DESAYUNO + ALMUERZO	3	4	1
126	HUANCAMELICA	HUANDO	CHACCOMA	428540	36086	PRIMARIA	HUANDO	DESAYUNO + ALMUERZO	10	13	3
127	HUANCAMELICA	HUANDO	PAMPALANYA	600718	36419	PRIMARIA	HUANDO	DESAYUNO + ALMUERZO	36	38	2
128	HUANCAMELICA	CUENCA	LUQUIA	430017	36044	PRIMARIA	HUANDO	DESAYUNO + ALMUERZO	11	15	4
129	HUANCAMELICA	MANTA	CCOLPPA	430348	36025	PRIMARIA	HUANDO	DESAYUNO + ALMUERZO	18	22	4
130	HUANCAMELICA	NUEVO OCCORO	NUEVO OCCORO	571760	MANUEL GONZALES PRADA	SECUNDARIA	HUANDO	DESAYUNO + ALMUERZO	96	101	5
131	HUANCAMELICA	MOYA	SAN MIGUEL DE QUIÑIRI	1780303	36133	SECUNDARIA	HUANDO	DESAYUNO + ALMUERZO	13	15	2
132	HUANCAMELICA	YAULI	UCHCUS INCAÑAN	1314228	672	INICIAL	YAULI	DESAYUNO	6	13	7
133	HUANCAMELICA	YAULI	OCCOPAMPA	1504133	812	INICIAL	YAULI	DESAYUNO	4	6	2
134	HUANCAMELICA	YAULI	SANTA ROSA DE PACHACLLA	1058775	567	INICIAL	YAULI	DESAYUNO	25	26	1
135	HUANCAMELICA	YAULI	CONDOR HUACHANA	746925	286	INICIAL	YAULI	DESAYUNO	24	25	1
136	HUANCAMELICA	YAULI	CHUCLLACCASA	1400233	598	INICIAL	YAULI	DESAYUNO	34	35	1
137	HUANCAMELICA	YAULI	YAULI	428144	114	INICIAL	YAULI	DESAYUNO	86	91	5
138	HUANCAMELICA	YAULI	LA FLORIDA	1504158	814	INICIAL	YAULI	DESAYUNO	15	16	1
139	HUANCAMELICA	YAULI	MEJORADA CHOPCCA	1570720	930	INICIAL	YAULI	DESAYUNO	11	13	2
140	HUANCAMELICA	YAULI	OCCOTUNA	1603018	1044	INICIAL	YAULI	DESAYUNO	13	14	1
141	HUANCAMELICA	YAULI	VILLA PAMPA	1245745	576	INICIAL	YAULI	DESAYUNO	31	32	1
142	HUANCAMELICA	YAULI	TACSANA	1504109	809	INICIAL	YAULI	DESAYUNO	10	12	2
143	HUANCAMELICA	YAULI	ISAPUQUIO	1603000	1043	INICIAL	YAULI	DESAYUNO	12	14	2
144	HUANCAMELICA	YAULI	MOSOCC CANCHA	1400316	600	INICIAL	YAULI	DESAYUNO	6	11	5
145	HUANCAMELICA	YAULI	SAN MARTIN DE TATACCATO	1495258	725	INICIAL	YAULI	DESAYUNO	8	10	2
146	HUANCAMELICA	YAULI	CHAUPIMOCCO	2885311	301 LAS VIZCACHITAS	INICIAL	YAULI	DESAYUNO	6	8	2
147	HUANCAMELICA	YAULI	CHUÑUNA PAMPA	1504349	717	INICIAL	YAULI	DESAYUNO	23	27	4
148	HUANCAMELICA	YAULI	ERAPATA	1504356	718	INICIAL	YAULI	DESAYUNO	9	11	2
149	HUANCAMELICA	YAULI	LOS ANGELES DE CCARAHUASA	1058833	533	INICIAL	YAULI	DESAYUNO	6	8	2
150	HUANCAMELICA	YAULI	CENTRO PACHACLLA	1602986	1041	INICIAL	YAULI	DESAYUNO	9	10	1
151	HUANCAMELICA	YAULI	IZCUMACHAY	1504364	719	INICIAL	YAULI	DESAYUNO	18	20	2
152	HUANCAMELICA	YAULI	SOTOPAMPA	1058874	552	INICIAL	YAULI	DESAYUNO	30	37	7
153	HUANCAMELICA	YAULI	PUCAPAMPA	429274	36321	PRIMARIA	YAULI	DESAYUNO	102	103	1
154	HUANCAMELICA	YAULI	CHACARILLA	429308	36337	PRIMARIA	YAULI	DESAYUNO	58	62	4
155	HUANCAMELICA	YAULI	SANTA ROSA DE PACHACLLA	429258	36319	PRIMARIA	YAULI	DESAYUNO	36	45	9
156	HUANCAMELICA	YAULI	SANTA ROSA DE CHOPCCA	1058668	36352	PRIMARIA	YAULI	DESAYUNO	60	67	7
157	HUANCAMELICA	YAULI	CHUCLLACCASA	1059039	36304	PRIMARIA	YAULI	DESAYUNO	116	121	5
158	HUANCAMELICA	YAULI	VILLA PAMPA	715953	36538	PRIMARIA	YAULI	DESAYUNO	48	58	10

**COMITÉ DE COMPRA HUANCAVELICA 4**  
**“Decenio de la Igualdad de Oportunidades para Mujeres y Hombres”**  
**“Año del Fortalecimiento de la Soberanía Nacional”**

159	HUANCAVELICA	YAULI	MOSOCC CANCHA	506873	36391	PRIMARIA	YAULI	DESAYUNO	29	30	1
160	HUANCAVELICA	YAULI	PALTAMACHAY	716407	36520	PRIMARIA	YAULI	DESAYUNO	91	94	3
161	HUANCAVELICA	YAULI	CCASAPATA	429183	36303 JOSE CARLOS MARIATEGUI	PRIMARIA	YAULI	DESAYUNO	248	259	11
162	HUANCAVELICA	YAULI	PUCACCASA	549642	36385	PRIMARIA	YAULI	DESAYUNO	45	46	1
163	HUANCAVELICA	YAULI	ANTACANCHA	429290	36336	PRIMARIA	YAULI	DESAYUNO	71	78	7
164	HUANCAVELICA	YAULI	SAN JUAN DE CCARHUACC	429159	36293	PRIMARIA	YAULI	DESAYUNO	221	237	16
165	HUANCAVELICA	YAULI	IZCUMACHAY	1582949	36814	PRIMARIA	YAULI	DESAYUNO	9	11	2
166	HUANCAVELICA	YAULI	ATALLA	1400001	JORGE BASADRE GROHMANN	SECUNDARIA	YAULI	DESAYUNO + ALMUERZO	79	80	1
167	HUANCAVELICA	YAULI	AMBATO	829754	ANTONIO RAYMONDI	SECUNDARIA	YAULI	DESAYUNO + ALMUERZO	128	131	3

En ese sentido, conforme a lo señalado en el Manual del Proceso de Compras su representada debe de proceder con la suscripción de las adendas respectivas de los contratos suscritos: Contrato N° 001-2022-CC HUANCAVELICA 4/PRODUCTOS – Item Acoria, Contrato N° 002-2022-CC HUANCAVELICA 4/PRODUCTOS – Item Huancavelica 1, Contrato N° 003-2022-CC HUANCAVELICA 4/PRODUCTOS – Item Huancavelica 2, Contrato N° 004-2022-CC HUANCAVELICA 4/PRODUCTOS – Item Yauli y Contrato N° 005-2022-CC HUANCAVELICA 4/PRODUCTOS – Item Huando; precisándose que la referida reducción e incremento de usuarios no modifica plazos ni cronogramas establecidos en los contratos suscritos, así como las demás condiciones contractuales.

Agradeciendo la atención que le brinde a la presente, quedo de usted.

Atentamente,



Firmado digitalmente por PAYTAN OLARTE Manuel FAU 20550154065 soft  
 Motivo: Soy el autor del documento  
 Fecha: 18.05.2022 12:24:39 -05:00



"Decenio de la Igualdad de Oportunidades para Mujeres y Hombres"  
"Año del Fortalecimiento de la Soberanía Nacional"  
"Año del Bicentenario del Congreso de la República del Perú"

Huancavelica, 18 de Mayo del 2022

## CARTA N° D000328-2022-MIDIS/PNAEQW-UTHVCA

Señores

**MIEMBROS DEL COMITÉ DE COMPRA HUANCAVELICA 4**

Presente.-

**Asunto** : Reducción e Incremento de Usuarios en las Instituciones Educativas de los ítems Acoria, Huancavelica 1 y Huancavelica 2, Yauli y Huando

**Ref.** : a) Informe N° D000109-2022-MIDIS/PNAEQW-UTHVCA-LQS  
b) Informe N° D000110-2022-MIDIS/PNAEQW-UTHVCA-LQS

De mi mayor consideración:

Tengo el agrado de dirigirme a ustedes para saludarlos cordialmente y en relación al asunto, poner en su conocimiento lo siguiente:

### ANTECEDENTES

- 1.1. Mediante Resolución de Dirección Ejecutiva N° D00179-2021-MIDIS/PNAEQW, de fecha 08.07.2021, se aprueba el "Manual del Proceso de Compras del Modelo de Cogestión para la Provisión del Servicio Alimentario del Programa Nacional de Alimentación Escolar Qali Warma", con código de documento normativo MAN-009-PNAEQW-UGCTR, Versión N° 06 Para el Proceso de Compra 2022.
- 1.2. Mediante Resolución de Dirección Ejecutiva N° D000260-2021-MIDIS/PNAEQW, se aprobaron las Bases Estandarizadas del Proceso de Compras Electrónico 2022 modalidad Productos, Anexos y Formatos del Proceso de Compra para la prestación del Servicio Alimentario 2022 del Programa Nacional de Alimentación Escolar Qali Warma.
- 1.3. Mediante Resolución de Dirección Ejecutiva N° D00311-2021-MIDIS/PNAEQW, de fecha 28.10.2021, se aprobaron las Bases Integradas del Proceso de Compras Electrónico 2022 modalidad Productos, Anexos y Formatos del Proceso de Compra para la prestación del Servicio Alimentario 2022 del Programa Nacional de Alimentación Escolar Qali Warma – Primera Convocatoria.
- 1.4. Con fecha 18 de enero se suscribe los Contratos: N° 001-2022-CC HUANCAVELICA 4 /PRODUCTOS – Ítem Acoria, 002-2022-CC HUANCAVELICA 4/PRODUCTOS – Ítem Huancavelica 1, 003-2022-CC HUANCAVELICA 4/PRODUCTOS – Ítem Huancavelica 2, 004- 2022-CC HUANCAVELICA 4/PRODUCTOS – Ítem Yauli y 005-2022-CC HUANCAVELICA 4/PRODUCTOS – Ítem Huando; entre el Comité de Compra Huancavelica 4 y el Proveedor CORPORACIÓN ALIMENTARIA HUANCAVELICA SAC.
- 1.5. Que, con RDE N° D000193-2022-MIDIS/PNAEQW-DE, de fecha 28/04/2022, se aprueba MODIFICAR el Requerimiento para la contratación de bienes y/o servicios para la prestación del servicio alimentario 2022 en la modalidad productos del Programa Nacional de Alimentación Escolar Qali Warma y en el extremo del listado de Instituciones Educativas Públicas a ser atendidas por el Programa, conforme anexo que forma parte integrante de la presente resolución.



"Decenio de la Igualdad de Oportunidades para Mujeres y Hombres"

"Año del Fortalecimiento de la Soberanía Nacional"

"Año del Bicentenario del Congreso de la República del Perú"

**ANALISIS**

2.1. Mediante informe de referencia a), la Coordinadora Técnica Territorial, comunica a esta Unidad Territorial sobre la reducción de usuarios en las instituciones educativas de los ítems Acoria, Huancavelica 1, Huancavelica 2, Yauli y Huando porque cuentan con menor cantidad de usuarios en relación a los usuarios del anexo de la RDE N° D000193-2022-MIDIS/PNAEQW-DE, y se detalla en el cuadro siguiente:

Nro	Provincia	Distrito	Centro Poblado	Codigo Modular	Nombre	Nivel	ITEM	TIPO DE SERVICIO	Usuarios según siagie	Usuarios modificados con actualización	REDUCCION
1	HUANCAVELICA	ACORIA	PALLALLA	1106343	566	INICIAL	ACORIA	DESAYUNO + ALMUERZO	19	18	-1
2	HUANCAVELICA	ACORIA	AÑAYLLA	1495324	732	INICIAL	ACORIA	DESAYUNO + ALMUERZO	17	8	-9
3	HUANCAVELICA	ACORIA	CCACCASIRI	686964	199	INICIAL	ACORIA	DESAYUNO + ALMUERZO	15	14	-1
4	HUANCAVELICA	ACORIA	QUIMINA	716431	261	INICIAL	ACORIA	DESAYUNO + ALMUERZO	22	19	-3
5	HUANCAVELICA	ACORIA	PILLCOCANCHA	1504521	36482	INICIAL	ACORIA	DESAYUNO + ALMUERZO	17	13	-4
6	HUANCAVELICA	ACORIA	AMACO	1602747	1017	INICIAL	ACORIA	DESAYUNO + ALMUERZO	12	11	-1
7	HUANCAVELICA	ACORIA	SAN JUAN	1059351	525	INICIAL	ACORIA	DESAYUNO + ALMUERZO	19	9	-10
8	HUANCAVELICA	ACORIA	ACORIA	428136	110 DONATILDA SERPA PEÑA	INICIAL	ACORIA	DESAYUNO + ALMUERZO	76	54	-22
9	HUANCAVELICA	ACORIA	CHAYNAPAMPA	1495274	727	INICIAL	ACORIA	DESAYUNO + ALMUERZO	13	8	-5
10	HUANCAVELICA	ACORIA	JOSE CARLOS MARIATEGUI	1059435	529	INICIAL	ACORIA	DESAYUNO + ALMUERZO	8	7	-1
11	HUANCAVELICA	ACORIA	LOS ANGELES	1757285	1219	INICIAL	ACORIA	DESAYUNO + ALMUERZO	12	11	-1
12	HUANCAVELICA	ACORIA	CHUNCA	3960365	305 LOS MAIZALES	INICIAL	ACORIA	DESAYUNO + ALMUERZO	6	4	-2
13	HUANCAVELICA	ACORIA	LA VICTORIA DE HUAYLLAYOC	1504273	826	INICIAL	ACORIA	DESAYUNO + ALMUERZO	18	14	-4
14	HUANCAVELICA	ACORIA	MUQUECC ALTO	686659	174	INICIAL	ACORIA	DESAYUNO + ALMUERZO	11	7	-4
15	HUANCAVELICA	ACORIA	AYACCOCHA	746941	288	INICIAL	ACORIA	DESAYUNO + ALMUERZO	26	25	-1
16	HUANCAVELICA	ACORIA	CHILCAPUQUIO	1602754	1018	INICIAL	ACORIA	DESAYUNO + ALMUERZO	17	11	-6
17	HUANCAVELICA	ACORIA	RURUNCANCHA	1649730	1115	INICIAL	ACORIA	DESAYUNO + ALMUERZO	12	10	-2
18	HUANCAVELICA	ACORIA	CHILLHUACCASA	1602788	1021	INICIAL	ACORIA	DESAYUNO + ALMUERZO	7	2	-5
19	HUANCAVELICA	ACORIA	LLACAN	1504505	36401	INICIAL	ACORIA	DESAYUNO + ALMUERZO	5	3	-2
20	HUANCAVELICA	ACORIA	PALMIRA	1602846	1027	INICIAL	ACORIA	DESAYUNO + ALMUERZO	11	10	-1
21	HUANCAVELICA	ACORIA	VISTA ALEGRE	1495357	734	INICIAL	ACORIA	DESAYUNO + ALMUERZO	5	2	-3
22	HUANCAVELICA	ACORIA	PUCUTO	1559574	929	INICIAL	ACORIA	DESAYUNO + ALMUERZO	20	10	-10
23	HUANCAVELICA	ACORIA	YANAOCO	1503598	736	INICIAL	ACORIA	DESAYUNO + ALMUERZO	11	7	-4
24	HUANCAVELICA	ACORIA	PUCACANCHA	1649722	1114	INICIAL	ACORIA	DESAYUNO + ALMUERZO	7	4	-3
25	HUANCAVELICA	ACORIA	LAIMINA	1059674	558	INICIAL	ACORIA	DESAYUNO + ALMUERZO	47	43	-4
26	HUANCAVELICA	ACORIA	WARI	1603091	36348	INICIAL	ACORIA	DESAYUNO + ALMUERZO	18	14	-4
27	HUANCAVELICA	ACORIA	HUANASPAMPA	507475	139	INICIAL	ACORIA	DESAYUNO + ALMUERZO	38	32	-6
28	HUANCAVELICA	ACORIA	UYRUMPI	1602879	1030	INICIAL	ACORIA	DESAYUNO + ALMUERZO	11	10	-1
29	HUANCAVELICA	ACORIA	SILVA	1352103	686	INICIAL	ACORIA	DESAYUNO + ALMUERZO	20	18	-2



"Decenio de la Igualdad de Oportunidades para Mujeres y Hombres"

"Año del Fortalecimiento de la Soberanía Nacional"

"Año del Bicentenario del Congreso de la República del Perú"

30	HUANCAVELICA	ACORIA	3 ESTRELLAS	1504265	825	INICIAL	ACORIA	DESAYUNO + ALMUERZO	6	3	-3
31	HUANCAVELICA	ACORIA	LLOCLLAPAMPA	1602812	1024	INICIAL	ACORIA	DESAYUNO + ALMUERZO	12	10	-2
32	HUANCAVELICA	ACORIA	CHUPACA	600569	154	INICIAL	ACORIA	DESAYUNO + ALMUERZO	34	26	-8
33	HUANCAVELICA	ACORIA	PALMADERA	746933	287	INICIAL	ACORIA	DESAYUNO + ALMUERZO	4	3	-1
34	HUANCAVELICA	ACORIA	JATUNPAMPA	1602804	1023	INICIAL	ACORIA	DESAYUNO + ALMUERZO	15	13	-2
35	HUANCAVELICA	ACORIA	SAN JUAN DE AMPURHUAY	1602861	1029	INICIAL	ACORIA	DESAYUNO + ALMUERZO	8	6	-2
36	HUANCAVELICA	ACORIA	LIRIO	1352095	683	INICIAL	ACORIA	DESAYUNO + ALMUERZO	23	17	-6
37	HUANCAVELICA	ACORIA	ALTO ANDINO	1504463	1186	INICIAL	ACORIA	DESAYUNO + ALMUERZO	13	9	-4
38	HUANCAVELICA	ACORIA	YANANACO	2887609	305 LAS PATITAS	INICIAL	ACORIA	DESAYUNO + ALMUERZO	8	3	-5
39	HUANCAVELICA	ACORIA	BUENOS AIRES	1495282	728	INICIAL	ACORIA	DESAYUNO + ALMUERZO	6	4	-2
40	HUANCAVELICA	ACORIA	TROYA	1059633	556	INICIAL	ACORIA	DESAYUNO + ALMUERZO	14	11	-3
41	HUANCAVELICA	ACORIA	PACCHAC	1504257	824	INICIAL	ACORIA	DESAYUNO + ALMUERZO	13	8	-5
42	HUANCAVELICA	ACORIA	PATOJOCHA	1559558	748	INICIAL	ACORIA	DESAYUNO + ALMUERZO	23	16	-7
43	HUANCAVELICA	ACORIA	TINYACLLA	1059310	523	INICIAL	ACORIA	DESAYUNO + ALMUERZO	9	4	-5
44	HUANCAVELICA	ACORIA	LOS BRILLANTES	1504547	36738	INICIAL	ACORIA	DESAYUNO + ALMUERZO	15	13	-2
45	HUANCAVELICA	ACORIA	ALIANZA ANDINO	1314178	671	INICIAL	ACORIA	DESAYUNO + ALMUERZO	38	37	-1
46	HUANCAVELICA	ACORIA	PALLALLA	429001	36067	PRIMARIA	ACORIA	DESAYUNO + ALMUERZO	47	37	-10
47	HUANCAVELICA	ACORIA	CCACCASIRI	430322	36018	PRIMARIA	ACORIA	DESAYUNO + ALMUERZO	43	32	-11
48	HUANCAVELICA	ACORIA	QUIMINA	428656	36323	PRIMARIA	ACORIA	DESAYUNO + ALMUERZO	35	33	-2
49	HUANCAVELICA	ACORIA	AMACO	590596	36402	PRIMARIA	ACORIA	DESAYUNO + ALMUERZO	12	11	-1
50	HUANCAVELICA	ACORIA	HUANTAYLLA	429332	36346	PRIMARIA	ACORIA	DESAYUNO + ALMUERZO	11	10	-1
51	HUANCAVELICA	ACORIA	OCOPA	420018	36312	PRIMARIA	ACORIA	DESAYUNO + ALMUERZO	34	25	-9
52	HUANCAVELICA	ACORIA	CCOYLLORPANCCA	429324	36345	PRIMARIA	ACORIA	DESAYUNO + ALMUERZO	22	20	-2
53	HUANCAVELICA	ACORIA	YACUYSONCCO	530402	36395	PRIMARIA	ACORIA	DESAYUNO + ALMUERZO	15	14	-1
54	HUANCAVELICA	ACORIA	CHILCAPUQUIO	1664317	36820	PRIMARIA	ACORIA	DESAYUNO + ALMUERZO	41	35	-6
55	HUANCAVELICA	ACORIA	CHAYNAPAMPA	428961	36016	PRIMARIA	ACORIA	DESAYUNO + ALMUERZO	20	16	-4
56	HUANCAVELICA	ACORIA	HUANOPATA	429225	36316	PRIMARIA	ACORIA	DESAYUNO + ALMUERZO	11	3	-8
57	HUANCAVELICA	ACORIA	LLACAN	557751	36401	PRIMARIA	ACORIA	DESAYUNO + ALMUERZO	5	4	-1
58	HUANCAVELICA	ACORIA	PAMPA CORIS	716423	36544	PRIMARIA	ACORIA	DESAYUNO + ALMUERZO	16	12	-4
59	HUANCAVELICA	ACORIA	MUQUECC BAJO	428979	36019	PRIMARIA	ACORIA	DESAYUNO + ALMUERZO	31	25	-6
60	HUANCAVELICA	ACORIA	PUCUTO	429043	36076	PRIMARIA	ACORIA	DESAYUNO + ALMUERZO	19	16	-3
61	HUANCAVELICA	ACORIA	CHICHA	557819	36404	PRIMARIA	ACORIA	DESAYUNO + ALMUERZO	13	11	-2
62	HUANCAVELICA	ACORIA	YANAOCCO	471425	36377	PRIMARIA	ACORIA	DESAYUNO + ALMUERZO	37	33	-4
63	HUANCAVELICA	ACORIA	SAN ISIDRO DE AMPURHUAY	829424	36655	PRIMARIA	ACORIA	DESAYUNO + ALMUERZO	31	24	-7
64	HUANCAVELICA	ACORIA	PUCACANCHA	430496	36078	PRIMARIA	ACORIA	DESAYUNO + ALMUERZO	10	8	-2
65	HUANCAVELICA	ACORIA	LAIMINA	430462	36074	PRIMARIA	ACORIA	DESAYUNO + ALMUERZO	77	61	-16
66	HUANCAVELICA	ACORIA	HUANASPAMPA	430314	36017	PRIMARIA	ACORIA	DESAYUNO + ALMUERZO	113	96	-17
67	HUANCAVELICA	ACORIA	CCOLPAPAMPA	429217	36315	PRIMARIA	ACORIA	DESAYUNO + ALMUERZO	13	10	-3



PERU

Ministerio de Desarrollo  
e Inclusión SocialViceministerio  
de Prestaciones SocialesPrograma Nacional  
de Alimentación Escolar  
GALI WARMA

"Decenio de la Igualdad de Oportunidades para Mujeres y Hombres"

"Año del Fortalecimiento de la Soberanía Nacional"

"Año del Bicentenario del Congreso de la República del Perú"

68	HUANCAVELICA	ACORIA	SILVA	429191	36311	PRIMARIA	ACORIA	DESAYUNO + ALMUERZO	82	72	-10
69	HUANCAVELICA	ACORIA	NARANJA / NARANJAL	716456	36522	PRIMARIA	ACORIA	DESAYUNO + ALMUERZO	15	13	-2
70	HUANCAVELICA	ACORIA	LIRIO	429035	36073	PRIMARIA	ACORIA	DESAYUNO + ALMUERZO	29	21	-8
71	HUANCAVELICA	ACORIA	MOTOY	421651	36365	PRIMARIA	ACORIA	DESAYUNO + ALMUERZO	33	29	-4
72	HUANCAVELICA	ACORIA	JATUSPATA	770636	36636	PRIMARIA	ACORIA	DESAYUNO + ALMUERZO	18	12	-6
73	HUANCAVELICA	ACORIA	HUIÑACC CENTRO	430470	36075	PRIMARIA	ACORIA	DESAYUNO + ALMUERZO	18	12	-6
74	HUANCAVELICA	ACORIA	SAN JUAN DE AMPURHUAY	471300	36369	PRIMARIA	ACORIA	DESAYUNO + ALMUERZO	18	13	-5
75	HUANCAVELICA	ACORIA	PUCATICLLA	770628	36594	PRIMARIA	ACORIA	DESAYUNO + ALMUERZO	13	11	-2
76	HUANCAVELICA	ACORIA	LLAHUECC	429027	36071	PRIMARIA	ACORIA	DESAYUNO + ALMUERZO	7	4	-3
77	HUANCAVELICA	ACORIA	SAN MIGUEL DE PUCCACCOCHA	430504	36080	PRIMARIA	ACORIA	DESAYUNO + ALMUERZO	28	26	-2
78	HUANCAVELICA	ACORIA	ALIANZA ANDINO	421644	36364	PRIMARIA	ACORIA	DESAYUNO + ALMUERZO	70	69	-1
79	HUANCAVELICA	ACORIA	AÑANCUSI	600338	RICARDO PALMA	SECUNDARIA	ACORIA	DESAYUNO + ALMUERZO	132	123	-9
80	HUANCAVELICA	ACORIA	HUANASPAMPA	537803	LEONCIO PRADO GUTIERREZ	SECUNDARIA	ACORIA	DESAYUNO + ALMUERZO	138	116	-22
81	HUANCAVELICA	ACORIA	CHUPACA	687855	7 DE JUNIO	SECUNDARIA	ACORIA	DESAYUNO + ALMUERZO	91	77	-14
82	HUANCAVELICA	HUANCAVELICA	YANANACO	540658	143	INICIAL	HUANCAVELICA 1	DESAYUNO	54	48	-6
83	HUANCAVELICA	HUANCAVELICA	YANANACO	1466283	743	INICIAL	HUANCAVELICA 1	DESAYUNO	167	148	-19
84	HUANCAVELICA	HUANCAVELICA	HUANCAVELICA	600650	157	INICIAL	HUANCAVELICA 1	DESAYUNO	285	284	-1
85	HUANCAVELICA	HUANCAVELICA	HUANCAVELICA	428086	107	INICIAL	HUANCAVELICA 1	DESAYUNO	381	361	-20
86	HUANCAVELICA	HUANCAVELICA	YANANACO	428334	36009 MOISES ORDAYA ALIAGA	PRIMARIA	HUANCAVELICA 1	DESAYUNO	862	815	-47
87	HUANCAVELICA	HUANCAVELICA	HUANCAVELICA	428250	36001	PRIMARIA	HUANCAVELICA 1	DESAYUNO	840	832	-8
88	HUANCAVELICA	HUANCAVELICA	HUANCAVELICA	428268	36002	PRIMARIA	HUANCAVELICA 1	DESAYUNO	593	530	-63
89	HUANCAVELICA	HUANCAVELICA	HUANCAVELICA	428359	36011 ARTEMIO REY SANCHEZ JARA	PRIMARIA	HUANCAVELICA 1	DESAYUNO	172	154	-18
90	HUANCAVELICA	HUANCAVELICA	HUANCAVELICA	428482	37001	PRIMARIA	HUANCAVELICA 1	DESAYUNO	1462	1435	-27
91	HUANCAVELICA	HUANCAVELICA	SANTA ANA	421396	RAMON CASTILLA Y MARQUESADO	SECUNDARIA	HUANCAVELICA 1	DESAYUNO + ALMUERZO	274	252	-22
92	HUANCAVELICA	ASCENSION	CALLQUI GRANDE	1466275	739	INICIAL	HUANCAVELICA 2	DESAYUNO	25	23	-2
93	HUANCAVELICA	ASCENSION	CALLQUI CHICO	1400282	606	INICIAL	HUANCAVELICA 2	DESAYUNO	30	27	-3
94	HUANCAVELICA	HUACHOCOLPA	ATOCCMARCA	1731116	1220	INICIAL	HUANCAVELICA 2	DESAYUNO	5	4	-1
95	HUANCAVELICA	HUANCAVELICA	IMPERIAL	2775610	POLLITOS	INICIAL	HUANCAVELICA 2	DESAYUNO	3	2	-1
96	HUANCAVELICA	HUACHOCOLPA	CORRALPAMPA	1105410	331	INICIAL	HUANCAVELICA 2	DESAYUNO	9	7	-2
97	HUANCAVELICA	HUANCAVELICA	SACSAMARCA	600635	160	INICIAL	HUANCAVELICA 2	DESAYUNO	14	8	-6
98	HUANCAVELICA	HUANCAVELICA	SANTA BARBARA	2775601	FRESITAS	INICIAL	HUANCAVELICA 2	DESAYUNO	9	5	-4
99	HUANCAVELICA	HUANCAVELICA	SANTA BARBARA	747022	305	INICIAL	HUANCAVELICA 2	DESAYUNO	107	99	-8
100	HUANCAVELICA	HUANCAVELICA	SAN CRISTOBAL	1057991	531	INICIAL	HUANCAVELICA 2	DESAYUNO	77	76	-1
101	HUANCAVELICA	HUANCAVELICA	SAN CRISTOBAL	428094	113	INICIAL	HUANCAVELICA 2	DESAYUNO	75	71	-4
102	HUANCAVELICA	HUACHOCOLPA	NUEVA ESPERANZA	1504323	831	INICIAL	HUANCAVELICA 2	DESAYUNO	9	7	-2
103	HUANCAVELICA	HUANCAVELICA	HUAYLLARAGRA	2775611	LUCERITO DEL SABER	INICIAL	HUANCAVELICA 2	DESAYUNO	9	4	-5
104	HUANCAVELICA	HUANCAVELICA	PUEBLO LIBRE	686634	170	INICIAL	HUANCAVELICA 2	DESAYUNO	49	37	-12
105	HUANCAVELICA	HUANCAVELICA	SANTA ANA	746883	329	INICIAL	HUANCAVELICA 2	DESAYUNO	107	101	-6



PERU

Ministerio de Desarrollo  
e Inclusión SocialViceministerio  
de Prestaciones SocialesPrograma Nacional  
de Alimentación Escolar  
GALI WARMA

"Decenio de la Igualdad de Oportunidades para Mujeres y Hombres"

"Año del Fortalecimiento de la Soberanía Nacional"

"Año del Bicentenario del Congreso de la República del Perú"

106	HUANCAVELICA	HUANCAVELICA	SANTA ANA	563387	142	INICIAL	HUANCAVELICA 2	DESAYUNO	212	189	-23
107	HUANCAVELICA	HUANCAVELICA	MIRAFLORES	2775623	325 LAS ABEJITAS	INICIAL	HUANCAVELICA 2	DESAYUNO	5	2	-3
108	HUANCAVELICA	HUANCAVELICA	ANTACCOCHA	1058114	557	INICIAL	HUANCAVELICA 2	DESAYUNO	36	31	-5
109	HUANCAVELICA	HUANCAVELICA	PAMPACHACRA	686915	194	INICIAL	HUANCAVELICA 2	DESAYUNO	25	23	-2
110	HUANCAVELICA	ASCENSION	ASCENSION	1698349	36005	INICIAL	HUANCAVELICA 2	DESAYUNO	114	103	-11
111	HUANCAVELICA	ASCENSION	ASCENSION	1709609	1168	INICIAL	HUANCAVELICA 2	DESAYUNO	24	18	-6
112	HUANCAVELICA	ASCENSION	ASCENSION	715946	269	INICIAL	HUANCAVELICA 2	DESAYUNO	206	204	-2
113	HUANCAVELICA	ASCENSION	ASCENSION	549543	138	INICIAL	HUANCAVELICA 2	DESAYUNO	129	106	-23
114	HUANCAVELICA	HUANCAVELICA	SANTA ROSA	3886067	325 MARIPOSITAS	INICIAL	HUANCAVELICA 2	DESAYUNO	8	4	-4
115	HUANCAVELICA	HUANCAVELICA	UCHCURUMI	1649755	1116	INICIAL	HUANCAVELICA 2	DESAYUNO	21	19	-2
116	HUANCAVELICA	ASCENSION	CALLQUI GRANDE	471292	36368	PRIMARIA	HUANCAVELICA 2	DESAYUNO	48	42	-6
117	HUANCAVELICA	HUACHOCOLPA	CHUÑUMAYO	770529	36772	PRIMARIA	HUANCAVELICA 2	DESAYUNO	9	5	-4
118	HUANCAVELICA	HUACHOCOLPA	ATOCCMARCA	428441	36308	PRIMARIA	HUANCAVELICA 2	DESAYUNO	9	4	-5
119	HUANCAVELICA	HUACHOCOLPA	CORRALPAMPA	824235	36740	PRIMARIA	HUANCAVELICA 2	DESAYUNO	19	17	-2
120	HUANCAVELICA	HUANCAVELICA	SACSAMARCA	428300	36006	PRIMARIA	HUANCAVELICA 2	DESAYUNO	16	13	-3
121	HUANCAVELICA	HUANCAVELICA	SANTA BARBARA	746891	36556	PRIMARIA	HUANCAVELICA 2	DESAYUNO	141	136	-5
122	HUANCAVELICA	HUANCAVELICA	PUEBLO LIBRE	506774	36390	PRIMARIA	HUANCAVELICA 2	DESAYUNO	127	122	-5
123	HUANCAVELICA	HUANCAVELICA	TUCUCUCHO	428383	36061	PRIMARIA	HUANCAVELICA 2	DESAYUNO	3	2	-1
124	HUANCAVELICA	HUACHOCOLPA	NUEVA ESPERANZA	1106624	36769	PRIMARIA	HUANCAVELICA 2	DESAYUNO	30	24	-6
125	HUANCAVELICA	HUANCAVELICA	SANTA ANA	428342	36010	PRIMARIA	HUANCAVELICA 2	DESAYUNO	140	131	-9
126	HUANCAVELICA	HUANCAVELICA	SANTA ANA	1400217	36778	PRIMARIA	HUANCAVELICA 2	DESAYUNO	21	19	-2
127	HUANCAVELICA	HUANCAVELICA	PAMPACHACRA	428425	36065	PRIMARIA	HUANCAVELICA 2	DESAYUNO	40	39	-1
128	HUANCAVELICA	ASCENSION	ASCENSION	428284	36004	PRIMARIA	HUANCAVELICA 2	DESAYUNO	304	277	-27
129	HUANCAVELICA	ASCENSION	ASCENSION	428292	36005 JUAN VERGARA VILLAFUERTE	PRIMARIA	HUANCAVELICA 2	DESAYUNO	347	312	-35
130	HUANCAVELICA	HUANCAVELICA	CALLQUI CHICO	428466	36344 VALENTIN LOPEZ MOLINA	PRIMARIA	HUANCAVELICA 2	DESAYUNO	36	28	-8
131	HUANCAVELICA	HUANCAVELICA	HUAYLACUCHO	428318	36007	PRIMARIA	HUANCAVELICA 2	DESAYUNO	18	15	-3
132	HUANCAVELICA	HUACHOCOLPA	HUACHOCOLPA	525626	RICARDO PALMA	SECUNDARIA	HUANCAVELICA 2	DESAYUNO + ALMUERZO	163	147	-16
133	HUANCAVELICA	VILCA	DOS DE MAYO	3946234	310 LIDERES	INICIAL	HUANDO	DESAYUNO	4	2	-2
134	HUANCAVELICA	NUEVO OCCORO	OCCORO VIEJO	600593	155	INICIAL	HUANDO	DESAYUNO	25	17	-8
135	HUANCAVELICA	VILCA	CHAQUICOCHA	1314152	668	INICIAL	HUANDO	DESAYUNO	9	7	-2
136	HUANCAVELICA	VILCA	SALLCAHUARA	1105139	389	INICIAL	HUANDO	DESAYUNO	8	6	-2
137	HUANCAVELICA	PALCA	TITANCA	2793606	BOLITAS DE NIEVE	INICIAL	HUANDO	DESAYUNO	6	5	-1
138	HUANCAVELICA	VILCA	CHUYA	633073	164	INICIAL	HUANDO	DESAYUNO	11	10	-1
139	HUANCAVELICA	VILCA	LEON PAMPA	1684315	1135	INICIAL	HUANDO	DESAYUNO	9	5	-4
140	HUANCAVELICA	VILCA	LA LIBERTAD	3960372	310 PEQUEÑOS SABIOS	INICIAL	HUANDO	DESAYUNO	3	1	-2
141	HUANCAVELICA	PALCA	ÑUÑUNGAYOC	1314210	670	INICIAL	HUANDO	DESAYUNO	6	4	-2
142	HUANCAVELICA	VILCA	ACCOMARCA	686980	201	INICIAL	HUANDO	DESAYUNO	12	5	-7
143	HUANCAVELICA	NUEVO OCCORO	OCCOPAMPA	1684323	1136	INICIAL	HUANDO	DESAYUNO	5	2	-3



"Decenio de la Igualdad de Oportunidades para Mujeres y Hombres"

"Año del Fortalecimiento de la Soberanía Nacional"

"Año del Bicentenario del Congreso de la República del Perú"

144	HUANCAVELICA	VILCA	CCAPSARO	3960368	309 LOS TRIUNFADORES	INICIAL	HUANDO	DESAYUNO	5	3	-2
145	HUANCAVELICA	NUEVO OCCORO	SORAPATA	1602952	1038	INICIAL	HUANDO	DESAYUNO	5	2	-3
146	HUANCAVELICA	PALCA	CHILLHUAPAMPA	540757	144	INICIAL	HUANDO	DESAYUNO	6	5	-1
147	HUANCAVELICA	VILCA	SAN CARLOS	1105212	518	INICIAL	HUANDO	DESAYUNO	6	4	-2
148	HUANCAVELICA	VILCA	MATAHUASI	3960371	310 EL BUEN SABER	INICIAL	HUANDO	DESAYUNO	4	3	-1
149	HUANCAVELICA	VILCA	BUENOS AIRES	1105170	517	INICIAL	HUANDO	DESAYUNO	7	4	-3
150	HUANCAVELICA	VILCA	HUANCALPI	483685	136	INICIAL	HUANDO	DESAYUNO	19	11	-8
151	HUANCAVELICA	VILCA	CAMPO ALEGRE	1602960	1039	INICIAL	HUANDO	DESAYUNO	4	3	-1
152	HUANCAVELICA	CONAYCA	CONAYCA	428193	119	INICIAL	HUANDO	DESAYUNO	20	19	-1
153	HUANCAVELICA	IZCUCHACA	IZCUCHACA	428177	112	INICIAL	HUANDO	DESAYUNO	41	29	-12
154	HUANCAVELICA	LARIA	ZUNIPAMPA	746982	272	INICIAL	HUANDO	DESAYUNO	10	9	-1
155	HUANCAVELICA	ACOBAMBILLA	SAN MIGUEL	1105337	446	INICIAL	HUANDO	DESAYUNO	9	6	-3
156	HUANCAVELICA	LARIA	SAN JOSE DE BELEN	632927	167	INICIAL	HUANDO	DESAYUNO	12	10	-2
157	HUANCAVELICA	LARIA	PUQUIOCOCHA	3960373	310 LOS AMIGOS	INICIAL	HUANDO	DESAYUNO	3	1	-2
158	HUANCAVELICA	ACOBAMBILLA	TELAPACCHA	716548	242	INICIAL	HUANDO	DESAYUNO	10	6	-4
159	HUANCAVELICA	LARIA	LOS ANGELES	1059799	550	INICIAL	HUANDO	DESAYUNO	9	6	-3
160	HUANCAVELICA	CONAYCA	LEONCIO PRADO	1504497	36394	INICIAL	HUANDO	DESAYUNO	5	4	-1
161	HUANCAVELICA	CONAYCA	PROGRESO	2783701	311 LOS CONEJITOS	INICIAL	HUANDO	DESAYUNO	6	3	-3
162	HUANCAVELICA	HUAYLLAHUARA	HUAYLLAHUARA	483677	135	INICIAL	HUANDO	DESAYUNO	12	10	-2
163	HUANCAVELICA	ACOBAMBILLA	SANTA ROSA	747113	321	INICIAL	HUANDO	DESAYUNO	9	6	-3
164	HUANCAVELICA	VILCA	VILCA	428235	122	INICIAL	HUANDO	DESAYUNO	11	6	-5
165	HUANCAVELICA	ACOBAMBILLA	CCOLLAPATA	1602721	1015	INICIAL	HUANDO	DESAYUNO	9	5	-4
166	HUANCAVELICA	ACOBAMBILLA	ANCCAPA	471433	131	INICIAL	HUANDO	DESAYUNO	8	3	-5
167	HUANCAVELICA	ACOBAMBILLA	PATAHUASI	1649748	1113	INICIAL	HUANDO	DESAYUNO	4	2	-2
168	HUANCAVELICA	HUANDO	PUEBLO LIBRE	1602937	1036	INICIAL	HUANDO	DESAYUNO + ALMUERZO	8	6	-2
169	HUANCAVELICA	MOYA	MARQUILLA	1602945	1037	INICIAL	HUANDO	DESAYUNO + ALMUERZO	9	6	-3
170	HUANCAVELICA	MOYA	YAUYOPATA	1105097	387	INICIAL	HUANDO	DESAYUNO + ALMUERZO	13	7	-6
171	HUANCAVELICA	PILCHACA	PILCHACA	428201	120	INICIAL	HUANDO	DESAYUNO + ALMUERZO	18	13	-5
172	HUANCAVELICA	MOYA	MOYA	428227	117	INICIAL	HUANDO	DESAYUNO + ALMUERZO	14	8	-6
173	HUANCAVELICA	HUANDO	MIRAFLORES	686766	179	INICIAL	HUANDO	DESAYUNO + ALMUERZO	23	18	-5
174	HUANCAVELICA	MOYA	SAN MIGUEL DE QUIÑIRI	1603059	36133	INICIAL	HUANDO	DESAYUNO + ALMUERZO	4	1	-3
175	HUANCAVELICA	HUANDO	CUYAO	1504554	36788	INICIAL	HUANDO	DESAYUNO + ALMUERZO	9	6	-3
176	HUANCAVELICA	HUANDO	TINYACLLA	687053	211	INICIAL	HUANDO	DESAYUNO + ALMUERZO	28	21	-7
177	HUANCAVELICA	MANTA	CCOROSITOC	747139	306	INICIAL	HUANDO	DESAYUNO + ALMUERZO	8	7	-1
178	HUANCAVELICA	MANTA	SAN LUIS	2796905	309 LAS ABEJITAS	INICIAL	HUANDO	DESAYUNO + ALMUERZO	3	2	-1
179	HUANCAVELICA	HUANDO	UTUSHUAYCCO	1504414	1189	INICIAL	HUANDO	DESAYUNO + ALMUERZO	9	5	-4
180	HUANCAVELICA	HUANDO	NUEVA ACOBAMBILLA	1504448	36339	INICIAL	HUANDO	DESAYUNO + ALMUERZO	5	4	-1
181	HUANCAVELICA	HUANDO	PUCASANCCA	1504042	802	INICIAL	HUANDO	DESAYUNO + ALMUERZO	4	3	-1



"Decenio de la Igualdad de Oportunidades para Mujeres y Hombres"

"Año del Fortalecimiento de la Soberanía Nacional"

"Año del Bicentenario del Congreso de la República del Perú"

182	HUANCAVELICA	HUANDO	OLLANTAYTAMBO	1504059	803	INICIAL	HUANDO	DESAYUNO + ALMUERZO	12	11	-1
183	HUANCAVELICA	MANTA	MANTA	507871	141	INICIAL	HUANDO	DESAYUNO + ALMUERZO	24	21	-3
184	HUANCAVELICA	MANTA	CANCHOCERCA	1684349	1159	INICIAL	HUANDO	DESAYUNO + ALMUERZO	8	6	-2
185	HUANCAVELICA	HUANDO	CACHICUYAO	2881905	308 GRANITOS DE ORO	INICIAL	HUANDO	DESAYUNO + ALMUERZO	5	1	-4
186	HUANCAVELICA	HUANDO	YANACOLLA	686972	200	INICIAL	HUANDO	DESAYUNO + ALMUERZO	23	20	-3
187	HUANCAVELICA	PILCHACA	SEBASTIAN BARRANCA	3946236	310 SEMILLITAS	INICIAL	HUANDO	DESAYUNO + ALMUERZO	4	3	-1
188	HUANCAVELICA	HUANDO	TAPANA	1504034	801	INICIAL	HUANDO	DESAYUNO + ALMUERZO	15	13	-2
189	HUANCAVELICA	HUANDO	PAMPALANYA	1504513	36419	INICIAL	HUANDO	DESAYUNO + ALMUERZO	25	20	-5
190	HUANCAVELICA	HUANDO	HUANDO	428110	115	INICIAL	HUANDO	DESAYUNO + ALMUERZO	56	50	-6
191	HUANCAVELICA	CUENCA	LUQUIA	507772	140	INICIAL	HUANDO	DESAYUNO + ALMUERZO	9	4	-5
192	HUANCAVELICA	CUENCA	CUENCA	428219	121	INICIAL	HUANDO	DESAYUNO + ALMUERZO	15	9	-6
193	HUANCAVELICA	CUENCA	SAN VIDAL	1602887	1031	INICIAL	HUANDO	DESAYUNO + ALMUERZO	9	7	-2
194	HUANCAVELICA	MANTA	CCOLLA	540195	145	INICIAL	HUANDO	DESAYUNO + ALMUERZO	12	8	-4
195	HUANCAVELICA	PALCA	HUAYANAY	430629	36106	PRIMARIA	HUANDO	DESAYUNO	22	18	-4
196	HUANCAVELICA	NUEVO OCCORO	OCCORO VIEJO	428532	36028	PRIMARIA	HUANDO	DESAYUNO	58	57	-1
197	HUANCAVELICA	NUEVO OCCORO	BUENOS AIRES	429928	36099	PRIMARIA	HUANDO	DESAYUNO	19	16	-3
198	HUANCAVELICA	VILCA	SALLCAHUARA	420364	36148	PRIMARIA	HUANDO	DESAYUNO	15	12	-3
199	HUANCAVELICA	PALCA	TITANCA	430637	36108	PRIMARIA	HUANDO	DESAYUNO	14	11	-3
200	HUANCAVELICA	VILCA	CHUYA	420158	36060	PRIMARIA	HUANDO	DESAYUNO	9	7	-2
201	HUANCAVELICA	NUEVO OCCORO	NUEVO OCCORO	428524	36027	PRIMARIA	HUANDO	DESAYUNO	74	71	-3
202	HUANCAVELICA	NUEVO OCCORO	OCCOPAMPA	1738616	36833	PRIMARIA	HUANDO	DESAYUNO	13	9	-4
203	HUANCAVELICA	PALCA	CONAYCASA	430371	36030	PRIMARIA	HUANDO	DESAYUNO	22	20	-2
204	HUANCAVELICA	NUEVO OCCORO	TAMBOPATA	428615	36101	PRIMARIA	HUANDO	DESAYUNO	37	33	-4
205	HUANCAVELICA	ACOBAMBILLA	PAMPAHUASI	430702	36115	PRIMARIA	HUANDO	DESAYUNO	16	11	-5
206	HUANCAVELICA	PALCA	LA FLORIDA	716506	36545	PRIMARIA	HUANDO	DESAYUNO	24	23	-1
207	HUANCAVELICA	PALCA	CHILLHUAPAMPA	430611	36105	PRIMARIA	HUANDO	DESAYUNO	10	8	-2
208	HUANCAVELICA	VILCA	SAN CARLOS	420273	36139	PRIMARIA	HUANDO	DESAYUNO	7	4	-3
209	HUANCAVELICA	ACOBAMBILLA	SAN JOSE DE ACOBAMBILLA	430397	36032	PRIMARIA	HUANDO	DESAYUNO	50	48	-2
210	HUANCAVELICA	VILCA	RIEGOPAMPA	420307	36142	PRIMARIA	HUANDO	DESAYUNO	25	23	-2
211	HUANCAVELICA	PALCA	MANCHAYLLA	430645	36109	PRIMARIA	HUANDO	DESAYUNO	8	6	-2
212	HUANCAVELICA	PALCA	CCANCCA HUA	551838	36381	PRIMARIA	HUANDO	DESAYUNO	3	2	-1
213	HUANCAVELICA	VILCA	BUENOS AIRES	420331	36145	PRIMARIA	HUANDO	DESAYUNO	22	18	-4
214	HUANCAVELICA	VILCA	CORICOCHA	420133	36058	PRIMARIA	HUANDO	DESAYUNO	27	24	-3
215	HUANCAVELICA	VILCA	HUANCALPI	420141	36059	PRIMARIA	HUANDO	DESAYUNO	28	24	-4
216	HUANCAVELICA	VILCA	CAMPO ALEGRE	420349	36146	PRIMARIA	HUANDO	DESAYUNO	19	15	-4
217	HUANCAVELICA	LARIA	LARIA	429860	36048	PRIMARIA	HUANDO	DESAYUNO	36	34	-2
218	HUANCAVELICA	ACOBAMBILLA	SAN MIGUEL	430660	36111	PRIMARIA	HUANDO	DESAYUNO	15	11	-4
219	HUANCAVELICA	IZCUCHACA	TAMBILLO	429787	36037	PRIMARIA	HUANDO	DESAYUNO	126	117	-9



PERU

Ministerio de Desarrollo  
e Inclusión SocialViceministerio  
de Prestaciones SocialesPrograma Nacional  
de Alimentación Escolar  
GALI WARMA

"Decenio de la Igualdad de Oportunidades para Mujeres y Hombres"  
"Año del Fortalecimiento de la Soberanía Nacional"  
"Año del Bicentenario del Congreso de la República del Perú"

220	HUANCAVELICA	ACOBAMBILLA	VIÑAS	430413	36034	PRIMARIA	HUANDO	DESAYUNO	34	31	-3
221	HUANCAVELICA	ACOBAMBILLA	TELAPACCHA	1232073	36035	PRIMARIA	HUANDO	DESAYUNO	17	15	-2
222	HUANCAVELICA	HUAYLLAHUARA	UYTUNIZO	622654	36129	PRIMARIA	HUANDO	DESAYUNO	5	3	-2
223	HUANCAVELICA	ACOBAMBILLA	PALLPAPAMPA	430678	36112	PRIMARIA	HUANDO	DESAYUNO	12	10	-2
224	HUANCAVELICA	HUAYLLAHUARA	ILLACO	420174	36127	PRIMARIA	HUANDO	DESAYUNO	6	5	-1
225	HUANCAVELICA	HUAYLLAHUARA	HUAYLLAHUARA	420067	36045	PRIMARIA	HUANDO	DESAYUNO	21	18	-3
226	HUANCAVELICA	ACOBAMBILLA	SAN JUAN DE JERUSALEN	430694	36114	PRIMARIA	HUANDO	DESAYUNO	30	29	-1
227	HUANCAVELICA	ACOBAMBILLA	SAN ANTONIO	430652	36110	PRIMARIA	HUANDO	DESAYUNO	24	20	-4
228	HUANCAVELICA	VILCA	VILCA	420117	36056	PRIMARIA	HUANDO	DESAYUNO	37	26	-11
229	HUANCAVELICA	IZCUCHACA	LARMENTA	429803	36039	PRIMARIA	HUANDO	DESAYUNO	6	3	-3
230	HUANCAVELICA	MOYA	PUTACCA	587568	36406	PRIMARIA	HUANDO	DESAYUNO + ALMUERZO	8	5	-3
231	HUANCAVELICA	MOYA	YAUYPATA	420240	36135	PRIMARIA	HUANDO	DESAYUNO + ALMUERZO	14	11	-3
232	HUANCAVELICA	MOYA	SAN MIGUEL DE QUIÑIRI	420224	36133	PRIMARIA	HUANDO	DESAYUNO + ALMUERZO	4	3	-1
233	HUANCAVELICA	HUANDO	CUYAO	1314392	36788	PRIMARIA	HUANDO	DESAYUNO + ALMUERZO	12	8	-4
234	HUANCAVELICA	HUANDO	TINYACLLA	430512	36084	PRIMARIA	HUANDO	DESAYUNO + ALMUERZO	84	71	-13
235	HUANCAVELICA	MANTA	CCOROSITOC	430546	36095	PRIMARIA	HUANDO	DESAYUNO + ALMUERZO	12	11	-1
236	HUANCAVELICA	HUANDO	ESCALERA	428557	36087	PRIMARIA	HUANDO	DESAYUNO + ALMUERZO	4	2	-2
237	HUANCAVELICA	HUANDO	CACHI ALTO	716514	36552	PRIMARIA	HUANDO	DESAYUNO + ALMUERZO	22	21	-1
238	HUANCAVELICA	HUANDO	NUEVA ACOBAMBILLA	428664	36339	PRIMARIA	HUANDO	DESAYUNO + ALMUERZO	36	33	-3
239	HUANCAVELICA	HUANDO	VISTA ALEGRE	430041	36338	PRIMARIA	HUANDO	DESAYUNO + ALMUERZO	58	41	-17
240	HUANCAVELICA	PILCHACA	VISTA ALEGRE	430025	36324	PRIMARIA	HUANDO	DESAYUNO + ALMUERZO	4	3	-1
241	HUANCAVELICA	HUANDO	CACHICUYAO	429910	36085	PRIMARIA	HUANDO	DESAYUNO + ALMUERZO	12	8	-4
242	HUANCAVELICA	HUANDO	MUQUE	600924	36426	PRIMARIA	HUANDO	DESAYUNO + ALMUERZO	15	14	-1
243	HUANCAVELICA	HUANDO	YANACOLLPA	428581	36090	PRIMARIA	HUANDO	DESAYUNO + ALMUERZO	56	51	-5
244	HUANCAVELICA	CUENCA	CHAQUICOCHA	716449	36521	PRIMARIA	HUANDO	DESAYUNO + ALMUERZO	7	6	-1
245	HUANCAVELICA	CUENCA	MINAPAMPA	429977	36126	PRIMARIA	HUANDO	DESAYUNO + ALMUERZO	13	12	-1
246	HUANCAVELICA	CUENCA	INCAÑAN	557843	36397	PRIMARIA	HUANDO	DESAYUNO + ALMUERZO	6	5	-1
247	HUANCAVELICA	CUENCA	CUENCA	429837	36042	PRIMARIA	HUANDO	DESAYUNO + ALMUERZO	47	36	-11
248	HUANCAVELICA	CUENCA	SAN VIDAL	571679	36408	PRIMARIA	HUANDO	DESAYUNO + ALMUERZO	23	14	-9
249	HUANCAVELICA	CUENCA	YARCCA PAMPA	430009	36296	PRIMARIA	HUANDO	DESAYUNO + ALMUERZO	11	9	-2
250	HUANCAVELICA	MANTA	SANTA ROSA	430355	36026	PRIMARIA	HUANDO	DESAYUNO + ALMUERZO	6	4	-2
251	HUANCAVELICA	HUANDO	ÑAHINCUCO	747048	36571	PRIMARIA	HUANDO	DESAYUNO + ALMUERZO	11	10	-1
252	HUANCAVELICA	HUANDO	VIZCAPATA	428565	36088	PRIMARIA	HUANDO	DESAYUNO + ALMUERZO	8	7	-1
253	HUANCAVELICA	HUANDO	LLACLALTO	428649	36322	PRIMARIA	HUANDO	DESAYUNO + ALMUERZO	25	21	-4
254	HUANCAVELICA	MOYA	PUTACCA	1780295	36406	SECUNDARIA	HUANDO	DESAYUNO + ALMUERZO	25	14	-11
255	HUANCAVELICA	PALCA	PALCA / PALLCA	421362	TUPAC AMARU	SECUNDARIA	HUANDO	DESAYUNO + ALMUERZO	144	130	-14
256	HUANCAVELICA	PALCA	PUTACCA	1059831	JOSE MARIA ARGUEDAS	SECUNDARIA	HUANDO	DESAYUNO + ALMUERZO	59	53	-6
257	HUANCAVELICA	MOYA	MOYA	421339	SAN MIGUEL	SECUNDARIA	HUANDO	DESAYUNO + ALMUERZO	78	73	-5



PERU

Ministerio de Desarrollo  
e Inclusión SocialViceministerio  
de Prestaciones SocialesPrograma Nacional  
de Alimentación Escolar  
GALI WARMA

"Decenio de la Igualdad de Oportunidades para Mujeres y Hombres"  
"Año del Fortalecimiento de la Soberanía Nacional"  
"Año del Bicentenario del Congreso de la República del Perú"

258	HUANCAVELICA	HUANDO	TINYACLLA	697631	FRANCISCO BOLOGNESI	SECUNDARIA	HUANDO	DESAYUNO + ALMUERZO	89	79	-10
259	HUANCAVELICA	VILCA	RIEGOPAMPA	1780311	36142	SECUNDARIA	HUANDO	DESAYUNO + ALMUERZO	17	15	-2
260	HUANCAVELICA	VILCA	CAMPO ALEGRE	1780329	36146	SECUNDARIA	HUANDO	DESAYUNO + ALMUERZO	16	12	-4
261	HUANCAVELICA	HUANDO	HUANDO	421263	MARISCAL AGUSTIN GAMARRA	SECUNDARIA	HUANDO	DESAYUNO + ALMUERZO	207	201	-6
262	HUANCAVELICA	CUENCA	LUQUIA	1106384	JOSE CARLOS MARIATEGUI	SECUNDARIA	HUANDO	DESAYUNO + ALMUERZO	115	111	-4
263	HUANCAVELICA	LARIA	LARIA	571737	DOS DE MAYO	SECUNDARIA	HUANDO	DESAYUNO + ALMUERZO	58	54	-4
264	HUANCAVELICA	ACOBAMBILLA	SAN ANTONIO	1780337	36110	SECUNDARIA	HUANDO	DESAYUNO + ALMUERZO	25	18	-7
265	HUANCAVELICA	HUANDO	LLACLALTO	1106467	LA UNION	SECUNDARIA	HUANDO	DESAYUNO + ALMUERZO	68	60	-8
266	HUANCAVELICA	YAULI	PUCAPAMPA	1400357	607	INICIAL	YAULI	DESAYUNO	36	35	-1
267	HUANCAVELICA	YAULI	CHACARILLA	1400290	604	INICIAL	YAULI	DESAYUNO	37	29	-8
268	HUANCAVELICA	YAULI	SANTA ROSA DE CHOPCCA	1400043	613	INICIAL	YAULI	DESAYUNO	43	41	-2
269	HUANCAVELICA	YAULI	CAÑAYPATA	1504174	816	INICIAL	YAULI	DESAYUNO	24	20	-4
270	HUANCAVELICA	YAULI	HUSNUPATA	1058676	386	INICIAL	YAULI	DESAYUNO	27	23	-4
271	HUANCAVELICA	YAULI	OCCE RUMI	1495266	726	INICIAL	YAULI	DESAYUNO	11	8	-3
272	HUANCAVELICA	YAULI	LLUMCHIPAMPA	1504125	811	INICIAL	YAULI	DESAYUNO	15	10	-5
273	HUANCAVELICA	YAULI	SACHAPITE	687061	212	INICIAL	YAULI	DESAYUNO	43	37	-6
274	HUANCAVELICA	YAULI	TACSANA	1400332	603	INICIAL	YAULI	DESAYUNO	28	26	-2
275	HUANCAVELICA	YAULI	MUYUCANCHA / MUYUCANCHA	2892605	LOS PATITOS	INICIAL	YAULI	DESAYUNO	5	2	-3
276	HUANCAVELICA	YAULI	HUAYCHARUMI	1504224	821	INICIAL	YAULI	DESAYUNO	10	6	-4
277	HUANCAVELICA	YAULI	QUISHUARPAMPA	1495241	724	INICIAL	YAULI	DESAYUNO	20	11	-9
278	HUANCAVELICA	YAULI	ACCOCANCHA	3964981	324 - LAS MARIPOSITAS	INICIAL	YAULI	DESAYUNO	13	10	-3
279	HUANCAVELICA	YAULI	CHICHUCANCHA	1504208	819	INICIAL	YAULI	DESAYUNO	12	7	-5
280	HUANCAVELICA	YAULI	ANCHANCCAYRA / ACCOCCASA	1504240	823	INICIAL	YAULI	DESAYUNO	11	10	-1
281	HUANCAVELICA	YAULI	MOSOCC CANCHA	1504190	818	INICIAL	YAULI	DESAYUNO	12	8	-4
282	HUANCAVELICA	YAULI	ISCCUSAÑA	1504166	815	INICIAL	YAULI	DESAYUNO	11	10	-1
283	HUANCAVELICA	YAULI	LIMAPAMPA	1504372	720	INICIAL	YAULI	DESAYUNO	13	9	-4
284	HUANCAVELICA	YAULI	BELLA VISTA	2885328	301 GOTITAS DE AMOR	INICIAL	YAULI	DESAYUNO	6	4	-2
285	HUANCAVELICA	YAULI	PALTAMACHAY	1400134	605	INICIAL	YAULI	DESAYUNO	39	34	-5
286	HUANCAVELICA	YAULI	ATALLA	1245141	575	INICIAL	YAULI	DESAYUNO	38	29	-9
287	HUANCAVELICA	YAULI	CCOLLPACCASA	1058718	522	INICIAL	YAULI	DESAYUNO	67	56	-11
288	HUANCAVELICA	YAULI	POMAPAMPA CASAPATA	1603034	1046	INICIAL	YAULI	DESAYUNO	13	11	-2
289	HUANCAVELICA	YAULI	TOTORAPAMPA	1504141	813	INICIAL	YAULI	DESAYUNO	7	5	-2
290	HUANCAVELICA	YAULI	CASTILLOPATA	1059559	554	INICIAL	YAULI	DESAYUNO	79	59	-20
291	HUANCAVELICA	YAULI	HORNOPAMPA	1504117	810	INICIAL	YAULI	DESAYUNO	24	23	-1
292	HUANCAVELICA	YAULI	VISTA ALEGRE	1400308	621	INICIAL	YAULI	DESAYUNO	18	14	-4
293	HUANCAVELICA	YAULI	MATIPACCANA	1504380	721	INICIAL	YAULI	DESAYUNO	21	19	-2
294	HUANCAVELICA	YAULI	CCESCEHUAYCO	1400266	610	INICIAL	YAULI	DESAYUNO	49	47	-2
295	HUANCAVELICA	YAULI	CCOYLLOR	1602978	1040	INICIAL	YAULI	DESAYUNO	5	1	-4



"Decenio de la Igualdad de Oportunidades para Mujeres y Hombres"

"Año del Fortalecimiento de la Soberanía Nacional"

"Año del Bicentenario del Congreso de la República del Perú"

296	HUANCAVELICA	YAULI	CCASAPATA	716373	237	INICIAL	YAULI	DESAYUNO	60	57	-3
297	HUANCAVELICA	YAULI	CHACAPAMPA	1602994	1042	INICIAL	YAULI	DESAYUNO	13	10	-3
298	HUANCAVELICA	YAULI	MIRAFLORES ATALLA	1504216	820	INICIAL	YAULI	DESAYUNO	13	9	-4
299	HUANCAVELICA	YAULI	SAN JUAN DE CCHARHUACC	1106186	565	INICIAL	YAULI	DESAYUNO	122	117	-5
300	HUANCAVELICA	YAULI	PUCACCASA	1400274	620	INICIAL	YAULI	DESAYUNO	28	26	-2
301	HUANCAVELICA	YAULI	AMBATO	1058791	530	INICIAL	YAULI	DESAYUNO	28	25	-3
302	HUANCAVELICA	YAULI	PANTACHI SUR	1400258	609	INICIAL	YAULI	DESAYUNO	31	26	-5
303	HUANCAVELICA	YAULI	SUYUCCACCA	2885336	324 LAS VICUÑTAS	INICIAL	YAULI	DESAYUNO	6	2	-4
304	HUANCAVELICA	YAULI	UCHCUS INCAÑAN	429241	36318	PRIMARIA	YAULI	DESAYUNO	57	54	-3
305	HUANCAVELICA	YAULI	CONDOR HUACHANA	429266	36320	PRIMARIA	YAULI	DESAYUNO	89	86	-3
306	HUANCAVELICA	YAULI	YAULI	428987	36036	PRIMARIA	YAULI	DESAYUNO	435	409	-26
307	HUANCAVELICA	YAULI	HUSNUPATA	429407	36357	PRIMARIA	YAULI	DESAYUNO	49	42	-7
308	HUANCAVELICA	YAULI	OCCE RUMI	716415	36543	PRIMARIA	YAULI	DESAYUNO	14	9	-5
309	HUANCAVELICA	YAULI	SACHAPITE	551739	36384	PRIMARIA	YAULI	DESAYUNO	117	112	-5
310	HUANCAVELICA	YAULI	TACSANA	429092	36117	PRIMARIA	YAULI	DESAYUNO	115	107	-8
311	HUANCAVELICA	YAULI	MEJORADA CHOPCCA	829630	36739	PRIMARIA	YAULI	DESAYUNO	30	28	-2
312	HUANCAVELICA	YAULI	PARCCACANCHA	429399	36363	PRIMARIA	YAULI	DESAYUNO	11	8	-3
313	HUANCAVELICA	YAULI	LIMAPAMPA	829721	36741	PRIMARIA	YAULI	DESAYUNO	23	22	-1
314	HUANCAVELICA	YAULI	CCARAHUASA	697821	36463	PRIMARIA	YAULI	DESAYUNO	36	29	-7
315	HUANCAVELICA	YAULI	CHUÑUNA PAMPA	430256	36327	PRIMARIA	YAULI	DESAYUNO	48	47	-1
316	HUANCAVELICA	YAULI	ATALLA	429373	36350	PRIMARIA	YAULI	DESAYUNO	97	89	-8
317	HUANCAVELICA	YAULI	CCOLLPACCASA	1059062	36330	PRIMARIA	YAULI	DESAYUNO	146	137	-9
318	HUANCAVELICA	YAULI	CASTILLOPATA	429126	36121	PRIMARIA	YAULI	DESAYUNO	225	202	-23
319	HUANCAVELICA	YAULI	TANTAJATO	1400118	36776	PRIMARIA	YAULI	DESAYUNO	31	25	-6
320	HUANCAVELICA	YAULI	VISTA ALEGRE	637991	36453	PRIMARIA	YAULI	DESAYUNO	45	40	-5
321	HUANCAVELICA	YAULI	MATIPACCANA	429381	36351	PRIMARIA	YAULI	DESAYUNO	63	53	-10
322	HUANCAVELICA	YAULI	CCOYLLOR	1352137	36787	PRIMARIA	YAULI	DESAYUNO	11	10	-1
323	HUANCAVELICA	YAULI	CHACAPAMPA	644070	36470	PRIMARIA	YAULI	DESAYUNO	34	27	-7
324	HUANCAVELICA	YAULI	LOS ANGELES DE CCHARAHUASA	419994	36119	PRIMARIA	YAULI	DESAYUNO	42	39	-3
325	HUANCAVELICA	YAULI	CENTRO PACHACLLA	638239	36443	PRIMARIA	YAULI	DESAYUNO	23	15	-8
326	HUANCAVELICA	YAULI	DOS DE MAYO / CHOPCCA	1244987	36775	PRIMARIA	YAULI	DESAYUNO	10	7	-3
327	HUANCAVELICA	YAULI	AMBATO	429100	36118	PRIMARIA	YAULI	DESAYUNO	134	124	-10
328	HUANCAVELICA	YAULI	PANTACHI SUR	429118	36120	PRIMARIA	YAULI	DESAYUNO	72	60	-12
329	HUANCAVELICA	YAULI	PANTACHI NORTE	429167	36294	PRIMARIA	YAULI	DESAYUNO	69	56	-13
330	HUANCAVELICA	YAULI	SOTOPAMPA	829697	36383	PRIMARIA	YAULI	DESAYUNO	70	61	-9
331	HUANCAVELICA	YAULI	CHUCLLACCASA	1058122	MARIANO MELGAR VALDIVIESO	SECUNDARIA	YAULI	DESAYUNO + ALMUERZO	120	96	-24
332	HUANCAVELICA	YAULI	YAULI	552232	SAN MARTIN DE PORRES	SECUNDARIA	YAULI	DESAYUNO + ALMUERZO	366	357	-9
333	HUANCAVELICA	YAULI	CCOLLPACCASA	1400092	JOSE MARIA ARGUERAS ALTAMIRANO	SECUNDARIA	YAULI	DESAYUNO + ALMUERZO	148	142	-6



"Decenio de la Igualdad de Oportunidades para Mujeres y Hombres"

"Año del Fortalecimiento de la Soberanía Nacional"

"Año del Bicentenario del Congreso de la República del Perú"

334	HUANCAVELICA	YAULI	CASTILLOPATA	1106145	ANDRES BELLO	SECUNDARIA	YAULI	DESAYUNO + ALMUERZO	224	198	-26
335	HUANCAVELICA	YAULI	LOS ANGELES DE CCARAHUASA	1106269	LOS ANGELES DE CCARAHUASA	SECUNDARIA	YAULI	DESAYUNO + ALMUERZO	88	68	-20

2.2. Mediante informe de referencia b), la Coordinadora Técnica Territorial, comunica a esta Unidad Territorial sobre el incremento de usuarios en las instituciones educativas de los ítems Acoria, Huancavelica 1, Huancavelica 2, Yauli y Huando porque cuentan con mayor cantidad de usuarios en relación a los usuarios del anexo de la RDE N° D000193-2022-MIDIS/PNAEQW-DE, y se detalla en el cuadro siguiente:

Nro	Provincia	Distrito	Centro Poblado	Codigo Modular	Nombre	Nivel	ITEM	TIPO DE SERVICIO	Usuarios	Usuarios Cambio	INCREMENTO
1	HUANCAVELICA	ACORIA	HUIÑACCPAMPA	1059278	521	INICIAL	ACORIA	DESAYUNO + ALMUERZO	4	5	1
2	HUANCAVELICA	ACORIA	AUQUIS	1504455	36066	INICIAL	ACORIA	DESAYUNO + ALMUERZO	3	4	1
3	HUANCAVELICA	ACORIA	HUAYLLACCOTO	1232636	586	INICIAL	ACORIA	DESAYUNO + ALMUERZO	6	8	2
4	HUANCAVELICA	ACORIA	AÑANCUSI	716381	238	INICIAL	ACORIA	DESAYUNO + ALMUERZO	28	30	2
5	HUANCAVELICA	ACORIA	CCOSNIPUQUIO	1495290	729	INICIAL	ACORIA	DESAYUNO + ALMUERZO	22	25	3
6	HUANCAVELICA	ACORIA	OCOPA	1570738	931	INICIAL	ACORIA	DESAYUNO + ALMUERZO	4	6	2
7	HUANCAVELICA	ACORIA	YACUYSONCCO	1495340	735	INICIAL	ACORIA	DESAYUNO + ALMUERZO	6	11	5
8	HUANCAVELICA	ACORIA	LOS LIBERTADORES	1602820	1025	INICIAL	ACORIA	DESAYUNO + ALMUERZO	10	13	3
9	HUANCAVELICA	ACORIA	PAMPA CORIS	1504562	36544	INICIAL	ACORIA	DESAYUNO + ALMUERZO	9	10	1
10	HUANCAVELICA	ACORIA	CONCHAN	1059393	528	INICIAL	ACORIA	DESAYUNO + ALMUERZO	27	31	4
11	HUANCAVELICA	ACORIA	MOTOY	1603109	1187	INICIAL	ACORIA	DESAYUNO + ALMUERZO	14	20	6
12	HUANCAVELICA	ACORIA	UNION AMBO	1495332	733	INICIAL	ACORIA	DESAYUNO + ALMUERZO	14	15	1
13	HUANCAVELICA	ACORIA	CCASAPATA	1602770	1020	INICIAL	ACORIA	DESAYUNO + ALMUERZO	11	12	1
14	HUANCAVELICA	ACORIA	JATUSPATA	1559566	928	INICIAL	ACORIA	DESAYUNO + ALMUERZO	4	6	2
15	HUANCAVELICA	ACORIA	3 DE MAYO	1504281	827	INICIAL	ACORIA	DESAYUNO + ALMUERZO	9	14	5
16	HUANCAVELICA	ACORIA	ATAYLLAMA	1602762	1019	INICIAL	ACORIA	DESAYUNO + ALMUERZO	7	9	2
17	HUANCAVELICA	ACORIA	LLAHUECC	1059518	551	INICIAL	ACORIA	DESAYUNO + ALMUERZO	4	7	3
18	HUANCAVELICA	ACORIA	SAN MIGUEL DE PUCCACCOCHA	1059591	555	INICIAL	ACORIA	DESAYUNO + ALMUERZO	18	24	6
19	HUANCAVELICA	ACORIA	YANACC	1504299	828	INICIAL	ACORIA	DESAYUNO + ALMUERZO	4	5	1
20	HUANCAVELICA	ACORIA	HUIÑACCPAMPA	638023	36454	PRIMARIA	ACORIA	DESAYUNO + ALMUERZO	3	5	2
21	HUANCAVELICA	ACORIA	LLACCO	600775	36421	PRIMARIA	ACORIA	DESAYUNO + ALMUERZO	1	2	1
22	HUANCAVELICA	ACORIA	AÑAYLLA	552133	36386	PRIMARIA	ACORIA	DESAYUNO + ALMUERZO	50	53	3
23	HUANCAVELICA	ACORIA	ACORIA	428938	36013	PRIMARIA	ACORIA	DESAYUNO + ALMUERZO	159	161	2
24	HUANCAVELICA	ACORIA	AÑANCUSI	429019	36070	PRIMARIA	ACORIA	DESAYUNO + ALMUERZO	88	89	1
25	HUANCAVELICA	ACORIA	JOSE CARLOS MARIATEGUI	429282	36335	PRIMARIA	ACORIA	DESAYUNO + ALMUERZO	17	22	5
26	HUANCAVELICA	ACORIA	CCOSNIPUQUIO	429142	36292	PRIMARIA	ACORIA	DESAYUNO + ALMUERZO	42	48	6
27	HUANCAVELICA	ACORIA	LOS ANGELES	747063	36581	PRIMARIA	ACORIA	DESAYUNO + ALMUERZO	15	17	2
28	HUANCAVELICA	ACORIA	AMBO	429209	36314	PRIMARIA	ACORIA	DESAYUNO + ALMUERZO	33	34	1
29	HUANCAVELICA	ACORIA	PANCCAN	428433	36307	PRIMARIA	ACORIA	DESAYUNO + ALMUERZO	2	4	2
30	HUANCAVELICA	ACORIA	AYACCOCHA	420059	36359	PRIMARIA	ACORIA	DESAYUNO + ALMUERZO	43	46	3
31	HUANCAVELICA	ACORIA	PALMIRA	429340	36347	PRIMARIA	ACORIA	DESAYUNO + ALMUERZO	26	27	1



"Decenio de la Igualdad de Oportunidades para Mujeres y Hombres"  
"Año del Fortalecimiento de la Soberanía Nacional"  
"Año del Bicentenario del Congreso de la República del Perú"

32	HUANCAVELICA	ACORIA	PALMIRA	1378637	36803	PRIMARIA	ACORIA	DESAYUNO + ALMUERZO	21	23	2
33	HUANCAVELICA	ACORIA	VISTA ALEGRE	1105907	36773	PRIMARIA	ACORIA	DESAYUNO + ALMUERZO	11	12	1
34	HUANCAVELICA	ACORIA	MARITANA	429233	36317	PRIMARIA	ACORIA	DESAYUNO + ALMUERZO	7	8	1
35	HUANCAVELICA	ACORIA	LIBERTADORES	1059757	36761	PRIMARIA	ACORIA	DESAYUNO + ALMUERZO	22	23	1
36	HUANCAVELICA	ACORIA	WARI	429357	36348	PRIMARIA	ACORIA	DESAYUNO + ALMUERZO	43	46	3
37	HUANCAVELICA	ACORIA	LLOCLLAPAMPA	569970	36412	PRIMARIA	ACORIA	DESAYUNO + ALMUERZO	19	23	4
38	HUANCAVELICA	ACORIA	CHUPACA	428953	36015	PRIMARIA	ACORIA	DESAYUNO + ALMUERZO	54	59	5
39	HUANCAVELICA	ACORIA	PALMADERA	430447	36069	PRIMARIA	ACORIA	DESAYUNO + ALMUERZO	3	4	1
40	HUANCAVELICA	ACORIA	ALTO ANDINO	429316	36340	PRIMARIA	ACORIA	DESAYUNO + ALMUERZO	25	26	1
41	HUANCAVELICA	ACORIA	ACHAPATA	420000	36310	PRIMARIA	ACORIA	DESAYUNO + ALMUERZO	11	14	3
42	HUANCAVELICA	ACORIA	TROYA	429365	36349	PRIMARIA	ACORIA	DESAYUNO + ALMUERZO	15	18	3
43	HUANCAVELICA	ACORIA	PACCHAC	429175	36302	PRIMARIA	ACORIA	DESAYUNO + ALMUERZO	21	24	3
44	HUANCAVELICA	ACORIA	PATOJOCHA	687269	36471	PRIMARIA	ACORIA	DESAYUNO + ALMUERZO	27	30	3
45	HUANCAVELICA	ACORIA	ATOCCHUASI	430439	36068	PRIMARIA	ACORIA	DESAYUNO + ALMUERZO	3	5	2
46	HUANCAVELICA	ACORIA	LOS BRILLANTES	830588	36738	PRIMARIA	ACORIA	DESAYUNO + ALMUERZO	36	38	2
47	HUANCAVELICA	ACORIA	ACORIA	421289	JOSE GALVEZ EGUSQUIZA	SECUNDARIA	ACORIA	DESAYUNO + ALMUERZO	146	148	2
48	HUANCAVELICA	HUANCAVELICA	HUANCAVELICA	1563782	933	INICIAL	HUANCAVELICA 1	DESAYUNO	83	85	2
49	HUANCAVELICA	ASCENSION	TRES DE MAYO PUCARUMI	1058536	568	INICIAL	HUANCAVELICA 2	DESAYUNO	51	52	1
50	HUANCAVELICA	HUACHOCOLPA	HUACHOCOLPA	428102	118	INICIAL	HUANCAVELICA 2	DESAYUNO	78	79	1
51	HUANCAVELICA	HUANCAVELICA	SAN GERONIMO	1058072	534	INICIAL	HUANCAVELICA 2	DESAYUNO	67	70	3
52	HUANCAVELICA	HUACHOCOLPA	CAUDALOSA CHICA	746875	313	INICIAL	HUANCAVELICA 2	DESAYUNO	4	5	1
53	HUANCAVELICA	HUANCAVELICA	HUAYLLARACCRA	1400381	599	INICIAL	HUANCAVELICA 2	DESAYUNO	12	14	2
54	HUANCAVELICA	HUANCAVELICA	PUMACCORIA	715938	260	INICIAL	HUANCAVELICA 2	DESAYUNO	10	15	5
55	HUANCAVELICA	HUANCAVELICA	SANTA ANA	1559541	744	INICIAL	HUANCAVELICA 2	DESAYUNO	78	93	15
56	HUANCAVELICA	HUANCAVELICA	CHOCLOSPATA	1602911	1034	INICIAL	HUANCAVELICA 2	DESAYUNO	4	6	2
57	HUANCAVELICA	HUANCAVELICA	MULACCARANA	1602929	1035	INICIAL	HUANCAVELICA 2	DESAYUNO	3	4	1
58	HUANCAVELICA	HUANCAVELICA	ANTACCOCHA	3946244	325 LUZ DE LUNA	INICIAL	HUANCAVELICA 2	DESAYUNO	2	4	2
59	HUANCAVELICA	HUANCAVELICA	VILLA LIBERTAD	1603117	36588	INICIAL	HUANCAVELICA 2	DESAYUNO	6	9	3
60	HUANCAVELICA	HUANCAVELICA	HUAYLACUCHO	633198	161	INICIAL	HUANCAVELICA 2	DESAYUNO	12	13	1
61	HUANCAVELICA	ASCENSION	TRES DE MAYO PUCARUMI	770446	36635	PRIMARIA	HUANCAVELICA 2	DESAYUNO	9	12	3
62	HUANCAVELICA	HUACHOCOLPA	HUACHOCOLPA	428375	36020	PRIMARIA	HUANCAVELICA 2	DESAYUNO	153	168	15
63	HUANCAVELICA	HUANCAVELICA	SAN GERONIMO	687160	36475	PRIMARIA	HUANCAVELICA 2	DESAYUNO	23	26	3
64	HUANCAVELICA	HUACHOCOLPA	CAUDALOSA CHICA	421149	37504	PRIMARIA	HUANCAVELICA 2	DESAYUNO	6	7	1
65	HUANCAVELICA	HUANCAVELICA	SAN CRISTOBAL	569798	35001	PRIMARIA	HUANCAVELICA 2	DESAYUNO	36	42	6
66	HUANCAVELICA	HUANCAVELICA	HUAYLLARACCRA	746917	36558	PRIMARIA	HUANCAVELICA 2	DESAYUNO	11	14	3
67	HUANCAVELICA	HUANCAVELICA	PUMACCORIA	428458	36309	PRIMARIA	HUANCAVELICA 2	DESAYUNO	10	11	1
68	HUANCAVELICA	HUANCAVELICA	SANTA ANA	428276	36003	PRIMARIA	HUANCAVELICA 2	DESAYUNO	100	101	1
69	HUANCAVELICA	HUANCAVELICA	ANTACCOCHA	471284	36367	PRIMARIA	HUANCAVELICA 2	DESAYUNO	70	87	17



"Decenio de la Igualdad de Oportunidades para Mujeres y Hombres"  
"Año del Fortalecimiento de la Soberanía Nacional"  
"Año del Bicentenario del Congreso de la República del Perú"

70	HUANCAVELICA	HUACHOCOLPA	ALTO SIHUA	587535	36405	PRIMARIA	HUANCAVELICA 2	DESAYUNO	20	23	3
71	HUANCAVELICA	HUACHOCOLPA	YANAUTUTO	428474	36356	PRIMARIA	HUANCAVELICA 2	DESAYUNO	12	13	1
72	HUANCAVELICA	PALCA	CHALHUAPUQUIO	1684331	1158	INICIAL	HUANDO	DESAYUNO	10	13	3
73	HUANCAVELICA	NUEVO OCCORO	BUENOS AIRES	1105253	519	INICIAL	HUANDO	DESAYUNO	5	9	4
74	HUANCAVELICA	NUEVO OCCORO	NUEVO OCCORO	633107	163	INICIAL	HUANDO	DESAYUNO	26	36	10
75	HUANCAVELICA	PALCA	CONAYCASA	483669	134	INICIAL	HUANDO	DESAYUNO	8	9	1
76	HUANCAVELICA	NUEVO OCCORO	TAMBOPATA	1504307	829	INICIAL	HUANDO	DESAYUNO	16	18	2
77	HUANCAVELICA	ACOBAMBILLA	SAN JOSE DE ACOBAMBILLA	563361	146	INICIAL	HUANDO	DESAYUNO	16	18	2
78	HUANCAVELICA	PALCA	MANCHAYLLA	1314160	669	INICIAL	HUANDO	DESAYUNO	2	3	1
79	HUANCAVELICA	VILCA	CORICOCHA	1352111	682	INICIAL	HUANDO	DESAYUNO	6	9	3
80	HUANCAVELICA	MARISCAL CACERES	MARISCAL CACERES	428185	116	INICIAL	HUANDO	DESAYUNO	45	53	8
81	HUANCAVELICA	HUAYLLAHUARA	YANAMA	1105014	390	INICIAL	HUANDO	DESAYUNO	2	4	2
82	HUANCAVELICA	LARIA	LARIA	471383	133	INICIAL	HUANDO	DESAYUNO	11	15	4
83	HUANCAVELICA	IZCUCHACA	IZCUCHACA	1504588	807	INICIAL	HUANDO	DESAYUNO	12	14	2
84	HUANCAVELICA	ACOBAMBILLA	VIÑAS	686774	180	INICIAL	HUANDO	DESAYUNO	8	12	4
85	HUANCAVELICA	ACOBAMBILLA	PALLAPAMPA	747105	290	INICIAL	HUANDO	DESAYUNO	4	5	1
86	HUANCAVELICA	CONAYCA	MARISCAL CACERES	3964227	311 LAS ABEJITAS	INICIAL	HUANDO	DESAYUNO	8	9	1
87	HUANCAVELICA	ACOBAMBILLA	SAN JUAN DE JERUSALEN	716530	241	INICIAL	HUANDO	DESAYUNO	8	13	5
88	HUANCAVELICA	IZCUCHACA	LARMENTA	1105055	516	INICIAL	HUANDO	DESAYUNO	3	4	1
89	HUANCAVELICA	MOYA	TULTURI	1314186	673	INICIAL	HUANDO	DESAYUNO + ALMUERZO	3	5	2
90	HUANCAVELICA	HUANDO	CCELLOPUCRO	1504422	36093	INICIAL	HUANDO	DESAYUNO + ALMUERZO	3	4	1
91	HUANCAVELICA	HUANDO	CACHI ALTO	686857	188	INICIAL	HUANDO	DESAYUNO + ALMUERZO	12	15	3
92	HUANCAVELICA	HUANDO	OCCOPAMPA	1504067	804	INICIAL	HUANDO	DESAYUNO + ALMUERZO	10	12	2
93	HUANCAVELICA	HUANDO	VISTA ALEGRE	1104975	527	INICIAL	HUANDO	DESAYUNO + ALMUERZO	21	23	2
94	HUANCAVELICA	CUENCA	CHAQUICOCHA	1104934	524	INICIAL	HUANDO	DESAYUNO + ALMUERZO	3	4	1
95	HUANCAVELICA	MANTA	SANTA ROSA	1504315	830	INICIAL	HUANDO	DESAYUNO + ALMUERZO	3	4	1
96	HUANCAVELICA	HUANDO	LLACLLA ALTO	1504430	1188	INICIAL	HUANDO	DESAYUNO + ALMUERZO	8	9	1
97	HUANCAVELICA	VILCA	DOS DE MAYO	551432	36387	PRIMARIA	HUANDO	DESAYUNO	7	8	1
98	HUANCAVELICA	VILCA	CHAQUICOCHA	420372	36306	PRIMARIA	HUANDO	DESAYUNO	16	21	5
99	HUANCAVELICA	PALCA	PALCA / PALLCA	430363	36029	PRIMARIA	HUANDO	DESAYUNO	47	48	1
100	HUANCAVELICA	PALCA	PUTACCA	430595	36103	PRIMARIA	HUANDO	DESAYUNO	22	23	1
101	HUANCAVELICA	NUEVO OCCORO	TANSIRI	430561	36097	PRIMARIA	HUANDO	DESAYUNO	1	5	4
102	HUANCAVELICA	VILCA	HUICHAMA	829572	36144	PRIMARIA	HUANDO	DESAYUNO	4	5	1
103	HUANCAVELICA	MARISCAL CACERES	MARISCAL CACERES	429878	36049	PRIMARIA	HUANDO	DESAYUNO	129	131	2
104	HUANCAVELICA	CONAYCA	CONAYCA	429811	36040	PRIMARIA	HUANDO	DESAYUNO	33	34	1
105	HUANCAVELICA	LARIA	ZUNIPAMPA	429985	36131	PRIMARIA	HUANDO	DESAYUNO	19	22	3
106	HUANCAVELICA	LARIA	PUQUIOCOCHA	430033	36325	PRIMARIA	HUANDO	DESAYUNO	5	7	2
107	HUANCAVELICA	CONAYCA	MARISCAL CACERES	430058	36343	PRIMARIA	HUANDO	DESAYUNO	7	9	2



"Decenio de la Igualdad de Oportunidades para Mujeres y Hombres"

"Año del Fortalecimiento de la Soberanía Nacional"

"Año del Bicentenario del Congreso de la República del Perú"

108	HUANCAVELICA	CONAYCA	LEONCIO PRADO	530303	36394	PRIMARIA	HUANDO	DESAYUNO	14	15	1
109	HUANCAVELICA	CONAYCA	HUAYTAPAMPA	429936	36122	PRIMARIA	HUANDO	DESAYUNO	3	5	2
110	HUANCAVELICA	ACOBAMBILLA	ANCCAPA	430405	36033	PRIMARIA	HUANDO	DESAYUNO	9	14	5
111	HUANCAVELICA	HUANDO	INCAÑAN	716464	36523	PRIMARIA	HUANDO	DESAYUNO + ALMUERZO	4	5	1
112	HUANCAVELICA	MOYA	MOYA	420083	36051	PRIMARIA	HUANDO	DESAYUNO + ALMUERZO	27	28	1
113	HUANCAVELICA	HUANDO	MIRAFLORES	428516	36023	PRIMARIA	HUANDO	DESAYUNO + ALMUERZO	24	28	4
114	HUANCAVELICA	MOYA	RUMISHACA	420265	36137	PRIMARIA	HUANDO	DESAYUNO + ALMUERZO	6	8	2
115	HUANCAVELICA	MANTA	SAN LUIS	420034	36341	PRIMARIA	HUANDO	DESAYUNO + ALMUERZO	4	6	2
116	HUANCAVELICA	HUANDO	UTUSHUAYCCO	428573	36089	PRIMARIA	HUANDO	DESAYUNO + ALMUERZO	21	23	2
117	HUANCAVELICA	HUANDO	CCELLOPUCRO	428599	36093	PRIMARIA	HUANDO	DESAYUNO + ALMUERZO	5	7	2
118	HUANCAVELICA	HUANDO	ZONAPAMPA	687434	36483	PRIMARIA	HUANDO	DESAYUNO + ALMUERZO	3	4	1
119	HUANCAVELICA	HUANDO	PROGRESO	428508	36022	PRIMARIA	HUANDO	DESAYUNO + ALMUERZO	140	144	4
120	HUANCAVELICA	HUANDO	OLLANTAYTAMBO	428631	36295	PRIMARIA	HUANDO	DESAYUNO + ALMUERZO	10	13	3
121	HUANCAVELICA	MANTA	MANTA	430330	36024	PRIMARIA	HUANDO	DESAYUNO + ALMUERZO	42	44	2
122	HUANCAVELICA	MANTA	CANCHOCERCA	430553	36096	PRIMARIA	HUANDO	DESAYUNO + ALMUERZO	17	18	1
123	HUANCAVELICA	MOYA	TAMBONE	420232	36134	PRIMARIA	HUANDO	DESAYUNO + ALMUERZO	2	3	1
124	HUANCAVELICA	MANTA	QUISHUARBAMBA	428409	36063	PRIMARIA	HUANDO	DESAYUNO + ALMUERZO	2	3	1
125	HUANCAVELICA	PILCHACA	SEBASTIAN BARRANCA	429951	36124	PRIMARIA	HUANDO	DESAYUNO + ALMUERZO	3	4	1
126	HUANCAVELICA	HUANDO	CHACCOMA	428540	36086	PRIMARIA	HUANDO	DESAYUNO + ALMUERZO	10	13	3
127	HUANCAVELICA	HUANDO	PAMPALANYA	600718	36419	PRIMARIA	HUANDO	DESAYUNO + ALMUERZO	36	38	2
128	HUANCAVELICA	CUENCA	LUQUIA	430017	36044	PRIMARIA	HUANDO	DESAYUNO + ALMUERZO	11	15	4
129	HUANCAVELICA	MANTA	CCOLLOPA	430348	36025	PRIMARIA	HUANDO	DESAYUNO + ALMUERZO	18	22	4
130	HUANCAVELICA	NUEVO OCCORO	NUEVO OCCORO	571760	MANUEL GONZALES PRADA	SECUNDARIA	HUANDO	DESAYUNO + ALMUERZO	96	101	5
131	HUANCAVELICA	MOYA	SAN MIGUEL DE QUINIRI	1780303	36133	SECUNDARIA	HUANDO	DESAYUNO + ALMUERZO	13	15	2
132	HUANCAVELICA	YAULI	UCHCUS INCAÑAN	1314228	672	INICIAL	YAULI	DESAYUNO	6	13	7
133	HUANCAVELICA	YAULI	OCCOPAMPA	1504133	812	INICIAL	YAULI	DESAYUNO	4	6	2
134	HUANCAVELICA	YAULI	SANTA ROSA DE PACHACLLA	1058775	567	INICIAL	YAULI	DESAYUNO	25	26	1
135	HUANCAVELICA	YAULI	CONDOR HUACHANA	746925	286	INICIAL	YAULI	DESAYUNO	24	25	1
136	HUANCAVELICA	YAULI	CHUCLLACCASA	1400233	598	INICIAL	YAULI	DESAYUNO	34	35	1
137	HUANCAVELICA	YAULI	YAULI	428144	114	INICIAL	YAULI	DESAYUNO	86	91	5
138	HUANCAVELICA	YAULI	LA FLORIDA	1504158	814	INICIAL	YAULI	DESAYUNO	15	16	1
139	HUANCAVELICA	YAULI	MEJORADA CHOPCCA	1570720	930	INICIAL	YAULI	DESAYUNO	11	13	2
140	HUANCAVELICA	YAULI	OCCOTUNA	1603018	1044	INICIAL	YAULI	DESAYUNO	13	14	1
141	HUANCAVELICA	YAULI	VILLA PAMPA	1245745	576	INICIAL	YAULI	DESAYUNO	31	32	1
142	HUANCAVELICA	YAULI	TACSANA	1504109	809	INICIAL	YAULI	DESAYUNO	10	12	2
143	HUANCAVELICA	YAULI	ISAPUQUIO	1603000	1043	INICIAL	YAULI	DESAYUNO	12	14	2
144	HUANCAVELICA	YAULI	MOSOCC CANCHA	1400316	600	INICIAL	YAULI	DESAYUNO	6	11	5
145	HUANCAVELICA	YAULI	SAN MARTIN DE TATACCATO	1495258	725	INICIAL	YAULI	DESAYUNO	8	10	2



"Decenio de la Igualdad de Oportunidades para Mujeres y Hombres"  
"Año del Fortalecimiento de la Soberanía Nacional"  
"Año del Bicentenario del Congreso de la República del Perú"

146	HUANCAVELICA	YAULI	CHAUPIMOCCO	2885311	301 LAS VIZCACHITAS	INICIAL	YAULI	DESAYUNO	6	8	2
147	HUANCAVELICA	YAULI	CHUÑUNA PAMPA	1504349	717	INICIAL	YAULI	DESAYUNO	23	27	4
148	HUANCAVELICA	YAULI	ERAPATA	1504356	718	INICIAL	YAULI	DESAYUNO	9	11	2
149	HUANCAVELICA	YAULI	LOS ANGELES DE CCAHUASA	1058833	533	INICIAL	YAULI	DESAYUNO	6	8	2
150	HUANCAVELICA	YAULI	CENTRO PACHACLLA	1602986	1041	INICIAL	YAULI	DESAYUNO	9	10	1
151	HUANCAVELICA	YAULI	IZCUMACHAY	1504364	719	INICIAL	YAULI	DESAYUNO	18	20	2
152	HUANCAVELICA	YAULI	SOTOPAMPA	1058874	552	INICIAL	YAULI	DESAYUNO	30	37	7
153	HUANCAVELICA	YAULI	PUCAPAMPA	429274	36321	PRIMARIA	YAULI	DESAYUNO	102	103	1
154	HUANCAVELICA	YAULI	CHACARILLA	429308	36337	PRIMARIA	YAULI	DESAYUNO	58	62	4
155	HUANCAVELICA	YAULI	SANTA ROSA DE PACHACLLA	429258	36319	PRIMARIA	YAULI	DESAYUNO	36	45	9
156	HUANCAVELICA	YAULI	SANTA ROSA DE CHOPCCA	1058668	36352	PRIMARIA	YAULI	DESAYUNO	60	67	7
157	HUANCAVELICA	YAULI	CHUCLACCASA	1059039	36304	PRIMARIA	YAULI	DESAYUNO	116	121	5
158	HUANCAVELICA	YAULI	VILLA PAMPA	715953	36538	PRIMARIA	YAULI	DESAYUNO	48	58	10
159	HUANCAVELICA	YAULI	MOSOC CANCHA	506873	36391	PRIMARIA	YAULI	DESAYUNO	29	30	1
160	HUANCAVELICA	YAULI	PALTAMACHAY	716407	36520	PRIMARIA	YAULI	DESAYUNO	91	94	3
161	HUANCAVELICA	YAULI	CCASAPATA	429183	36303 JOSE CARLOS MARIATEGUI	PRIMARIA	YAULI	DESAYUNO	248	259	11
162	HUANCAVELICA	YAULI	PUCACCASA	549642	36385	PRIMARIA	YAULI	DESAYUNO	45	46	1
163	HUANCAVELICA	YAULI	ANTACANCHA	429290	36336	PRIMARIA	YAULI	DESAYUNO	71	78	7
164	HUANCAVELICA	YAULI	SAN JUAN DE CCAHUACC	429159	36293	PRIMARIA	YAULI	DESAYUNO	221	237	16
165	HUANCAVELICA	YAULI	IZCUMACHAY	1582949	36814	PRIMARIA	YAULI	DESAYUNO	9	11	2
166	HUANCAVELICA	YAULI	ATALLA	1400001	JORGE BASADRE GROHMANN	SECUNDARIA	YAULI	DESAYUNO + ALMUERZO	79	80	1
167	HUANCAVELICA	YAULI	AMBATO	829754	ANTONIO RAYMONDI	SECUNDARIA	YAULI	DESAYUNO + ALMUERZO	128	131	3

2.3. En ese sentido, considerando lo señalado en el Numeral 6.5.4) del Manual de Compras e Informe emitido por la Coordinadora Técnico Territorial, referente a la Reducción de Prestaciones en los Contratos de los ítem Acoria, Huancavelica 1, Huancavelica 2, Huando y Yauli; por lo que resulta factible proceder con la reducción de las prestaciones de los contratos: Contrato N° 001-2022-CC HUANCAVELICA 4/PRODUCTOS-Item Acoria, Contrato N° 002-2022-CC HUANCAVELICA 4/PRODUCTOS-Item Huancavelica 1, Contrato N° 003-2022-CC HUANCAVELICA 4/PRODUCTOS - Item Huancavelica 2, Contrato N° 004-2022-CC HUANCAVELICA 4/PRODUCTOS-Item Yauli y Contrato N° 005-2022-CC HUANCAVELICA 4/PRODUCTOS-Item Huando; por encontrarse con menor cantidad de usuarios en las instituciones educativas, por lo cual se debe proceder con la suscripción de las respectivas adendas de los contratos.

### CONCLUSIÓN:

Atendiéndose a las razones expuestas y en concordancia con lo estipulado en los sub numeral 6.5.4.1) y 6.5.4.2) del Manual de Compras del Programa Qali Warma, se concluye que resulta procedente realizar la reducción e incremento de usuarios en las instituciones educativas según se detalla en los cuadros anteriores correspondiente a los ítems Acoria, Huancavelica 1, Huancavelica 2, Yauli y Huando y por ende la reducción e incremento de las prestaciones del servicio alimentario de los contratos: **Contrato N° 001-2022-CC HUANCAVELICA 4/PRODUCTOS – Item Acoria, Contrato N° 002-2022-CC HUANCAVELICA 4/PRODUCTOS – Item Huancavelica 1, Contrato N° 003-2022-CC HUANCAVELICA 4/PRODUCTOS – Item**



"Decenio de la Igualdad de Oportunidades para Mujeres y Hombres"  
"Año del Fortalecimiento de la Soberanía Nacional"  
"Año del Bicentenario del Congreso de la República del Perú"

**Huancavelica 2, Contrato N° 004-2022-CC HUANCAVELICA 4/PRODUCTOS – Item Yauli y Contrato N° 005-2022-CC HUANCAVELICA 4/PRODUCTOS – Item Huando;** precisándose que la referida reducción no modifica plazos y cronogramas establecidos en los contratos suscritos, así como las demás condiciones contractuales.

**RECOMENDACIÓN:**

Que, habiéndose determinado atendible la reducción e incremento de usuarios en las instituciones educativas antes señaladas, se recomienda realizar la comunicación formal al proveedor y proceder a suscribir las respectivas Adendas de los contratos respectivos, contando con la asistencia técnica de la Unidad Territorial Qali Warma.

Sin otro particular, aprovecho la oportunidad para expresarles a ustedes mi especial consideración y estima.

Atentamente,

Documento firmado digitalmente

ALIDA AIBE ORTEGA MESTAS  
UNIDAD TERRITORIAL HUANCAVELICA

AOM/ims  
cc.:



PERÚ

Ministerio de Desarrollo e Inclusión Social

Viceministerio de Prestaciones Sociales

Programa Nacional de Alimentación Escolar QALI WARMA

"Decenio de la Igualdad de Oportunidades para Mujeres y Hombres"  
"Año del Fortalecimiento de la Soberanía Nacional"



Firmado digitalmente por QUISPE SANCHEZ Luz Doris FAU  
20550154065 soft  
Motivo: Soy el autor del documento  
Fecha: 17.05.2022 18:59:53 -05:00

Huancavelica, 17 de Mayo del 2022

## INFORME N° D000110-2022-MIDIS/PNAEQW-UTHVCA-LQS

Para : **ALIDA AIBE ORTEGA MESTAS**  
UNIDAD TERRITORIAL HUANCVELICA

Asunto : Informe de incremento del número de usuarios de las instituciones educativas de la provincia de Huancavelica de los ítem Acoria, Huancavelica 1, Huancavelica 2, Huando y Yauli del CC4..

Referencia : PROVEIDO N° D002299-2022-MIDIS/PNAEQW-UTHVCA (17MAY2022)

Fecha Elaboración: Huancavelica, 17 de mayo de 2022

Mediante el presente me dirijo a usted para saludarla y en relación al Asunto y documentos de la Referencia, informar sobre el incremento de usuarios sin RDE de las Instituciones Educativas de la provincia de Huancavelica comprendidas en el Comité de Compras Huancavelica 4.

### I. ANTECEDENTES

- 1.1. Memorando Múltiple N° D000161-2022-MIDIS/PNAEQW-USME, comunica e comunica que el día miércoles 11.05.2022, se realizará el corte correspondiente al registro de actualización del Listado de Instituciones Educativas aprobado con la RDE N°D000193-2022-MIDIS/PNAEQW-DE, del "Módulo de actualización de IIEE – SIGO
- 1.2. Memorando Múltiple N° D000173-2022-MIDIS/PNAEQW-USME, comunica que, de acuerdo a lo dispuesto por la UOP, se ha ampliado el plazo de actualización del listado de IIEE, hasta el día viernes 20.05.2022, fecha en la que se realizará el corte correspondiente al registro de actualización del Listado de Instituciones Educativas aprobado con la RDE N°D000193-2022-MIDIS/PNAEQW-DE, del "Módulo de actualización de IIEE – SIGO".

### II. BASE NORMATIVA

- 2.1. Resolución de Dirección Ejecutiva N° D000210-2021-MIDIS/PNAEQW-DE, que aprueba el "Procedimiento para la Actualización del Listado y Agrupamiento de Instituciones Educativas en Ítems y Establecer el Periodo de Atención por Entrega de Alimentos para la Prestación del Servicio Alimentario del Programa Nacional de Alimentación Escolar Qali Warma",
- 2.2. Resolución de Dirección Ejecutiva N° D000301-2021-MIDIS/PNAEQW-DE el "Protocolo para la Supervisión de la Prestación del Servicio Alimentario en las Instituciones Educativas Públicas atendidas por el Programa Nacional de Alimentación Escolar Qali Warma", con código de documento





PERÚ

Ministerio de Desarrollo  
e Inclusión Social

Viceministerio  
de Prestaciones Sociales

Programa Nacional  
de Alimentación Escolar  
QALI WARMA

*"Decenio de la Igualdad de Oportunidades para Mujeres y Hombres"  
"Año del Fortalecimiento de la Soberanía Nacional"*

- normativo PRT-002-PNAEQW-USME - Versión N° 07, que forma parte integrante de la presente resolución, el mismo que tendrá vigencia a partir del Proceso de Compras Electrónico 2022.
- 2.3. Resolución Viceministerial N°083-2019-MINEDU, que aprueba la Norma para la Cogestión del Servicio Alimentario implementado con el Programa Nacional de Alimentación Escolar Qali Warma en las Instituciones Educativas y Programas No Escolarizados Públicos de la Educación Básica.
  - 2.4. Resolución de Dirección Ejecutiva N° D000179-2021-MIDIS/PNAEQW-DE, aprueba el "Manual del Proceso de Compras del Modelo de Cogestión para la Prestación del Servicio Alimentario del Programa Nacional de Alimentación Escolar Qali Warma", con código de documento normativo MAN-009-PNAEQW-UGCTR - Versión N° 06, que forma parte integrante de la presente Resolución, el mismo que tendrá vigencia a partir del Proceso de Compras Electrónico 2022.
  - 2.5. Bases integradas del proceso de compras electrónico 2022, modalidad productos, anexos y formatos, del proceso de compras para la prestación del servicio alimentario 2022 del Programa Nacional de Alimentación Escolar Qali Warma, (segunda convocatoria).

### III. ANALISIS

Al respecto, según el documento de la Referencia, la Monitora de Gestión Local informa sobre el incremento de usuarios sin RDE de las instituciones educativas de la provincia de Huancavelica comprendidas en el Comité de Compras Huancavelica 4, quienes han realizado la verificación de los reportes del SIAGIE y el listado de instituciones educativas de la RDE N° D000193-2022-MIDIS/PNAEQW-DE, según se detalla en el siguiente cuadro:



"Decenio de la Igualdad de Oportunidades para Mujeres y Hombres"  
"Año del Fortalecimiento de la Soberanía Nacional"

**CUADRO N° 01: Incremento de usuarios sin RDE de las instituciones Educativas de la provincia de Huancavelica comprendidas en el Comité de Compras Huancavelica 4**

Nro	Provincia	Distrito	Centro Poblado	Codigo Modular	Nombre	Nivel	ITEM	TIPO DE SERVICIO	Usuarios	Usuarios Cambio	DIFERENCIA
1	HUANCVELICA	ACORIA	HUIÑACCPAMPA	1059278	521	INICIAL	ACORIA	DESAYUNO + ALMUERZO	4	5	1
2	HUANCVELICA	ACORIA	AUQUIS	1504455	36066	INICIAL	ACORIA	DESAYUNO + ALMUERZO	3	4	1
3	HUANCVELICA	ACORIA	HUAYLLACCOTO	1232636	586	INICIAL	ACORIA	DESAYUNO + ALMUERZO	6	8	2
4	HUANCVELICA	ACORIA	AÑANCUSI	716381	238	INICIAL	ACORIA	DESAYUNO + ALMUERZO	28	30	2
5	HUANCVELICA	ACORIA	CCOSNIQUUIO	1495290	729	INICIAL	ACORIA	DESAYUNO + ALMUERZO	22	25	3
6	HUANCVELICA	ACORIA	OCOPA	1570738	931	INICIAL	ACORIA	DESAYUNO + ALMUERZO	4	6	2
7	HUANCVELICA	ACORIA	YAGUYSONCCO	1495340	735	INICIAL	ACORIA	DESAYUNO + ALMUERZO	6	11	5
8	HUANCVELICA	ACORIA	LOS LIBERTADORES	1602820	1025	INICIAL	ACORIA	DESAYUNO + ALMUERZO	10	13	3
9	HUANCVELICA	ACORIA	PAMPA CORIS	1504562	36544	INICIAL	ACORIA	DESAYUNO + ALMUERZO	9	10	1
10	HUANCVELICA	ACORIA	CONCHAN	1059393	528	INICIAL	ACORIA	DESAYUNO + ALMUERZO	27	31	4
11	HUANCVELICA	ACORIA	MOTOY	1603109	1187	INICIAL	ACORIA	DESAYUNO + ALMUERZO	14	20	6
12	HUANCVELICA	ACORIA	UNION AMBO	1495332	733	INICIAL	ACORIA	DESAYUNO + ALMUERZO	14	15	1
13	HUANCVELICA	ACORIA	CCASAPATA	1602770	1020	INICIAL	ACORIA	DESAYUNO + ALMUERZO	11	12	1
14	HUANCVELICA	ACORIA	JATUSPATA	1559566	928	INICIAL	ACORIA	DESAYUNO + ALMUERZO	4	6	2
15	HUANCVELICA	ACORIA	3 DE MAYO	1504281	827	INICIAL	ACORIA	DESAYUNO + ALMUERZO	9	14	5
16	HUANCVELICA	ACORIA	ATAYLLAMA	1602762	1019	INICIAL	ACORIA	DESAYUNO + ALMUERZO	7	9	2
17	HUANCVELICA	ACORIA	LLAHUECC	1059518	551	INICIAL	ACORIA	DESAYUNO + ALMUERZO	4	7	3
18	HUANCVELICA	ACORIA	SAN MIGUEL DE PUCCACCOCHA	1059591	555	INICIAL	ACORIA	DESAYUNO + ALMUERZO	18	24	6
19	HUANCVELICA	ACORIA	YANACC	1504299	828	INICIAL	ACORIA	DESAYUNO + ALMUERZO	4	5	1
20	HUANCVELICA	ACORIA	HUIÑACCPAMPA	638023	36454	PRIMARIA	ACORIA	DESAYUNO + ALMUERZO	3	5	2
21	HUANCVELICA	ACORIA	LLACCO	600775	36421	PRIMARIA	ACORIA	DESAYUNO + ALMUERZO	1	2	1
22	HUANCVELICA	ACORIA	AÑAYLLA	552133	36386	PRIMARIA	ACORIA	DESAYUNO + ALMUERZO	50	53	3



"Decenio de la Igualdad de Oportunidades para Mujeres y Hombres"  
"Año del Fortalecimiento de la Soberanía Nacional"

23	HUANCAVELICA	ACORIA	ACORIA	428938	36013	PRIMARIA	ACORIA	DESAYUNO + ALMUERZO	159	161	2
24	HUANCAVELICA	ACORIA	AÑANCUSI	429019	36070	PRIMARIA	ACORIA	DESAYUNO + ALMUERZO	88	89	1
25	HUANCAVELICA	ACORIA	JOSE CARLOS MARIATEGUI	429282	36335	PRIMARIA	ACORIA	DESAYUNO + ALMUERZO	17	22	5
26	HUANCAVELICA	ACORIA	CCOSNIPUQUIO	429142	36292	PRIMARIA	ACORIA	DESAYUNO + ALMUERZO	42	48	6
27	HUANCAVELICA	ACORIA	LOS ANGELES	747063	36581	PRIMARIA	ACORIA	DESAYUNO + ALMUERZO	15	17	2
28	HUANCAVELICA	ACORIA	AMBO	429209	36314	PRIMARIA	ACORIA	DESAYUNO + ALMUERZO	33	34	1
29	HUANCAVELICA	ACORIA	PANCCAN	428433	36307	PRIMARIA	ACORIA	DESAYUNO + ALMUERZO	2	4	2
30	HUANCAVELICA	ACORIA	AYACCOCHA	420059	36359	PRIMARIA	ACORIA	DESAYUNO + ALMUERZO	43	46	3
31	HUANCAVELICA	ACORIA	PALMIRA	429340	36347	PRIMARIA	ACORIA	DESAYUNO + ALMUERZO	26	27	1
32	HUANCAVELICA	ACORIA	PALMIRA	1378637	36803	PRIMARIA	ACORIA	DESAYUNO + ALMUERZO	21	23	2
33	HUANCAVELICA	ACORIA	VISTA ALEGRE	1105907	36773	PRIMARIA	ACORIA	DESAYUNO + ALMUERZO	11	12	1
34	HUANCAVELICA	ACORIA	MARITANA	429233	36317	PRIMARIA	ACORIA	DESAYUNO + ALMUERZO	7	8	1
35	HUANCAVELICA	ACORIA	LIBERTADORES	1059757	36761	PRIMARIA	ACORIA	DESAYUNO + ALMUERZO	22	23	1
36	HUANCAVELICA	ACORIA	WARI	429357	36348	PRIMARIA	ACORIA	DESAYUNO + ALMUERZO	43	46	3
37	HUANCAVELICA	ACORIA	LLOCLLAPAMPA	569970	36412	PRIMARIA	ACORIA	DESAYUNO + ALMUERZO	19	23	4
38	HUANCAVELICA	ACORIA	CHUPACA	428953	36015	PRIMARIA	ACORIA	DESAYUNO + ALMUERZO	54	59	5
39	HUANCAVELICA	ACORIA	PALMADERA	430447	36069	PRIMARIA	ACORIA	DESAYUNO + ALMUERZO	3	4	1
40	HUANCAVELICA	ACORIA	ALTO ANDINO	429316	36340	PRIMARIA	ACORIA	DESAYUNO + ALMUERZO	25	26	1
41	HUANCAVELICA	ACORIA	ACHAPATA	420000	36310	PRIMARIA	ACORIA	DESAYUNO + ALMUERZO	11	14	3
42	HUANCAVELICA	ACORIA	TROYA	429365	36349	PRIMARIA	ACORIA	DESAYUNO + ALMUERZO	15	18	3
43	HUANCAVELICA	ACORIA	PACCHAC	429175	36302	PRIMARIA	ACORIA	DESAYUNO + ALMUERZO	21	24	3
44	HUANCAVELICA	ACORIA	PATOJOCHA	687269	36471	PRIMARIA	ACORIA	DESAYUNO + ALMUERZO	27	30	3
45	HUANCAVELICA	ACORIA	ATOCCHUASI	430439	36068	PRIMARIA	ACORIA	DESAYUNO + ALMUERZO	3	5	2
46	HUANCAVELICA	ACORIA	LOS BRILLANTES	830588	36738	PRIMARIA	ACORIA	DESAYUNO + ALMUERZO	36	38	2
47	HUANCAVELICA	ACORIA	ACORIA	421289	JOSE GALVEZ EGUSQUIZA	SECUNDARIA	ACORIA	DESAYUNO + ALMUERZO	146	148	2
48	HUANCAVELICA	HUANCAVELICA	HUANCAVELICA	1563782	933	INICIAL	HUANCAVELICA 1	DESAYUNO	83	85	2



"Decenio de la Igualdad de Oportunidades para Mujeres y Hombres"  
"Año del Fortalecimiento de la Soberanía Nacional"

49	HUANCAMELICA	ASCENSION	TRES DE MAYO PUCARUMI	1058536	568	INICIAL	HUANCAMELICA 2	DESAYUNO	51	52	1
50	HUANCAMELICA	HUACHOCOLPA	HUACHOCOLPA	428102	118	INICIAL	HUANCAMELICA 2	DESAYUNO	78	79	1
51	HUANCAMELICA	HUANCAMELICA	SAN GERONIMO	1058072	534	INICIAL	HUANCAMELICA 2	DESAYUNO	67	70	3
52	HUANCAMELICA	HUACHOCOLPA	CAUDALOSA CHICA	746875	313	INICIAL	HUANCAMELICA 2	DESAYUNO	4	5	1
53	HUANCAMELICA	HUANCAMELICA	HUAYLLARACCRA	1400381	599	INICIAL	HUANCAMELICA 2	DESAYUNO	12	14	2
54	HUANCAMELICA	HUANCAMELICA	PUMACCORIA	715938	260	INICIAL	HUANCAMELICA 2	DESAYUNO	10	15	5
55	HUANCAMELICA	HUANCAMELICA	SANTA ANA	1559541	744	INICIAL	HUANCAMELICA 2	DESAYUNO	78	93	15
56	HUANCAMELICA	HUANCAMELICA	CHOGLOSPATA	1602911	1034	INICIAL	HUANCAMELICA 2	DESAYUNO	4	6	2
57	HUANCAMELICA	HUANCAMELICA	MULLACCARANA	1602929	1035	INICIAL	HUANCAMELICA 2	DESAYUNO	3	4	1
58	HUANCAMELICA	HUANCAMELICA	ANTACCOCHA	3946244	325 LUZ DE LUNA	INICIAL	HUANCAMELICA 2	DESAYUNO	2	4	2
59	HUANCAMELICA	HUANCAMELICA	VILLA LIBERTAD	1603117	36588	INICIAL	HUANCAMELICA 2	DESAYUNO	6	9	3
60	HUANCAMELICA	HUANCAMELICA	HUAYLACUCHO	633198	161	INICIAL	HUANCAMELICA 2	DESAYUNO	12	13	1
61	HUANCAMELICA	ASCENSION	TRES DE MAYO PUCARUMI	770446	36635	PRIMARIA	HUANCAMELICA 2	DESAYUNO	9	12	3
62	HUANCAMELICA	HUACHOCOLPA	HUACHOCOLPA	428375	36020	PRIMARIA	HUANCAMELICA 2	DESAYUNO	153	168	15
63	HUANCAMELICA	HUANCAMELICA	SAN GERONIMO	687160	36475	PRIMARIA	HUANCAMELICA 2	DESAYUNO	23	26	3
64	HUANCAMELICA	HUACHOCOLPA	CAUDALOSA CHICA	421149	37504	PRIMARIA	HUANCAMELICA 2	DESAYUNO	6	7	1
65	HUANCAMELICA	HUANCAMELICA	SAN CRISTOBAL	569798	35001	PRIMARIA	HUANCAMELICA 2	DESAYUNO	36	42	6
66	HUANCAMELICA	HUANCAMELICA	HUAYLLARACCRA	746917	36558	PRIMARIA	HUANCAMELICA 2	DESAYUNO	11	14	3
67	HUANCAMELICA	HUANCAMELICA	PUMACCORIA	428458	36309	PRIMARIA	HUANCAMELICA 2	DESAYUNO	10	11	1
68	HUANCAMELICA	HUANCAMELICA	SANTA ANA	428276	36003	PRIMARIA	HUANCAMELICA 2	DESAYUNO	100	101	1
69	HUANCAMELICA	HUANCAMELICA	ANTACCOCHA	471284	36367	PRIMARIA	HUANCAMELICA 2	DESAYUNO	70	87	17



"Decenio de la Igualdad de Oportunidades para Mujeres y Hombres"  
"Año del Fortalecimiento de la Soberanía Nacional"

70	HUANCAVELICA	HUACHOCOLPA	ALTO SIHUA	587535	36405	PRIMARIA	HUANCAVELICA 2	DESAYUNO	20	23	3
71	HUANCAVELICA	HUACHOCOLPA	YANAUTUTO	428474	36356	PRIMARIA	HUANCAVELICA 2	DESAYUNO	12	13	1
72	HUANCAVELICA	PALCA	CHALHUAPUQUIO	1684331	1158	INICIAL	HUANDO	DESAYUNO	10	13	3
73	HUANCAVELICA	NUEVO OCCORO	BUENOS AIRES	1105253	519	INICIAL	HUANDO	DESAYUNO	5	9	4
74	HUANCAVELICA	NUEVO OCCORO	NUEVO OCCORO	633107	163	INICIAL	HUANDO	DESAYUNO	26	36	10
75	HUANCAVELICA	PALCA	CONAYCASA	483669	134	INICIAL	HUANDO	DESAYUNO	8	9	1
76	HUANCAVELICA	NUEVO OCCORO	TAMBOPATA	1504307	829	INICIAL	HUANDO	DESAYUNO	16	18	2
77	HUANCAVELICA	ACOBAMBILLA	SAN JOSE DE ACOBAMBILLA	563361	146	INICIAL	HUANDO	DESAYUNO	16	18	2
78	HUANCAVELICA	PALCA	MANCHAYLLA	1314160	669	INICIAL	HUANDO	DESAYUNO	2	3	1
79	HUANCAVELICA	VILCA	CORICOCHA	1352111	682	INICIAL	HUANDO	DESAYUNO	6	9	3
80	HUANCAVELICA	MARISCAL CACERES	MARISCAL CACERES	428185	116	INICIAL	HUANDO	DESAYUNO	45	53	8
81	HUANCAVELICA	HUAYLLAHUARA	YANAMA	1105014	390	INICIAL	HUANDO	DESAYUNO	2	4	2
82	HUANCAVELICA	LARIA	LARIA	471383	133	INICIAL	HUANDO	DESAYUNO	11	15	4
83	HUANCAVELICA	IZCUCHACA	IZCUCHACA	1504588	807	INICIAL	HUANDO	DESAYUNO	12	14	2
84	HUANCAVELICA	ACOBAMBILLA	VIÑAS	686774	180	INICIAL	HUANDO	DESAYUNO	8	12	4
85	HUANCAVELICA	ACOBAMBILLA	PALLPAMPAPA	747105	290	INICIAL	HUANDO	DESAYUNO	4	5	1
86	HUANCAVELICA	CONAYCA	MARISCAL CACERES	3964227	311 LAS ABEJITAS	INICIAL	HUANDO	DESAYUNO	8	9	1
87	HUANCAVELICA	ACOBAMBILLA	SAN JUAN DE JERUSALEN	716530	241	INICIAL	HUANDO	DESAYUNO	8	13	5
88	HUANCAVELICA	IZCUCHACA	LARMENTA	1105055	516	INICIAL	HUANDO	DESAYUNO	3	4	1
89	HUANCAVELICA	MOYA	TULTURI	1314186	673	INICIAL	HUANDO	DESAYUNO + ALMUERZO	3	5	2
90	HUANCAVELICA	HUANDO	CCELLOPUCRO	1504422	36093	INICIAL	HUANDO	DESAYUNO + ALMUERZO	3	4	1
91	HUANCAVELICA	HUANDO	CACHI ALTO	686857	188	INICIAL	HUANDO	DESAYUNO + ALMUERZO	12	15	3
92	HUANCAVELICA	HUANDO	OCCOPAMPA	1504067	804	INICIAL	HUANDO	DESAYUNO + ALMUERZO	10	12	2
93	HUANCAVELICA	HUANDO	VISTA ALEGRE	1104975	527	INICIAL	HUANDO	DESAYUNO + ALMUERZO	21	23	2
94	HUANCAVELICA	CUENCA	CHAQUICOCHA	1104934	524	INICIAL	HUANDO	DESAYUNO + ALMUERZO	3	4	1



"Decenio de la Igualdad de Oportunidades para Mujeres y Hombres"  
"Año del Fortalecimiento de la Soberanía Nacional"

95	HUANCARELICA	MANTA	SANTA ROSA	1504315	830	INICIAL	HUANDO	DESAYUNO + ALMUERZO	3	4	1
96	HUANCARELICA	HUANDO	LLACLLA ALTO	1504430	1188	INICIAL	HUANDO	DESAYUNO + ALMUERZO	8	9	1
97	HUANCARELICA	VILCA	DOS DE MAYO	551432	36387	PRIMARIA	HUANDO	DESAYUNO	7	8	1
98	HUANCARELICA	VILCA	CHAGUICOCHA	420372	36306	PRIMARIA	HUANDO	DESAYUNO	16	21	5
99	HUANCARELICA	PALCA	PALCA / PALLCA	430363	36029	PRIMARIA	HUANDO	DESAYUNO	47	48	1
100	HUANCARELICA	PALCA	PUTACCA	430595	36103	PRIMARIA	HUANDO	DESAYUNO	22	23	1
101	HUANCARELICA	NUEVO OCCORO	TANSIRI	430561	36097	PRIMARIA	HUANDO	DESAYUNO	1	5	4
102	HUANCARELICA	VILCA	HUICHAMA	829572	36144	PRIMARIA	HUANDO	DESAYUNO	4	5	1
103	HUANCARELICA	MARISCAL CACERES	MARISCAL CACERES	429878	36049	PRIMARIA	HUANDO	DESAYUNO	129	131	2
104	HUANCARELICA	CONAYCA	CONAYCA	429811	36040	PRIMARIA	HUANDO	DESAYUNO	33	34	1
105	HUANCARELICA	LARIA	ZUNIPAMPA	429985	36131	PRIMARIA	HUANDO	DESAYUNO	19	22	3
106	HUANCARELICA	LARIA	PUQUIOCOCHA	430033	36325	PRIMARIA	HUANDO	DESAYUNO	5	7	2
107	HUANCARELICA	CONAYCA	MARISCAL CACERES	430058	36343	PRIMARIA	HUANDO	DESAYUNO	7	9	2
108	HUANCARELICA	CONAYCA	LEONCIO PRADO	530303	36394	PRIMARIA	HUANDO	DESAYUNO	14	15	1
109	HUANCARELICA	CONAYCA	HUAYTAPAMPA	429936	36122	PRIMARIA	HUANDO	DESAYUNO	3	5	2
110	HUANCARELICA	ACOBAMBILLA	ANCCAPA	430405	36033	PRIMARIA	HUANDO	DESAYUNO	9	14	5
111	HUANCARELICA	HUANDO	INCAÑAN	716464	36523	PRIMARIA	HUANDO	DESAYUNO + ALMUERZO	4	5	1
112	HUANCARELICA	MOYA	MOYA	420083	36051	PRIMARIA	HUANDO	DESAYUNO + ALMUERZO	27	28	1
113	HUANCARELICA	HUANDO	MIRAFLORES	428516	36023	PRIMARIA	HUANDO	DESAYUNO + ALMUERZO	24	28	4
114	HUANCARELICA	MOYA	RUMISHACA	420265	36137	PRIMARIA	HUANDO	DESAYUNO + ALMUERZO	6	8	2
115	HUANCARELICA	MANTA	SAN LUIS	420034	36341	PRIMARIA	HUANDO	DESAYUNO + ALMUERZO	4	6	2
116	HUANCARELICA	HUANDO	UTUSHUAYCCO	428573	36089	PRIMARIA	HUANDO	DESAYUNO + ALMUERZO	21	23	2
117	HUANCARELICA	HUANDO	CCELLOPUCRO	428599	36093	PRIMARIA	HUANDO	DESAYUNO + ALMUERZO	5	7	2
118	HUANCARELICA	HUANDO	ZONAPAMPA	687434	36483	PRIMARIA	HUANDO	DESAYUNO + ALMUERZO	3	4	1
119	HUANCARELICA	HUANDO	PROGRESO	428508	36022	PRIMARIA	HUANDO	DESAYUNO + ALMUERZO	140	144	4
120	HUANCARELICA	HUANDO	OLLANTAYTAMBO	428631	36295	PRIMARIA	HUANDO	DESAYUNO + ALMUERZO	10	13	3



"Decenio de la Igualdad de Oportunidades para Mujeres y Hombres"  
"Año del Fortalecimiento de la Soberanía Nacional"

121	HUANCVELICA	MANTA	MANTA	430330	36024	PRIMARIA	HUANDO	DESAYUNO + ALMUERZO	42	44	2
122	HUANCVELICA	MANTA	CANCHOCERCA	430553	36096	PRIMARIA	HUANDO	DESAYUNO + ALMUERZO	17	18	1
123	HUANCVELICA	MOYA	TAMBONE	420232	36134	PRIMARIA	HUANDO	DESAYUNO + ALMUERZO	2	3	1
124	HUANCVELICA	MANTA	QUISHUARBAMBA	428409	36063	PRIMARIA	HUANDO	DESAYUNO + ALMUERZO	2	3	1
125	HUANCVELICA	PILCHACA	SEBASTIAN BARRANCA	429951	36124	PRIMARIA	HUANDO	DESAYUNO + ALMUERZO	3	4	1
126	HUANCVELICA	HUANDO	CHACCOMA	428540	36086	PRIMARIA	HUANDO	DESAYUNO + ALMUERZO	10	13	3
127	HUANCVELICA	HUANDO	PAMPALANYA	600718	36419	PRIMARIA	HUANDO	DESAYUNO + ALMUERZO	36	38	2
128	HUANCVELICA	CUENCA	LUGUIA	430017	36044	PRIMARIA	HUANDO	DESAYUNO + ALMUERZO	11	15	4
129	HUANCVELICA	MANTA	CCOLIPA	430348	36025	PRIMARIA	HUANDO	DESAYUNO + ALMUERZO	18	22	4
130	HUANCVELICA	NUEVO OCCORO	NUEVO OCCORO	571760	PRADA	SECUNDARIA	HUANDO	DESAYUNO + ALMUERZO	96	101	5
131	HUANCVELICA	MOYA	SAN MIGUEL DE QUINIRI	1780303	36133	SECUNDARIA	HUANDO	DESAYUNO + ALMUERZO	13	15	2
132	HUANCVELICA	YAULI	UCHCUS INCAÑAN	1314228	672	INICIAL	YAULI	DESAYUNO	6	13	7
133	HUANCVELICA	YAULI	OCCOPAMPA	1504133	812	INICIAL	YAULI	DESAYUNO	4	6	2
134	HUANCVELICA	YAULI	SANTA ROSA DE PACHACLLA	1058775	567	INICIAL	YAULI	DESAYUNO	25	26	1
135	HUANCVELICA	YAULI	CONDOR HUACHANA	746925	286	INICIAL	YAULI	DESAYUNO	24	25	1
136	HUANCVELICA	YAULI	CHUCLLACCASA	1400233	598	INICIAL	YAULI	DESAYUNO	34	35	1
137	HUANCVELICA	YAULI	YAULI	428144	114	INICIAL	YAULI	DESAYUNO	86	91	5
138	HUANCVELICA	YAULI	LA FLORIDA	1504168	814	INICIAL	YAULI	DESAYUNO	15	16	1
139	HUANCVELICA	YAULI	MEJORADA CHOPCCA	1570720	930	INICIAL	YAULI	DESAYUNO	11	13	2
140	HUANCVELICA	YAULI	OCCOTUNA	1603018	1044	INICIAL	YAULI	DESAYUNO	13	14	1
141	HUANCVELICA	YAULI	VILLA PAMPA	1245745	576	INICIAL	YAULI	DESAYUNO	31	32	1
142	HUANCVELICA	YAULI	TACSANA	1504109	809	INICIAL	YAULI	DESAYUNO	10	12	2
143	HUANCVELICA	YAULI	ISAPUQUIO	1603000	1043	INICIAL	YAULI	DESAYUNO	12	14	2
144	HUANCVELICA	YAULI	MOSOCC CANCHA	1400316	600	INICIAL	YAULI	DESAYUNO	6	11	5
145	HUANCVELICA	YAULI	SAN MARTIN DE TATACCATO	1495268	725	INICIAL	YAULI	DESAYUNO	8	10	2
146	HUANCVELICA	YAULI	CHAUPIMOCCO	2885311	301 LAS VIZCACHITAS	INICIAL	YAULI	DESAYUNO	6	8	2



"Decenio de la Igualdad de Oportunidades para Mujeres y Hombres"  
"Año del Fortalecimiento de la Soberanía Nacional"

147	HUANCAVELICA	YAULI	CHUÑUNA PAMPA	1504349	717	INICIAL	YAULI	DESAYUNO	23	27	4
148	HUANCAVELICA	YAULI	ERAPATA	1504356	718	INICIAL	YAULI	DESAYUNO	9	11	2
149	HUANCAVELICA	YAULI	LOS ANGELES DE CCARA HUASA	1058833	533	INICIAL	YAULI	DESAYUNO	6	8	2
150	HUANCAVELICA	YAULI	CENTRO PACHACCLLA	1602986	1041	INICIAL	YAULI	DESAYUNO	9	10	1
151	HUANCAVELICA	YAULI	IZCUMACHAY	1504364	719	INICIAL	YAULI	DESAYUNO	18	20	2
152	HUANCAVELICA	YAULI	SOTOPAMPA	1058874	552	INICIAL	YAULI	DESAYUNO	30	37	7
153	HUANCAVELICA	YAULI	PUCAPAMPA	429274	36321	PRIMARIA	YAULI	DESAYUNO	102	103	1
154	HUANCAVELICA	YAULI	CHACARILLA	429308	36337	PRIMARIA	YAULI	DESAYUNO	58	62	4
155	HUANCAVELICA	YAULI	SANTA ROSA DE PACHACCLLA	429258	36319	PRIMARIA	YAULI	DESAYUNO	36	45	9
156	HUANCAVELICA	YAULI	SANTA ROSA DE CHOPOCCA	1058668	36352	PRIMARIA	YAULI	DESAYUNO	60	67	7
157	HUANCAVELICA	YAULI	CHUJLLACCASA	1059039	36304	PRIMARIA	YAULI	DESAYUNO	116	121	5
158	HUANCAVELICA	YAULI	VILLA PAMPA	715953	36538	PRIMARIA	YAULI	DESAYUNO	48	58	10
159	HUANCAVELICA	YAULI	MOSOCC CANCHA	506873	36391	PRIMARIA	YAULI	DESAYUNO	29	30	1
160	HUANCAVELICA	YAULI	PALTAMACHAY	716407	36520	PRIMARIA	YAULI	DESAYUNO	91	94	3
161	HUANCAVELICA	YAULI	CCASAPATA	429183	36303 JOSE CARLOS MARIATEGUI	PRIMARIA	YAULI	DESAYUNO	248	259	11
162	HUANCAVELICA	YAULI	PUCACCASA	549642	36385	PRIMARIA	YAULI	DESAYUNO	45	46	1
163	HUANCAVELICA	YAULI	ANTACANCHA	429290	36336	PRIMARIA	YAULI	DESAYUNO	71	78	7
164	HUANCAVELICA	YAULI	SAN JUAN DE CCARHUACC	429159	36293	PRIMARIA	YAULI	DESAYUNO	221	237	16
165	HUANCAVELICA	YAULI	IZCUMACHAY	1582949	36814	PRIMARIA	YAULI	DESAYUNO	9	11	2
166	HUANCAVELICA	YAULI	ATALLA	1400001	JORGE BASADRE GROHMANN	SECUNDARIA	YAULI	DESAYUNO + ALMUERZO	79	80	1
167	HUANCAVELICA	YAULI	AMBATO	829754	ANTONIO RAYMONDI	SECUNDARIA	YAULI	DESAYUNO + ALMUERZO	128	131	3



PERÚ

Ministerio de Desarrollo  
e Inclusión Social

Viceministerio  
de Prestaciones Sociales

Programa Nacional  
de Alimentación Escolar  
QALI WARMA

*"Decenio de la Igualdad de Oportunidades para Mujeres y Hombres"*

*"Año del Fortalecimiento de la Soberanía Nacional"*

*"Año del Bicentenario del Congreso de la República del Perú"*

#### **IV. CONCLUSION**

- 4.1. De las consideraciones expuestas en el informe de la Monitora de Gestión Local existen 167 instituciones Educativas de la provincia Huancavelica comprendidas en el del Comité de Compra Huancavelica 4, que requieren incremento de usuarios, por lo que se sugiere realizar el incremento de usuarios sin RDE.

#### **V. RECOMENDACIÓN**

- 5.1. Se sugiere derivar el presente informe a la Supervisora de Compra Huancavelica 4, para los fines pertinentes.

Sin otro particular, es cuanto se informó al respecto.

Atentamente,

Documento firmado digitalmente

LUZ DORIS QUISPE SANCHEZ  
UNIDAD TERRITORIAL HUANCAVELICA



PERÚ

Ministerio de Desarrollo  
e Inclusión Social

Viceministerio  
de Prestaciones Sociales

Programa Nacional  
de Alimentación Escolar  
QALI WARMA

*"Decenio de la Igualdad de Oportunidades para Mujeres y Hombres"*  
*"Año del Fortalecimiento de la Soberanía Nacional"*



Firmado digitalmente por QUISPE  
SANCHEZ Luz Doris FAU  
20550154065 soft  
Motivo: Soy el autor del documento  
Fecha: 17.05.2022 18:50:16 -05:00

Huancavelica, 17 de Mayo del 2022

## **INFORME N° D000109-2022-MIDIS/PNAEQW-UTHVCA-LQS**

Para : **ALIDA AIBE ORTEGA MESTAS**  
UNIDAD TERRITORIAL HUANCVELICA

Asunto : Reducción de usuarios de las instituciones Educativas de la provincia de Huancavelica comprendidas en el Comité de Compras Huancavelica 4..

Referencia : PROVEIDO N° D002295-2022-MIDIS/PNAEQW-UTHVCA (17MAY2022)

Fecha Elaboración: Huancavelica, 17 de mayo de 2022

---

Mediante el presente me dirijo a usted para saludarla y en relación al Asunto y documentos de la Referencia, informar sobre la reducción de usuarios de las Instituciones Educativas de la provincia Huancavelica comprendidas en el Comité de Compras Huancavelica 4.

### **I. ANTECEDENTES**

- 1.1. Memorando Múltiple N° D000161-2022-MIDIS/PNAEQW-USME, comunica e comunica que el día miércoles 11.05.2022, se realizará el corte correspondiente al registro de actualización del Listado de Instituciones Educativas aprobado con la RDE N°D000193-2022-MIDIS/PNAEQW-DE, del "Módulo de actualización de IIEE – SIGO
- 1.2. Memorando Múltiple N° D000173-2022-MIDIS/PNAEQW-USME, comunica que, de acuerdo a lo dispuesto por la UOP, se ha ampliado el plazo de actualización del listado de IIEE, hasta el día viernes 20.05.2022, fecha en la que se realizará el corte correspondiente al registro de actualización del Listado de Instituciones Educativas aprobado con la RDE N°D000193-2022-MIDIS/PNAEQW-DE, del "Módulo de actualización de IIEE – SIGO".

### **II. BASE NORMATIVA**

- 2.1. Resolución de Dirección Ejecutiva N° D000210-2021-MIDIS/PNAEQW-DE, que aprueba el "Procedimiento para la Actualización del Listado y Agrupamiento de Instituciones Educativas en Ítems y Establecer el Periodo de Atención por Entrega de Alimentos para la Prestación del Servicio Alimentario del Programa Nacional de Alimentación Escolar Qali Warma",
- 2.2. Resolución de Dirección Ejecutiva N° D000301-2021-MIDIS/PNAEQW-DE el "Protocolo para la Supervisión de la Prestación del Servicio Alimentario en las Instituciones Educativas Públicas atendidas por el Programa Nacional de Alimentación Escolar Qali Warma", con código de documento





PERÚ

Ministerio de Desarrollo  
e Inclusión Social

Viceministerio  
de Prestaciones Sociales

Programa Nacional  
de Alimentación Escolar  
QALI WARMA

*"Decenio de la Igualdad de Oportunidades para Mujeres y Hombres"  
"Año del Fortalecimiento de la Soberanía Nacional"*

- normativo PRT-002-PNAEQW-USME - Versión N° 07, que forma parte integrante de la presente resolución, el mismo que tendrá vigencia a partir del Proceso de Compras Electrónico 2022.
- 2.3. Resolución Viceministerial N°083-2019-MINEDU, que aprueba la Norma para la Cogestión del Servicio Alimentario implementado con el Programa Nacional de Alimentación Escolar Qali Warma en las Instituciones Educativas y Programas No Escolarizados Públicos de la Educación Básica.
  - 2.4. Resolución de Dirección Ejecutiva N° D000179-2021-MIDIS/PNAEQW-DE, aprueba el "Manual del Proceso de Compras del Modelo de Cogestión para la Prestación del Servicio Alimentario del Programa Nacional de Alimentación Escolar Qali Warma", con código de documento normativo MAN-009-PNAEQW-UGCTR - Versión N° 06, que forma parte integrante de la presente Resolución, el mismo que tendrá vigencia a partir del Proceso de Compras Electrónico 2022.
  - 2.5. Bases integradas del proceso de compras electrónico 2022, modalidad productos, anexos y formatos, del proceso de compras para la prestación del servicio alimentario 2021 del Programa Nacional de Alimentación Escolar Qali Warma, (segunda convocatoria).

### III. ANALISIS

Al respecto, según el documento de la Referencia, la Monitora de Gestión Local informa sobre la reducción de usuarios de las instituciones educativas de la provincia de Huancavelica comprendidas en el Comité de Compras Huancavelica 4, quienes han realizado la verificación de los oficios de los Directores de las instituciones educativas y el listado de instituciones educativas de la RDE N° D000193-2022-MIDIS/PNAEQW-DE, según se detalla en el siguiente cuadro:



"Decenio de la Igualdad de Oportunidades para Mujeres y Hombres"  
"Año del Fortalecimiento de la Soberanía Nacional"

**CUADRO N° 01: Reducción de usuarios instituciones Educativas de la provincia de Huancavelica comprendidas en el Comité de Compras Huancavelica 4**

Nro	Departamento	Provincia	Distrito	Centro Poblado	Codigo Modular	Codigo Local	Nombre	Nivel	ITEM	TIPO DE SERVICIO	Usuarios según siegle	Usuarios modificados con actualización	DIFERENCIA
1	HUANCVELICA	HUANCVELICA	ACORIA	PALLALLA	1106343	0172505	566	INICIAL	ACORIA	DESAYUNO + ALMUERZO +	19	18	-1
2	HUANCVELICA	HUANCVELICA	ACORIA	AÑAYLLA	1495324	0605896	732	INICIAL	ACORIA	DESAYUNO + ALMUERZO +	17	8	-9
3	HUANCVELICA	HUANCVELICA	ACORIA	CCACCASIRI	686964	0172336	199	INICIAL	ACORIA	DESAYUNO + ALMUERZO +	15	14	-1
4	HUANCVELICA	HUANCVELICA	ACORIA	QUIMINA	716431	0613839	261	INICIAL	ACORIA	DESAYUNO + ALMUERZO +	22	19	-3
5	HUANCVELICA	HUANCVELICA	ACORIA	PILLOCANCHA	1504521	0173147	36482	INICIAL	ACORIA	DESAYUNO + ALMUERZO +	17	13	-4
6	HUANCVELICA	HUANCVELICA	ACORIA	AMACO	1602747	0678963	1017	INICIAL	ACORIA	DESAYUNO + ALMUERZO +	12	11	-1
7	HUANCVELICA	HUANCVELICA	ACORIA	SAN JUAN	1059351	0172421	525	INICIAL	ACORIA	DESAYUNO + ALMUERZO +	19	9	-10
8	HUANCVELICA	HUANCVELICA	ACORIA	ACORIA	428136	0172280	110 DONATILDA SERPA PEÑA	INICIAL	ACORIA	DESAYUNO + ALMUERZO +	76	54	-22
9	HUANCVELICA	HUANCVELICA	ACORIA	CHAYNAPAMPA	1495274	0605844	727	INICIAL	ACORIA	DESAYUNO + ALMUERZO +	13	8	-5
10	HUANCVELICA	HUANCVELICA	ACORIA	JOSE CARLOS MARIATEGUI	1059435	0172440	529	INICIAL	ACORIA	DESAYUNO + ALMUERZO +	8	7	-1
11	HUANCVELICA	HUANCVELICA	ACORIA	LOS ANGELES	1757285	830183	1219	INICIAL	ACORIA	DESAYUNO + ALMUERZO +	12	11	-1
12	HUANCVELICA	HUANCVELICA	ACORIA	CHUNCA	3960365		305 LOS MAIZALES	INICIAL	ACORIA	DESAYUNO + ALMUERZO +	6	4	-2
13	HUANCVELICA	HUANCVELICA	ACORIA	LA VICTORIA DE HUAYLLAYOC	1504273	0606424	826	INICIAL	ACORIA	DESAYUNO + ALMUERZO +	18	14	-4
14	HUANCVELICA	HUANCVELICA	ACORIA	MUQUECC ALTO	686659	0172317	174	INICIAL	ACORIA	DESAYUNO + ALMUERZO +	11	7	-4
15	HUANCVELICA	HUANCVELICA	ACORIA	AYACCOCHA	746941	0172379	288	INICIAL	ACORIA	DESAYUNO + ALMUERZO +	26	25	-1
16	HUANCVELICA	HUANCVELICA	ACORIA	CHILCAPUQUIO	1602754	0678977	1018	INICIAL	ACORIA	DESAYUNO + ALMUERZO +	17	11	-6



"Decenio de la Igualdad de Oportunidades para Mujeres y Hombres"  
"Año del Fortalecimiento de la Soberanía Nacional"

17	HUANCAVELICA	HUANCAVELICA	ACORIA	RURUNCANCHA	1649730	0732012	1115	INICIAL	ACORIA	DESAYUNO + ALMUERZO	12	10	-2
18	HUANCAVELICA	HUANCAVELICA	ACORIA	CHILLHUACCASA	1602788	0679000	1021	INICIAL	ACORIA	DESAYUNO + ALMUERZO	7	2	-5
19	HUANCAVELICA	HUANCAVELICA	ACORIA	LLACAN	1504505	173034	36401	INICIAL	ACORIA	DESAYUNO + ALMUERZO	5	3	-2
20	HUANCAVELICA	HUANCAVELICA	ACORIA	PALMIRA	1602846	0679062	1027	INICIAL	ACORIA	DESAYUNO + ALMUERZO	11	10	-1
21	HUANCAVELICA	HUANCAVELICA	ACORIA	VISTA ALEGRE	1495357	0605924	734	INICIAL	ACORIA	DESAYUNO + ALMUERZO	5	2	-3
22	HUANCAVELICA	HUANCAVELICA	ACORIA	PUCUTO	1559574	0636176	929	INICIAL	ACORIA	DESAYUNO + ALMUERZO	20	10	-10
23	HUANCAVELICA	HUANCAVELICA	ACORIA	YANAOCCO	1503598	0605938	736	INICIAL	ACORIA	DESAYUNO + ALMUERZO	11	7	-4
24	HUANCAVELICA	HUANCAVELICA	ACORIA	PUCACANCHA	1649722	0732007	1114	INICIAL	ACORIA	DESAYUNO + ALMUERZO	7	4	-3
25	HUANCAVELICA	HUANCAVELICA	ACORIA	LAIMINA	1059674	0172497	558	INICIAL	ACORIA	DESAYUNO + ALMUERZO	47	43	-4
26	HUANCAVELICA	HUANCAVELICA	ACORIA	WARI	1603091	0172930	36348	INICIAL	ACORIA	DESAYUNO + ALMUERZO	18	14	-4
27	HUANCAVELICA	HUANCAVELICA	ACORIA	HUANASPAMPA	507475	0172299	139	INICIAL	ACORIA	DESAYUNO + ALMUERZO	38	32	-6
28	HUANCAVELICA	HUANCAVELICA	ACORIA	UYRUMPI	1602879	0679241	1030	INICIAL	ACORIA	DESAYUNO + ALMUERZO	11	10	-1
29	HUANCAVELICA	HUANCAVELICA	ACORIA	SILVA	1352103	0520736	686	INICIAL	ACORIA	DESAYUNO + ALMUERZO	20	18	-2
30	HUANCAVELICA	HUANCAVELICA	ACORIA	3 ESTRELLAS	1504265	0606419	825	INICIAL	ACORIA	DESAYUNO + ALMUERZO	6	3	-3
31	HUANCAVELICA	HUANCAVELICA	ACORIA	LLOLLAPAMPA	1602812	0679038	1024	INICIAL	ACORIA	DESAYUNO + ALMUERZO	12	10	-2
32	HUANCAVELICA	HUANCAVELICA	ACORIA	CHIUPACA	600569	0172303	154	INICIAL	ACORIA	DESAYUNO + ALMUERZO	34	26	-8
33	HUANCAVELICA	HUANCAVELICA	ACORIA	PALMADERA	746933	0172360	287	INICIAL	ACORIA	DESAYUNO + ALMUERZO	4	3	-1
34	HUANCAVELICA	HUANCAVELICA	ACORIA	JATUNPAMPA	1602804	0679024	1023	INICIAL	ACORIA	DESAYUNO + ALMUERZO	15	13	-2
35	HUANCAVELICA	HUANCAVELICA	ACORIA	SAN JUAN DE AMPURHUAY	1602861	0679081	1029	INICIAL	ACORIA	DESAYUNO + ALMUERZO	8	6	-2
36	HUANCAVELICA	HUANCAVELICA	ACORIA	LIRIO	1352095	0520802	683	INICIAL	ACORIA	DESAYUNO + ALMUERZO	23	17	-6
37	HUANCAVELICA	HUANCAVELICA	ACORIA	ALTO ANDINO	1504463	0172893	1186	INICIAL	ACORIA	DESAYUNO + ALMUERZO	13	9	-4



"Decenio de la Igualdad de Oportunidades para Mujeres y Hombres"  
"Año del Fortalecimiento de la Soberanía Nacional"

38	HUANCAVELICA	HUANCAVELICA	ACORIA	YANANACO	2887609	2887609	2887609	305 LAS PATITAS	INICIAL	ACORIA	DESAYUNO + ALMUERZO	8	3	-5
39	HUANCAVELICA	HUANCAVELICA	ACORIA	BUENOS AIRES	1495282	0605858	0605858	728	INICIAL	ACORIA	DESAYUNO + ALMUERZO	6	4	-2
40	HUANCAVELICA	HUANCAVELICA	ACORIA	TROYA	1059633	0172483	0172483	556	INICIAL	ACORIA	DESAYUNO + ALMUERZO	14	11	-3
41	HUANCAVELICA	HUANCAVELICA	ACORIA	PACCHAC	1504257	0606400	0606400	824	INICIAL	ACORIA	DESAYUNO + ALMUERZO	13	8	-5
42	HUANCAVELICA	HUANCAVELICA	ACORIA	PATOJOCHA	1559558	0636157	0636157	748	INICIAL	ACORIA	DESAYUNO + ALMUERZO	23	16	-7
43	HUANCAVELICA	HUANCAVELICA	ACORIA	TINYACLLA	1059310	0172416	0172416	523	INICIAL	ACORIA	DESAYUNO + ALMUERZO	9	4	-5
44	HUANCAVELICA	HUANCAVELICA	ACORIA	LOS BRILLANTES	1504547	0173227	0173227	36738	INICIAL	ACORIA	DESAYUNO + ALMUERZO	15	13	-2
45	HUANCAVELICA	HUANCAVELICA	ACORIA	ALIANZA ANDINO	1314178	0250942	0250942	671	INICIAL	ACORIA	DESAYUNO + ALMUERZO	38	37	-1
46	HUANCAVELICA	HUANCAVELICA	ACORIA	PALLALLA	429001	0172586	0172586	36067	PRIMARIA	ACORIA	DESAYUNO + ALMUERZO	47	37	-10
47	HUANCAVELICA	HUANCAVELICA	ACORIA	CCACCASIRI	430322	0172553	0172553	36018	PRIMARIA	ACORIA	DESAYUNO + ALMUERZO	43	32	-11
48	HUANCAVELICA	HUANCAVELICA	ACORIA	QUIMINA	428656	0172874	0172874	36323	PRIMARIA	ACORIA	DESAYUNO + ALMUERZO	35	33	-2
49	HUANCAVELICA	HUANCAVELICA	ACORIA	AMACO	590596	0173048	0173048	36402	PRIMARIA	ACORIA	DESAYUNO + ALMUERZO	12	11	-1
50	HUANCAVELICA	HUANCAVELICA	ACORIA	HUANTAYLLA	429332	0172911	0172911	36346	PRIMARIA	ACORIA	DESAYUNO + ALMUERZO	11	10	-1
51	HUANCAVELICA	HUANCAVELICA	ACORIA	OCOPA	420018	0172812	0172812	36312	PRIMARIA	ACORIA	DESAYUNO + ALMUERZO	34	25	-9
52	HUANCAVELICA	HUANCAVELICA	ACORIA	CCOYLLORPANC CA	429324	0172906	0172906	36345	PRIMARIA	ACORIA	DESAYUNO + ALMUERZO	22	20	-2
53	HUANCAVELICA	HUANCAVELICA	ACORIA	YACUYSONCCO	530402	0173010	0173010	36395	PRIMARIA	ACORIA	DESAYUNO + ALMUERZO	15	14	-1
54	HUANCAVELICA	HUANCAVELICA	ACORIA	CHILCAPUQUIO	1664317	0747363	0747363	36820	PRIMARIA	ACORIA	DESAYUNO + ALMUERZO	41	35	-6
55	HUANCAVELICA	HUANCAVELICA	ACORIA	CHAYNAPAMPA	428961	0172534	0172534	36016	PRIMARIA	ACORIA	DESAYUNO + ALMUERZO	20	16	-4
56	HUANCAVELICA	HUANCAVELICA	ACORIA	HUANOPATA	429225	0172850	0172850	36316	PRIMARIA	ACORIA	DESAYUNO + ALMUERZO	11	3	-8
57	HUANCAVELICA	HUANCAVELICA	ACORIA	LLACAN	557751	0173034	0173034	36401	PRIMARIA	ACORIA	DESAYUNO + ALMUERZO	5	4	-1
58	HUANCAVELICA	HUANCAVELICA	ACORIA	PAMPA CORIS	716423	0173166	0173166	36544	PRIMARIA	ACORIA	DESAYUNO + ALMUERZO	16	12	-4



"Decenio de la Igualdad de Oportunidades para Mujeres y Hombres"  
"Año del Fortalecimiento de la Soberanía Nacional"

59	HUANCAVELICA	HUANCAVELICA	ACORIA	MUQUECC BAJO	428979	0172567	36019	PRIMARIA	ACORIA	DESAYUNO + ALMUERZO	31	25	-6
60	HUANCAVELICA	HUANCAVELICA	ACORIA	PUCUTO	429043	0172671	36076	PRIMARIA	ACORIA	DESAYUNO + ALMUERZO	19	16	-3
61	HUANCAVELICA	HUANCAVELICA	ACORIA	CHICHA	557819	0173053	36404	PRIMARIA	ACORIA	DESAYUNO + ALMUERZO	13	11	-2
62	HUANCAVELICA	HUANCAVELICA	ACORIA	YANAOCO	471425	0172992	36377	PRIMARIA	ACORIA	DESAYUNO + ALMUERZO	37	33	-4
63	HUANCAVELICA	HUANCAVELICA	ACORIA	SAN ISIDRO DE AMPURHUAY	829424	0173213	36655	PRIMARIA	ACORIA	DESAYUNO + ALMUERZO	31	24	-7
64	HUANCAVELICA	HUANCAVELICA	ACORIA	PUCACANCHA	430496	0172690	36078	PRIMARIA	ACORIA	DESAYUNO + ALMUERZO	10	8	-2
65	HUANCAVELICA	HUANCAVELICA	ACORIA	LAIMINA	430462	0172652	36074	PRIMARIA	ACORIA	DESAYUNO + ALMUERZO	77	61	-16
66	HUANCAVELICA	HUANCAVELICA	ACORIA	HUANASPAMPA	430314	0172548	36017	PRIMARIA	ACORIA	DESAYUNO + ALMUERZO	113	96	-17
67	HUANCAVELICA	HUANCAVELICA	ACORIA	COLPAPAMPA	429217	0172845	36315	PRIMARIA	ACORIA	DESAYUNO + ALMUERZO	13	10	-3
68	HUANCAVELICA	HUANCAVELICA	ACORIA	SILVA	429191	0172807	36311	PRIMARIA	ACORIA	DESAYUNO + ALMUERZO	82	72	-10
69	HUANCAVELICA	HUANCAVELICA	ACORIA	NARANJA/ NARANJAL	716456	0173152	36522	PRIMARIA	ACORIA	DESAYUNO + ALMUERZO	15	13	-2
70	HUANCAVELICA	HUANCAVELICA	ACORIA	LIRIO	429035	0172647	36073	PRIMARIA	ACORIA	DESAYUNO + ALMUERZO	29	21	-8
71	HUANCAVELICA	HUANCAVELICA	ACORIA	MOTOY	421651	0172973	36365	PRIMARIA	ACORIA	DESAYUNO + ALMUERZO	33	29	-4
72	HUANCAVELICA	HUANCAVELICA	ACORIA	JATUSPATA	770636	0173208	36636	PRIMARIA	ACORIA	DESAYUNO + ALMUERZO	18	12	-6
73	HUANCAVELICA	HUANCAVELICA	ACORIA	HUINACC CENTRO	430470	0172666	36075	PRIMARIA	ACORIA	DESAYUNO + ALMUERZO	18	12	-6
74	HUANCAVELICA	HUANCAVELICA	ACORIA	SAN JUAN DE AMPURHUAY	471300	0172987	36369	PRIMARIA	ACORIA	DESAYUNO + ALMUERZO	18	13	-5
75	HUANCAVELICA	HUANCAVELICA	ACORIA	PUCATICLLA	770628	0173190	36594	PRIMARIA	ACORIA	DESAYUNO + ALMUERZO	13	11	-2
76	HUANCAVELICA	HUANCAVELICA	ACORIA	LLAHUECC	429027	0172628	36071	PRIMARIA	ACORIA	DESAYUNO + ALMUERZO	7	4	-3
77	HUANCAVELICA	HUANCAVELICA	ACORIA	SAN MIGUEL DE PUCCACCOCHA	430504	0172713	36080	PRIMARIA	ACORIA	DESAYUNO + ALMUERZO	28	26	-2
78	HUANCAVELICA	HUANCAVELICA	ACORIA	ALIANZA ANDINO	421644	0172968	36364	PRIMARIA	ACORIA	DESAYUNO + ALMUERZO	70	69	-1
79	HUANCAVELICA	HUANCAVELICA	ACORIA	AÑANCUSI	600338	173289	RICARDO PALMA	SECUNDARIA	ACORIA	DESAYUNO + ALMUERZO	132	123	-9



"Decenio de la Igualdad de Oportunidades para Mujeres y Hombres"  
"Año del Fortalecimiento de la Soberanía Nacional"

80	HUANCAVELICA	HUANCAVELICA	ACORIA	HUANASPAMPA	537803	173270	LEONCIO PRADO GUTIERREZ	SECUNDARIA	ACORIA	DESAYUNO + ALMUERZO	138	116	-22
81	HUANCAVELICA	HUANCAVELICA	ACORIA	CHIUPACA	687855	173350	7 DE JUNIO	SECUNDARIA	ACORIA	DESAYUNO + ALMUERZO	91	77	-14
82	HUANCAVELICA	HUANCAVELICA	HUANCAVELI CA	YANANACO	540658	0171370	143	INICIAL	HUANCAVELI CA 1	DESAYUNO	54	48	-6
83	HUANCAVELICA	HUANCAVELICA	HUANCAVELI CA	YANANACO	1466283	0171558	743	INICIAL	HUANCAVELI CA 1	DESAYUNO	167	148	-19
84	HUANCAVELICA	HUANCAVELICA	HUANCAVELI CA	HUANCAVELICA	600650	0171389	157	INICIAL	HUANCAVELI CA 1	DESAYUNO	285	284	-1
85	HUANCAVELICA	HUANCAVELICA	HUANCAVELI CA	HUANCAVELICA	428086	0171332	107	INICIAL	HUANCAVELI CA 1	DESAYUNO	381	361	-20
86	HUANCAVELICA	HUANCAVELICA	HUANCAVELI CA	YANANACO	428334	0171558	36009 MOISES ORDAYA ALIAGA	PRIMARIA	HUANCAVELI CA 1	DESAYUNO	862	815	-47
87	HUANCAVELICA	HUANCAVELICA	HUANCAVELI CA	HUANCAVELICA	428250	0171488	36001	PRIMARIA	HUANCAVELI CA 1	DESAYUNO	840	832	-8
88	HUANCAVELICA	HUANCAVELICA	HUANCAVELI CA	HUANCAVELICA	428268	0171493	36002	PRIMARIA	HUANCAVELI CA 1	DESAYUNO	593	530	-63
89	HUANCAVELICA	HUANCAVELICA	HUANCAVELI CA	HUANCAVELICA	428359	0613151	36011 ARTEMIO REY SANCHEZ JARA	PRIMARIA	HUANCAVELI CA 1	DESAYUNO	172	154	-18
90	HUANCAVELICA	HUANCAVELICA	HUANCAVELI CA	HUANCAVELICA	428482	0171723	37001	PRIMARIA	HUANCAVELI CA 1	DESAYUNO	1462	1435	-27
91	HUANCAVELICA	HUANCAVELICA	HUANCAVELI CA	SANTA ANA	421396	171799	RAMON CASTILLA Y MARQUESADO	SECUNDARIA	HUANCAVELI CA 1	DESAYUNO + ALMUERZO	274	252	-22
92	HUANCAVELICA	HUANCAVELICA	ASCENSION	CALLQUI GRANDE	1466275	0592460	739	INICIAL	HUANCAVELI CA 2	DESAYUNO	25	23	-2
93	HUANCAVELICA	HUANCAVELICA	ASCENSION	CALLQUI CHICO	1400282	0613245	606	INICIAL	HUANCAVELI CA 2	DESAYUNO	30	27	-3
94	HUANCAVELICA	HUANCAVELICA	HUACHOCOL PA	ATOCMARGA	1731116	173703	1220	INICIAL	HUANCAVELI CA 2	DESAYUNO	5	4	-1
95	HUANCAVELICA	HUANCAVELICA	HUANCAVELI CA	IMPERIAL	2775610	2775610	POLLITOS	INICIAL	HUANCAVELI CA 2	DESAYUNO	3	2	-1
96	HUANCAVELICA	HUANCAVELICA	HUACHOCOL PA	CORRALPAMPA	1105410	0183839	331	INICIAL	HUANCAVELI CA 2	DESAYUNO	9	7	-2
97	HUANCAVELICA	HUANCAVELICA	HUANCAVELI CA	SACSAMARCA	600635	0655481	160	INICIAL	HUANCAVELI CA 2	DESAYUNO	14	8	-6
98	HUANCAVELICA	HUANCAVELICA	HUANCAVELI CA	SANTA BARBARA	2775601	2775601	FRESITAS	INICIAL	HUANCAVELI CA 2	DESAYUNO	9	5	-4
99	HUANCAVELICA	HUANCAVELICA	HUANCAVELI CA	SANTA BARBARA	747022	0171803	305	INICIAL	HUANCAVELI CA 2	DESAYUNO	107	99	-8
100	HUANCAVELICA	HUANCAVELICA	HUANCAVELI CA	SAN CRISTOBAL	1057991	0752651	531	INICIAL	HUANCAVELI CA 2	DESAYUNO	77	76	-1





"Decenio de la Igualdad de Oportunidades para Mujeres y Hombres"  
"Año del Fortalecimiento de la Soberanía Nacional"

122	HUANCVELICA	HUANCVELICA	HUANCVELICA	HUANCVELICA	CA	HUANCVELI CA	506774	0171657	36390		PRIMARIA	HUANCVELI CA 2	DESAYUNO	127	122	-5
123	HUANCVELICA	HUANCVELICA	HUANCVELICA	HUANCVELICA	CA	HUANCVELI CA	428383	0171582	36061		PRIMARIA	HUANCVELI CA 2	DESAYUNO	3	2	-1
124	HUANCVELICA	HUANCVELICA	HUANCVELICA	HUANCVELICA	PA	HUACHOCOL PA	1106624	0173741	36769		PRIMARIA	HUANCVELI CA 2	DESAYUNO	30	24	-6
125	HUANCVELICA	HUANCVELICA	HUANCVELICA	HUANCVELICA	CA	HUANCVELI CA	428342	0171563	36010		PRIMARIA	HUANCVELI CA 2	DESAYUNO	140	131	-9
126	HUANCVELICA	HUANCVELICA	HUANCVELICA	HUANCVELICA	CA	HUANCVELI CA	1400217	808399	36778		PRIMARIA	HUANCVELI CA 2	DESAYUNO	21	19	-2
127	HUANCVELICA	HUANCVELICA	HUANCVELICA	HUANCVELICA	CA	HUANCVELI CA	428425	0171600	36065		PRIMARIA	HUANCVELI CA 2	DESAYUNO	40	39	-1
128	HUANCVELICA	HUANCVELICA	HUANCVELICA	HUANCVELICA	ASCENSION	ASCENSION	428284	0171780	36004		PRIMARIA	HUANCVELI CA 2	DESAYUNO	304	277	-27
129	HUANCVELICA	HUANCVELICA	HUANCVELICA	HUANCVELICA	ASCENSION	ASCENSION	428292	0171515	36005	JUAN VERGARA	PRIMARIA	HUANCVELI CA 2	DESAYUNO	347	312	-35
130	HUANCVELICA	HUANCVELICA	HUANCVELICA	HUANCVELICA	CA	HUANCVELI CA	428466	0171624	36344	VALENTIN LOPEZ	PRIMARIA	HUANCVELI CA 2	DESAYUNO	36	28	-8
131	HUANCVELICA	HUANCVELICA	HUANCVELICA	HUANCVELICA	CA	HUANCVELI CA	428318	0171539	36007		PRIMARIA	HUANCVELI CA 2	DESAYUNO	18	15	-3
132	HUANCVELICA	HUANCVELICA	HUANCVELICA	HUANCVELICA	PA	HUACHOCOL PA	525626			RICARDO PALMA	SECUNDARIA	HUANCVELI CA 2	DESAYUNO + ALMUERZO	163	147	-16
133	HUANCVELICA	HUANCVELICA	HUANCVELICA	HUANCVELICA	VILCA	VILCA	3946234		310	LIDERES	INICIAL	HUANDO	DESAYUNO	4	2	-2
134	HUANCVELICA	HUANCVELICA	HUANCVELICA	HUANCVELICA	OCCORO	OCCORO	600593	0174378	155		INICIAL	HUANDO	DESAYUNO	25	17	-8
135	HUANCVELICA	HUANCVELICA	HUANCVELICA	HUANCVELICA	VILCA	VILCA	1314152	0249029	668		INICIAL	HUANDO	DESAYUNO	9	7	-2
136	HUANCVELICA	HUANCVELICA	HUANCVELICA	HUANCVELICA	VILCA	VILCA	1105139	0174825	389		INICIAL	HUANDO	DESAYUNO	8	6	-2
137	HUANCVELICA	HUANCVELICA	HUANCVELICA	HUANCVELICA	PALCA	PALCA	2793606	2793606		BOLITAS DE NIEVE	INICIAL	HUANDO	DESAYUNO	6	5	-1
138	HUANCVELICA	HUANCVELICA	HUANCVELICA	HUANCVELICA	VILCA	VILCA	633073	0174806	164		INICIAL	HUANDO	DESAYUNO	11	10	-1
139	HUANCVELICA	HUANCVELICA	HUANCVELICA	HUANCVELICA	VILCA	VILCA	1684315	0767916	1135		INICIAL	HUANDO	DESAYUNO	9	5	-4
140	HUANCVELICA	HUANCVELICA	HUANCVELICA	HUANCVELICA	VILCA	VILCA	3960372		310	PEQUEÑOS SABIOS	INICIAL	HUANDO	DESAYUNO	3	1	-2
141	HUANCVELICA	HUANCVELICA	HUANCVELICA	HUANCVELICA	PALCA	PALCA	1314210	0250640	670		INICIAL	HUANDO	DESAYUNO	6	4	-2
142	HUANCVELICA	HUANCVELICA	HUANCVELICA	HUANCVELICA	VILCA	VILCA	686980	0542413	201		INICIAL	HUANDO	DESAYUNO	12	5	-7
143	HUANCVELICA	HUANCVELICA	HUANCVELICA	HUANCVELICA	OCCORO	OCCORO	1684323	0767921	1136		INICIAL	HUANDO	DESAYUNO	5	2	-3
144	HUANCVELICA	HUANCVELICA	HUANCVELICA	HUANCVELICA	VILCA	VILCA	3960368		309	LOS TRIUNFADORES	INICIAL	HUANDO	DESAYUNO	5	3	-2



"Decenio de la Igualdad de Oportunidades para Mujeres y Hombres"  
"Año del Fortalecimiento de la Soberanía Nacional"

145	HUANCAVELICA	HUANCAVELICA	NUEVO OCCORO	SORAPATA	1602952	0679142	1038	INICIAL	HUANDO	DESAYUNO	5	2	-3
146	HUANCAVELICA	HUANCAVELICA	PALCA	CHILLHUAPAMPA	540757	0174496	144	INICIAL	HUANDO	DESAYUNO	6	5	-1
147	HUANCAVELICA	HUANCAVELICA	VILCA	SAN CARLOS	1105212	0174892	518	INICIAL	HUANDO	DESAYUNO	6	4	-2
148	HUANCAVELICA	HUANCAVELICA	VILCA	MATAHUASI	3960371		310 EL BUEN SABER	INICIAL	HUANDO	DESAYUNO	4	3	-1
149	HUANCAVELICA	HUANCAVELICA	VILCA	BUENOS AIRES	1105170	0174830	517	INICIAL	HUANDO	DESAYUNO	7	4	-3
150	HUANCAVELICA	HUANCAVELICA	VILCA	HUANCALPI	483685	0174793	136	INICIAL	HUANDO	DESAYUNO	19	11	-8
151	HUANCAVELICA	HUANCAVELICA	VILCA	CAMPO ALEGRE	1602960	0679161	1039	INICIAL	HUANDO	DESAYUNO	4	3	-1
152	HUANCAVELICA	HUANCAVELICA	CONAYCA	CONAYCA	428193	0173411	119	INICIAL	HUANDO	DESAYUNO	20	19	-1
153	HUANCAVELICA	HUANCAVELICA	IZCUCHACA	IZCUCHACA	428177	0173901	112	INICIAL	HUANDO	DESAYUNO	41	29	-12
154	HUANCAVELICA	HUANCAVELICA	LARIA	ZUNIPAMPA	746982	0173982	272	INICIAL	HUANDO	DESAYUNO	10	9	-1
155	HUANCAVELICA	HUANCAVELICA	ACOBAMBILL A	SAN MIGUEL	1105337	0172119	446	INICIAL	HUANDO	DESAYUNO	9	6	-3
156	HUANCAVELICA	HUANCAVELICA	LARIA	SAN JOSE DE BELEN	632927	0173977	167	INICIAL	HUANDO	DESAYUNO	12	10	-2
157	HUANCAVELICA	HUANCAVELICA	LARIA	PUQUIOCOCHA	3960373		310 LOS AMIGOS	INICIAL	HUANDO	DESAYUNO	3	1	-2
158	HUANCAVELICA	HUANCAVELICA	ACOBAMBILL A	TELAPACCHA	716548	0542427	242	INICIAL	HUANDO	DESAYUNO	10	6	-4
159	HUANCAVELICA	HUANCAVELICA	LARIA	LOS ANGELES	1059799	0173996	550	INICIAL	HUANDO	DESAYUNO	9	6	-3
160	HUANCAVELICA	HUANCAVELICA	CONAYCA	LEONCIO PRADO	1504497	0173473	36394	INICIAL	HUANDO	DESAYUNO	5	4	-1
161	HUANCAVELICA	HUANCAVELICA	CONAYCA	PROGRESO	2783701	2783701	311 LOS CONEJITOS	INICIAL	HUANDO	DESAYUNO	6	3	-3
162	HUANCAVELICA	HUANCAVELICA	HUAYLLAHUARA	HUAYLLAHUARA	483677	0173821	135	INICIAL	HUANDO	DESAYUNO	12	10	-2
163	HUANCAVELICA	HUANCAVELICA	ACOBAMBILL A	SANTA ROSA	747113	0172096	321	INICIAL	HUANDO	DESAYUNO	9	6	-3
164	HUANCAVELICA	HUANCAVELICA	VILCA	VILCA	428235	0174788	122	INICIAL	HUANDO	DESAYUNO	11	6	-5
165	HUANCAVELICA	HUANCAVELICA	ACOBAMBILL A	CCOLL PAPATA	1602721	0678944	1015	INICIAL	HUANDO	DESAYUNO	9	5	-4
166	HUANCAVELICA	HUANCAVELICA	ACOBAMBILL A	ANCCAPA	471433	0172020	131	INICIAL	HUANDO	DESAYUNO	8	3	-5
167	HUANCAVELICA	HUANCAVELICA	ACOBAMBILL A	PATAHUASI	1649748	732026	1113	INICIAL	HUANDO	DESAYUNO	4	2	-2
168	HUANCAVELICA	HUANCAVELICA	HUANDO	PUEBLO LIBRE	1602937	0679137	1036	INICIAL	HUANDO	DESAYUNO + ALMUERZO	8	6	-2



"Decenio de la Igualdad de Oportunidades para Mujeres y Hombres"  
"Año del Fortalecimiento de la Soberanía Nacional"

169	HUANCAMELICA	HUANCAMELICA	MOYA	MARQUILLA	1602945	0679156	1037	INICIAL	HUANDO	DESAYUNO + ALMUERZO	9	6	-3
170	HUANCAMELICA	HUANCAMELICA	MOYA	YAUYPATA	1105097	0174255	387	INICIAL	HUANDO	DESAYUNO + ALMUERZO	13	7	-6
171	HUANCAMELICA	HUANCAMELICA	PILCHACA	PILCHACA	428201	0174726	120	INICIAL	HUANDO	DESAYUNO + ALMUERZO	18	13	-5
172	HUANCAMELICA	HUANCAMELICA	MOYA	MOYA	428227	0174241	117	INICIAL	HUANDO	DESAYUNO + ALMUERZO	14	8	-6
173	HUANCAMELICA	HUANCAMELICA	HUANDO	MIRAFLORES	686766	0187502	179	INICIAL	HUANDO	DESAYUNO + ALMUERZO	23	18	-5
174	HUANCAMELICA	HUANCAMELICA	MOYA	SAN MIGUEL DE QUIÑIRI	1603059	174298	36133	INICIAL	HUANDO	DESAYUNO + ALMUERZO	4	1	-3
175	HUANCAMELICA	HUANCAMELICA	HUANDO	CUYAO	1504554	0254803	36788	INICIAL	HUANDO	DESAYUNO + ALMUERZO	9	6	-3
176	HUANCAMELICA	HUANCAMELICA	HUANDO	TINYACLLA	687053	0187535	211	INICIAL	HUANDO	DESAYUNO + ALMUERZO	28	21	-7
177	HUANCAMELICA	HUANCAMELICA	MANTA	CCOROSITOCO	747139	0174142	306	INICIAL	HUANDO	DESAYUNO + ALMUERZO	8	7	-1
178	HUANCAMELICA	HUANCAMELICA	MANTA	SAN LUIS	2796905	2796905	309 LAS ABEJITAS	INICIAL	HUANDO	DESAYUNO + ALMUERZO	3	2	-1
179	HUANCAMELICA	HUANCAMELICA	HUANDO	UTUSHUAYCCO NUEVA	1504414	0187644	1189	INICIAL	HUANDO	DESAYUNO + ALMUERZO	9	5	-4
180	HUANCAMELICA	HUANCAMELICA	HUANDO	ACOBAMBILLA	1504448	0187724	36339	INICIAL	HUANDO	DESAYUNO + ALMUERZO	5	4	-1
181	HUANCAMELICA	HUANCAMELICA	HUANDO	PUCASANGCA	1504042	0605957	802	INICIAL	HUANDO	DESAYUNO + ALMUERZO	4	3	-1
182	HUANCAMELICA	HUANCAMELICA	HUANDO	OLLANTAYTAMBO	1504059	0605962	803	INICIAL	HUANDO	DESAYUNO + ALMUERZO	12	11	-1
183	HUANCAMELICA	HUANCAMELICA	MANTA	MANTA	507871	0174062	141	INICIAL	HUANDO	DESAYUNO + ALMUERZO	24	21	-3
184	HUANCAMELICA	HUANCAMELICA	MANTA	CANCHOCERCA	1684349	0767940	1159	INICIAL	HUANDO	DESAYUNO + ALMUERZO	8	6	-2
185	HUANCAMELICA	HUANCAMELICA	HUANDO	CACHICUYAO	2881905	2881905	308 GRANITOS DE ORO	INICIAL	HUANDO	DESAYUNO + ALMUERZO	5	1	-4
186	HUANCAMELICA	HUANCAMELICA	HUANDO	YANACOLLA	686972	0187521	200	INICIAL	HUANDO	DESAYUNO + ALMUERZO	23	20	-3
187	HUANCAMELICA	HUANCAMELICA	PILCHACA	SEBASTIAN BARRANCA	3946236		310 SEMILLITAS	INICIAL	HUANDO	DESAYUNO + ALMUERZO	4	3	-1
188	HUANCAMELICA	HUANCAMELICA	HUANDO	TAPANA	1504034	0605943	801	INICIAL	HUANDO	DESAYUNO + ALMUERZO	15	13	-2
189	HUANCAMELICA	HUANCAMELICA	HUANDO	PAMPALANYA	1504513	0187757	36419	INICIAL	HUANDO	DESAYUNO + ALMUERZO	25	20	-5



"Decenio de la Igualdad de Oportunidades para Mujeres y Hombres"  
"Año del Fortalecimiento de la Soberanía Nacional"

190	HUANCAMELICA	HUANCAMELICA	HUANDO	428110	0187494	115	INICIAL	HUANDO	DESAYUNO + ALMUERZO	56	50	-6
191	HUANCAMELICA	HUANCAMELICA	CUENCA	507772	0173519	140	INICIAL	LUQUJA	DESAYUNO + ALMUERZO	9	4	-5
192	HUANCAMELICA	HUANCAMELICA	CUENCA	428219	0173500	121	INICIAL	CUENCA	DESAYUNO + ALMUERZO	15	9	-6
193	HUANCAMELICA	HUANCAMELICA	CUENCA	1602887	0679095	1031	INICIAL	SAN VIDAL	DESAYUNO + ALMUERZO	9	7	-2
194	HUANCAMELICA	HUANCAMELICA	MANTA	540195	0174076	145	INICIAL	CCOLLPA	DESAYUNO + ALMUERZO	12	8	-4
195	HUANCAMELICA	HUANCAMELICA	PALCA	430629	0174608	36106	PRIMARIA	HUAYANAY	DESAYUNO	22	18	-4
196	HUANCAMELICA	HUANCAMELICA	NUEVO OCCORO	428532	0174415	36028	PRIMARIA	OCCORO VIEJO	DESAYUNO	58	57	-1
197	HUANCAMELICA	HUANCAMELICA	NUEVO OCCORO	429928	0174439	36099	PRIMARIA	BUENOS AIRES	DESAYUNO	19	16	-3
198	HUANCAMELICA	HUANCAMELICA	VILCA	420364	0174953	36148	PRIMARIA	SALLCCAHUARA	DESAYUNO	15	12	-3
199	HUANCAMELICA	HUANCAMELICA	PALCA	430637	0174627	36108	PRIMARIA	TITANCA	DESAYUNO	14	11	-3
200	HUANCAMELICA	HUANCAMELICA	VILCA	420158	0174887	36060	PRIMARIA	CHUYA	DESAYUNO	9	7	-2
201	HUANCAMELICA	HUANCAMELICA	NUEVO OCCORO	428524	0174401	36027	PRIMARIA	NUEVO OCCORO	DESAYUNO	74	71	-3
202	HUANCAMELICA	HUANCAMELICA	NUEVO OCCORO	1738616	814102	36833	PRIMARIA	OCCOPAMPA	DESAYUNO	13	9	-4
203	HUANCAMELICA	HUANCAMELICA	PALCA	430371	0174547	36030	PRIMARIA	CONAYCASA	DESAYUNO	22	20	-2
204	HUANCAMELICA	HUANCAMELICA	NUEVO OCCORO	428615	0174458	36101	PRIMARIA	TAMBOPATA	DESAYUNO	37	33	-4
205	HUANCAMELICA	HUANCAMELICA	ACOBAMBILLA	430702	0172218	36115	PRIMARIA	PAMPAHUASI	DESAYUNO	16	11	-5
206	HUANCAMELICA	HUANCAMELICA	PALCA	716506	0174651	36545	PRIMARIA	LA FLORIDA	DESAYUNO	24	23	-1
207	HUANCAMELICA	HUANCAMELICA	PALCA	430611	0174590	36105	PRIMARIA	CHILLHUAPAMPA	DESAYUNO	10	8	-2
208	HUANCAMELICA	HUANCAMELICA	VILCA	420273	0174892	36139	PRIMARIA	SAN CARLOS	DESAYUNO	7	4	-3
209	HUANCAMELICA	HUANCAMELICA	ACOBAMBILLA	430397	0172124	36032	PRIMARIA	SAN JOSE DE ACOBAMBILLA	DESAYUNO	50	48	-2
210	HUANCAMELICA	HUANCAMELICA	VILCA	420307	0174910	36142	PRIMARIA	RIEGOPAMPA	DESAYUNO	25	23	-2
211	HUANCAMELICA	HUANCAMELICA	PALCA	430645	0174632	36109	PRIMARIA	MANCHAYLLA	DESAYUNO	8	6	-2
212	HUANCAMELICA	HUANCAMELICA	PALCA	551838	0174670	36381	PRIMARIA	CCANCAHUA	DESAYUNO	3	2	-1
213	HUANCAMELICA	HUANCAMELICA	VILCA	420331	0174934	36145	PRIMARIA	BUENOS AIRES	DESAYUNO	22	18	-4



"Decenio de la Igualdad de Oportunidades para Mujeres y Hombres"  
"Año del Fortalecimiento de la Soberanía Nacional"

214	HUANCAVELICA	HUANCAVELICA	VILCA	CORICOCHA	420133	0174888	36058	PRIMARIA	HUANDO	DESAYUNO	27	24	-3
215	HUANCAVELICA	HUANCAVELICA	VILCA	HUANCALPI	420141	0174873	36059	PRIMARIA	HUANDO	DESAYUNO	28	24	-4
216	HUANCAVELICA	HUANCAVELICA	VILCA	CAMPO ALEGRE	420349	0174948	36146	PRIMARIA	HUANDO	DESAYUNO	19	15	-4
217	HUANCAVELICA	HUANCAVELICA	LARIA	LARIA	429860	0174019	36048	PRIMARIA	HUANDO	DESAYUNO	36	34	-2
218	HUANCAVELICA	HUANCAVELICA	ACOBAMBILLA	SAN MIGUEL	430660	0172176	36111	PRIMARIA	HUANDO	DESAYUNO	15	11	-4
219	HUANCAVELICA	HUANCAVELICA	IZCUCHACA	TAMBILLO	429787	0173920	36037	PRIMARIA	HUANDO	DESAYUNO	126	117	-9
220	HUANCAVELICA	HUANCAVELICA	ACOBAMBILLA	VIÑAS	430413	0172143	36034	PRIMARIA	HUANDO	DESAYUNO	34	31	-3
221	HUANCAVELICA	HUANCAVELICA	ACOBAMBILLA	TELAPACCHA	1232073	0172157	36035	PRIMARIA	HUANDO	DESAYUNO	17	15	-2
222	HUANCAVELICA	HUANCAVELICA	HUAYLLAHUA	UYTUNIZO	622654	0173878	36129	PRIMARIA	HUANDO	DESAYUNO	5	3	-2
223	HUANCAVELICA	HUANCAVELICA	ACOBAMBILLA	PALLAPAMPA	430678	0172181	36112	PRIMARIA	HUANDO	DESAYUNO	12	10	-2
224	HUANCAVELICA	HUANCAVELICA	HUAYLLAHUA	ILLACO	420174	0173859	36127	PRIMARIA	HUANDO	DESAYUNO	6	5	-1
225	HUANCAVELICA	HUANCAVELICA	HUAYLLAHUA	HUAYLLAHUARA	420067	0173840	36045	PRIMARIA	HUANDO	DESAYUNO	21	18	-3
226	HUANCAVELICA	HUANCAVELICA	ACOBAMBILLA	SAN JUAN DE JERUSALEN	430694	0172204	36114	PRIMARIA	HUANDO	DESAYUNO	30	29	-1
227	HUANCAVELICA	HUANCAVELICA	ACOBAMBILLA	SAN ANTONIO	430652	0172162	36110	PRIMARIA	HUANDO	DESAYUNO	24	20	-4
228	HUANCAVELICA	HUANCAVELICA	VILCA	VILCA	420117	0174854	36056	PRIMARIA	HUANDO	DESAYUNO	37	26	-11
229	HUANCAVELICA	HUANCAVELICA	IZCUCHACA	LARMENTA	429803	0173939	36039	PRIMARIA	HUANDO	DESAYUNO	6	3	-3
230	HUANCAVELICA	HUANCAVELICA	MOYA	PUTACCA	587568	0174340	36406	PRIMARIA	HUANDO	DESAYUNO + ALMUERZO	8	5	-3
231	HUANCAVELICA	HUANCAVELICA	MOYA	YAUYPATA	420240	0174316	36135	PRIMARIA	HUANDO	DESAYUNO + ALMUERZO	14	11	-3
232	HUANCAVELICA	HUANCAVELICA	MOYA	SAN MIGUEL DE QUINIRI	420224	0174298	36133	PRIMARIA	HUANDO	DESAYUNO + ALMUERZO	4	3	-1
233	HUANCAVELICA	HUANCAVELICA	HUANDO	CUYAO	1314392	0254803	36788	PRIMARIA	HUANDO	DESAYUNO + ALMUERZO	12	8	-4
234	HUANCAVELICA	HUANCAVELICA	HUANDO	TINYACLLA	430512	0187597	36084	PRIMARIA	HUANDO	DESAYUNO + ALMUERZO	84	71	-13
235	HUANCAVELICA	HUANCAVELICA	MANTA	CCOROSITOCO	430546	0613052	36095	PRIMARIA	HUANDO	DESAYUNO + ALMUERZO	12	11	-1
236	HUANCAVELICA	HUANCAVELICA	HUANDO	ESCALERA	428557	0187620	36087	PRIMARIA	HUANDO	DESAYUNO + ALMUERZO	4	2	-2



"Decenio de la Igualdad de Oportunidades para Mujeres y Hombres"  
"Año del Fortalecimiento de la Soberanía Nacional"

237	HUANCAVELICA	HUANCAVELICA	HUANDO	CACHI ALTO NUEVA ACOBAMBILLA	716514	0187795	36552	PRIMARIA	HUANDO	DESAYUNO + ALMUERZO	22	21	-1
238	HUANCAVELICA	HUANCAVELICA	HUANDO	VISTA ALEGRE	428664	0187724	36339	PRIMARIA	HUANDO	DESAYUNO + ALMUERZO	36	33	-3
239	HUANCAVELICA	HUANCAVELICA	HUANDO	VISTA ALEGRE	430041	0187719	36338	PRIMARIA	HUANDO	DESAYUNO + ALMUERZO	58	41	-17
240	HUANCAVELICA	HUANCAVELICA	PILCHACA	VISTA ALEGRE	430025	0174769	36324	PRIMARIA	HUANDO	DESAYUNO + ALMUERZO	4	3	-1
241	HUANCAVELICA	HUANCAVELICA	HUANDO	CACHICUYAO	429910	0187601	36085	PRIMARIA	HUANDO	DESAYUNO + ALMUERZO	12	8	-4
242	HUANCAVELICA	HUANCAVELICA	HUANDO	MUQUE	600924	0592441	36426	PRIMARIA	HUANDO	DESAYUNO + ALMUERZO	15	14	-1
243	HUANCAVELICA	HUANCAVELICA	HUANDO	YANACOLLPA	428581	0187658	36090	PRIMARIA	HUANDO	DESAYUNO + ALMUERZO	56	51	-5
244	HUANCAVELICA	HUANCAVELICA	CUENCA	CHAQUICOCHA	716449	0173637	36521	PRIMARIA	HUANDO	DESAYUNO + ALMUERZO	7	6	-1
245	HUANCAVELICA	HUANCAVELICA	CUENCA	MINAPAMPA	429977	0173576	36126	PRIMARIA	HUANDO	DESAYUNO + ALMUERZO	13	12	-1
246	HUANCAVELICA	HUANCAVELICA	CUENCA	INCAÑAN	557843	0173604	36397	PRIMARIA	HUANDO	DESAYUNO + ALMUERZO	6	5	-1
247	HUANCAVELICA	HUANCAVELICA	CUENCA	CUENCA	429837	0173543	36042	PRIMARIA	HUANDO	DESAYUNO + ALMUERZO	47	36	-11
248	HUANCAVELICA	HUANCAVELICA	CUENCA	SAN VIDAL	571679	0173618	36408	PRIMARIA	HUANDO	DESAYUNO + ALMUERZO	23	14	-9
249	HUANCAVELICA	HUANCAVELICA	CUENCA	YARCCA PAMPA	430009	0173581	36296	PRIMARIA	HUANDO	DESAYUNO + ALMUERZO	11	9	-2
250	HUANCAVELICA	HUANCAVELICA	MANTA	SANTA ROSA	430355	0174123	36026	PRIMARIA	HUANDO	DESAYUNO + ALMUERZO	6	4	-2
251	HUANCAVELICA	HUANCAVELICA	HUANDO	ÑAHINCUCHO	747048	0187804	36571	PRIMARIA	HUANDO	DESAYUNO + ALMUERZO	11	10	-1
252	HUANCAVELICA	HUANCAVELICA	HUANDO	VIZCAPATA	428565	0187639	36088	PRIMARIA	HUANDO	DESAYUNO + ALMUERZO	8	7	-1
253	HUANCAVELICA	HUANCAVELICA	HUANDO	LLACLLA ALTO	428649	0187700	36322	PRIMARIA	HUANDO	DESAYUNO + ALMUERZO	25	21	-4
254	HUANCAVELICA	HUANCAVELICA	MOYA	PUTACCA	1780295		36406	SECUNDARIA	HUANDO	DESAYUNO + ALMUERZO	25	14	-11
255	HUANCAVELICA	HUANCAVELICA	PALCA	PALCA / PALLCA	421362	174712	TUPAC AMARU	SECUNDARIA	HUANDO	DESAYUNO + ALMUERZO	144	130	-14
256	HUANCAVELICA	HUANCAVELICA	PALCA	PUTACCA	1059831	174707	JOSE MARIA ARGUEDAS	SECUNDARIA	HUANDO	DESAYUNO + ALMUERZO	59	53	-6
257	HUANCAVELICA	HUANCAVELICA	MOYA	MOYA	421339	174364	SAN MIGUEL	SECUNDARIA	HUANDO	DESAYUNO + ALMUERZO	78	73	-5



"Decenio de la Igualdad de Oportunidades para Mujeres y Hombres"  
"Año del Fortalecimiento de la Soberanía Nacional"

268	HUANCAVELICA	HUANCAVELICA	HUANDO	TINYACLLA	697631	187818	FRANCISCO BOLOGNESI	SECUNDARIA	HUANDO	DESAYUNO + ALMUERZO	89	79	-10
269	HUANCAVELICA	HUANCAVELICA	VILCA	RIEGOPAMPA	1780311		36142	SECUNDARIA	HUANDO	DESAYUNO + ALMUERZO	17	15	-2
260	HUANCAVELICA	HUANCAVELICA	VILCA	CAMPO ALEGRE	1780329		36146	SECUNDARIA	HUANDO	DESAYUNO + ALMUERZO	16	12	-4
261	HUANCAVELICA	HUANCAVELICA	HUANDO	HUANDO	421263	187823	MARISCAL AGUSTIN GAMARRA	SECUNDARIA	HUANDO	DESAYUNO + ALMUERZO	207	201	-6
262	HUANCAVELICA	HUANCAVELICA	CUENCA	LUQUIJA	1106384	173661	JOSE CARLOS MARIATEGUI	SECUNDARIA	HUANDO	DESAYUNO + ALMUERZO	115	111	-4
263	HUANCAVELICA	HUANCAVELICA	LARIA	LARIA	571737	174043	DOS DE MAYO	SECUNDARIA	HUANDO	DESAYUNO + ALMUERZO	58	54	-4
264	HUANCAVELICA	HUANCAVELICA	ACOBAMBILLA	SAN ANTONIO	1780337		36110	SECUNDARIA	HUANDO	DESAYUNO + ALMUERZO	25	18	-7
265	HUANCAVELICA	HUANCAVELICA	HUANDO	LLACLALLA ALTO	1106467	613349	LA UNION	SECUNDARIA	HUANDO	DESAYUNO + ALMUERZO	68	60	-8
266	HUANCAVELICA	HUANCAVELICA	YAUJI	PUCAPAMPA	1400357	0613306	607	INICIAL	YAUJI	DESAYUNO	36	35	-1
267	HUANCAVELICA	HUANCAVELICA	YAUJI	CHACARILLA	1400290	0613250	604	INICIAL	YAUJI	DESAYUNO	37	29	-8
268	HUANCAVELICA	HUANCAVELICA	YAUJI	SANTA ROSA DE CHOPCCA	1400043	0613033	613	INICIAL	YAUJI	DESAYUNO	43	41	-2
269	HUANCAVELICA	HUANCAVELICA	YAUJI	CAÑAYPATA	1504174	0606320	816	INICIAL	YAUJI	DESAYUNO	24	20	-4
270	HUANCAVELICA	HUANCAVELICA	YAUJI	HUSNUPATA	1058676	0175071	386	INICIAL	YAUJI	DESAYUNO	27	23	-4
271	HUANCAVELICA	HUANCAVELICA	YAUJI	OCCE RUMI	1495266	0605839	726	INICIAL	YAUJI	DESAYUNO	11	8	-3
272	HUANCAVELICA	HUANCAVELICA	YAUJI	LLUMCHIPAMPA	1504125	0606278	811	INICIAL	YAUJI	DESAYUNO	15	10	-5
273	HUANCAVELICA	HUANCAVELICA	YAUJI	SACHAPITE	687061	0171426	212	INICIAL	YAUJI	DESAYUNO	43	37	-6
274	HUANCAVELICA	HUANCAVELICA	YAUJI	TACSANA	1400332	0613288	603	INICIAL	YAUJI	DESAYUNO	28	26	-2
275	HUANCAVELICA	HUANCAVELICA	YAUJI	MUYUCANCHA / MUYUNCANCHA	2892605	2892605	LOS PATITOS	INICIAL	YAUJI	DESAYUNO	5	2	-3
276	HUANCAVELICA	HUANCAVELICA	YAUJI	HUAYCHARUMI	1504224	0606377	821	INICIAL	YAUJI	DESAYUNO	10	6	-4
277	HUANCAVELICA	HUANCAVELICA	YAUJI	QUISHUARPAMP A	1495241	0605815	724	INICIAL	YAUJI	DESAYUNO	20	11	-9
278	HUANCAVELICA	HUANCAVELICA	YAUJI	ACCOCANCHA	3964981		324 - LAS MARIPOSITAS	INICIAL	YAUJI	DESAYUNO	13	10	-3
279	HUANCAVELICA	HUANCAVELICA	YAUJI	CHICHUCANCHA ANCHANCAYRA / ACCOCCASA	1504208	0606358	819	INICIAL	YAUJI	DESAYUNO	12	7	-5
280	HUANCAVELICA	HUANCAVELICA	YAUJI		1504240	0606396	823	INICIAL	YAUJI	DESAYUNO	11	10	-1



"Decenio de la Igualdad de Oportunidades para Mujeres y Hombres"  
"Año del Fortalecimiento de la Soberanía Nacional"

281	HUANCAVELICA	HUANCAVELICA	YAULI	MOSOCC CANCHA	1504190	0606344	818	INICIAL	YAULI	DESAYUNO	12	8	-4
282	HUANCAVELICA	HUANCAVELICA	YAULI	ISCCUSAÑA	1504166	0606315	815	INICIAL	YAULI	DESAYUNO	11	10	-1
283	HUANCAVELICA	HUANCAVELICA	YAULI	LIMAPAMPA	1504372	0606527	720	INICIAL	YAULI	DESAYUNO	13	9	-4
284	HUANCAVELICA	HUANCAVELICA	YAULI	BELLA VISTA	2885328		301	GOTTITAS DE AMOR	YAULI	DESAYUNO	6	4	-2
285	HUANCAVELICA	HUANCAVELICA	YAULI	PALTAMACHAY	1400134	0613090	605	INICIAL	YAULI	DESAYUNO	39	34	-5
286	HUANCAVELICA	HUANCAVELICA	YAULI	ATALLA	1245141	0175170	575	INICIAL	YAULI	DESAYUNO	38	29	-9
287	HUANCAVELICA	HUANCAVELICA	YAULI	CCOLLPACCASA	1058718	0519525	522	INICIAL	YAULI	DESAYUNO	67	56	-11
288	HUANCAVELICA	HUANCAVELICA	YAULI	POMAPAMPA CASAPATA	1603034	0679236	1046	INICIAL	YAULI	DESAYUNO	13	11	-2
289	HUANCAVELICA	HUANCAVELICA	YAULI	TOTORAPAMPA	1504141	0606297	813	INICIAL	YAULI	DESAYUNO	7	5	-2
290	HUANCAVELICA	HUANCAVELICA	YAULI	CASTILLOPATA	1059559	0175132	554	INICIAL	YAULI	DESAYUNO	79	59	-20
291	HUANCAVELICA	HUANCAVELICA	YAULI	HORNOPAMPA	1504117	0606264	810	INICIAL	YAULI	DESAYUNO	24	23	-1
292	HUANCAVELICA	HUANCAVELICA	YAULI	VISTA ALEGRE	1400308	0613269	621	INICIAL	YAULI	DESAYUNO	18	14	-4
293	HUANCAVELICA	HUANCAVELICA	YAULI	MATIPACCANA	1504380	0606532	721	INICIAL	YAULI	DESAYUNO	21	19	-2
294	HUANCAVELICA	HUANCAVELICA	YAULI	CCESCOEHUAYCO	1400266	0613226	610	INICIAL	YAULI	DESAYUNO	49	47	-2
295	HUANCAVELICA	HUANCAVELICA	YAULI	CCOYLLOR	1602978	0679175	1040	INICIAL	YAULI	DESAYUNO	5	1	-4
296	HUANCAVELICA	HUANCAVELICA	YAULI	CCASAPATA	716373	0175047	237	INICIAL	YAULI	DESAYUNO	60	57	-3
297	HUANCAVELICA	HUANCAVELICA	YAULI	CHACAPAMPA	1602994	0679199	1042	INICIAL	YAULI	DESAYUNO	13	10	-3
298	HUANCAVELICA	HUANCAVELICA	YAULI	MIRAFLORES ATALLA	1504216	0606363	820	INICIAL	YAULI	DESAYUNO	13	9	-4
299	HUANCAVELICA	HUANCAVELICA	YAULI	SAN JUAN DE CCARHUACC	1106186	0175151	565	INICIAL	YAULI	DESAYUNO	122	117	-5
300	HUANCAVELICA	HUANCAVELICA	YAULI	PUCACCASA	1400274	0619558	620	INICIAL	YAULI	DESAYUNO	28	26	-2
301	HUANCAVELICA	HUANCAVELICA	YAULI	AMBATO	1058791	0175108	530	INICIAL	YAULI	DESAYUNO	28	25	-3
302	HUANCAVELICA	HUANCAVELICA	YAULI	PANTACHI SUR	1400258	0613207	609	INICIAL	YAULI	DESAYUNO	31	26	-5
303	HUANCAVELICA	HUANCAVELICA	YAULI	SUYUCCACCA	2885336		324	LAS VICUNTAS	YAULI	DESAYUNO	6	2	-4
304	HUANCAVELICA	HUANCAVELICA	YAULI	UGHCUS INCANAN	429241	0175288	36318	PRIMARIA	YAULI	DESAYUNO	57	54	-3
305	HUANCAVELICA	HUANCAVELICA	YAULI	CONDOR HUACHANA	429266	0175306	36320	PRIMARIA	YAULI	DESAYUNO	89	86	-3



"Decenio de la Igualdad de Oportunidades para Mujeres y Hombres"  
"Año del Fortalecimiento de la Soberanía Nacional"

306	HUANCVELICA	HUANCVELICA	YAULI	YAULI	428987	0175189	36036	PRIMARIA	YAULI	DESAYUNO	435	409	-26
307	HUANCVELICA	HUANCVELICA	YAULI	HUSNUPATA	429407	0175392	36357	PRIMARIA	YAULI	DESAYUNO	49	42	-7
308	HUANCVELICA	HUANCVELICA	YAULI	OCCE RUMI	716415	0175504	36543	PRIMARIA	YAULI	DESAYUNO	14	9	-5
309	HUANCVELICA	HUANCVELICA	YAULI	SACHAPITE	551739	0175429	36384	PRIMARIA	YAULI	DESAYUNO	117	112	-5
310	HUANCVELICA	HUANCVELICA	YAULI	TACSANA	429092	0613146	36117	PRIMARIA	YAULI	DESAYUNO	115	107	-8
311	HUANCVELICA	HUANCVELICA	YAULI	MEJORADA CHOPCCA	829630	0175518	36739	PRIMARIA	YAULI	DESAYUNO	30	28	-2
312	HUANCVELICA	HUANCVELICA	YAULI	PARCCACANCHA	429399	0175405	36363	PRIMARIA	YAULI	DESAYUNO	11	8	-3
313	HUANCVELICA	HUANCVELICA	YAULI	LIMAPAMPA	829721	0175523	36741	PRIMARIA	YAULI	DESAYUNO	23	22	-1
314	HUANCVELICA	HUANCVELICA	YAULI	CCARAHUASA	697821	0175467	36463	PRIMARIA	YAULI	DESAYUNO	36	29	-7
315	HUANCVELICA	HUANCVELICA	YAULI	CHUNUNA PAMPA	430256	0176513	36327	PRIMARIA	YAULI	DESAYUNO	48	47	-1
316	HUANCVELICA	HUANCVELICA	YAULI	ATALLA	429373	0175388	36350	PRIMARIA	YAULI	DESAYUNO	97	89	-8
317	HUANCVELICA	HUANCVELICA	YAULI	CCOLLPACCASA	1059062	0175330	36330	PRIMARIA	YAULI	DESAYUNO	146	137	-9
318	HUANCVELICA	HUANCVELICA	YAULI	CASTILLOPATA	429126	0175231	36121	PRIMARIA	YAULI	DESAYUNO	225	202	-23
319	HUANCVELICA	HUANCVELICA	YAULI	TANTAUAJO	1400118	0613085	36776	PRIMARIA	YAULI	DESAYUNO	31	25	-6
320	HUANCVELICA	HUANCVELICA	YAULI	VISTA ALEGRE	637991	0175453	36453	PRIMARIA	YAULI	DESAYUNO	45	40	-5
321	HUANCVELICA	HUANCVELICA	YAULI	MATIPACCANA	429381	0175373	36351	PRIMARIA	YAULI	DESAYUNO	63	53	-10
322	HUANCVELICA	HUANCVELICA	YAULI	CCOYLLOR	1352137	0520835	36787	PRIMARIA	YAULI	DESAYUNO	11	10	-1
323	HUANCVELICA	HUANCVELICA	YAULI	CHACAPAMPA	644070	0175472	36470	PRIMARIA	YAULI	DESAYUNO	34	27	-7
324	HUANCVELICA	HUANCVELICA	YAULI	LOS ANGELES DE CCARAHUASA CENTRO	419994	0175212	36119	PRIMARIA	YAULI	DESAYUNO	42	39	-3
325	HUANCVELICA	HUANCVELICA	YAULI	PACHACCLLA	638239	0538005	36443	PRIMARIA	YAULI	DESAYUNO	23	15	-8
326	HUANCVELICA	HUANCVELICA	YAULI	DOS DE MAYO / CHOPCCA	1244987	0176688	36775	PRIMARIA	YAULI	DESAYUNO	10	7	-3
327	HUANCVELICA	HUANCVELICA	YAULI	AMBATO	429100	0175207	36118	PRIMARIA	YAULI	DESAYUNO	134	124	-10
328	HUANCVELICA	HUANCVELICA	YAULI	PANTACHI SUR	429118	0175226	36120	PRIMARIA	YAULI	DESAYUNO	72	60	-12
329	HUANCVELICA	HUANCVELICA	YAULI	PANTACHI NORTE	429167	0175250	36294	PRIMARIA	YAULI	DESAYUNO	69	56	-13
330	HUANCVELICA	HUANCVELICA	YAULI	SOTOPAMPA	829697	0175410	36383	PRIMARIA	YAULI	DESAYUNO	70	61	-9



"Decenio de la Igualdad de Oportunidades para Mujeres y Hombres"  
"Año del Fortalecimiento de la Soberanía Nacional"

331	HUANCAVELICA	HUANCAVELICA	YAULI	CHUCLACCASA	1058122	MARIANO MELGAR VALDIVIESO	SECUNDARIA	YAULI	DESAYUNO + ALMUERZO	120	96	-24
332	HUANCAVELICA	HUANCAVELICA	YAULI	YAULI	552232	SAN MARTIN DE PORRES	SECUNDARIA	YAULI	DESAYUNO + ALMUERZO	366	357	-9
333	HUANCAVELICA	HUANCAVELICA	YAULI	CCOLLPACCASA	1400092	JOSE MARIA ARGUERAS ALTAMIRANO	SECUNDARIA	YAULI	DESAYUNO + ALMUERZO	148	142	-6
334	HUANCAVELICA	HUANCAVELICA	YAULI	CASTILLOPATA LOS ANGELES DE CCARAHUASA	1106145	ANDRES BELLO LOS ANGELES DE CCARAHUASA	SECUNDARIA	YAULI	DESAYUNO + ALMUERZO	224	198	-26
335	HUANCAVELICA	HUANCAVELICA	YAULI	CCARAHUASA	1106269		SECUNDARIA	YAULI	DESAYUNO + ALMUERZO	88	68	-20



PERÚ

Ministerio de Desarrollo  
e Inclusión Social

Viceministerio  
de Prestaciones Sociales

Programa Nacional  
de Alimentación Escolar  
QALI WARMA

*"Decenio de la Igualdad de Oportunidades para Mujeres y Hombres"*

*"Año del Fortalecimiento de la Soberanía Nacional"*

*"Año del Bicentenario del Congreso de la República del Perú"*

#### **IV. CONCLUSION**

- 4.1. De las consideraciones expuestas en el informe de la Monitora de Gestión Local existen 335 instituciones Educativas de la provincia de Huancavelica comprendidas en el Comité de Compra Huancavelica 4, que cuentan con menor cantidad de usuarios en relación a los usuarios atendidos, por lo que se sugiere realizar la reducción de usuarios.

#### **V. RECOMENDACIÓN**

- 5.1. Se sugiere derivar el presente informe a la Supervisora de Compra Huancavelica 4, para los fines pertinentes.

Sin otro particular, es cuanto se informó al respecto.

Atentamente,

Documento firmado digitalmente

LUZ DORIS QUISPE SANCHEZ  
UNIDAD TERRITORIAL HUANCAVELICA

Huancayo, 10 de mayo del 2022.

Carta N° 119-22-B/CORPORACIÓN

Señores:

COMITÉ DE COMPRA HUANCAVELICA 4

Presente.-



Asunto : COMUNICA ACOGIMIENTO A LA ACTUALIZACION DE LISTADO DE INSTITUCIONES EDUCATIVAS Y APROBACION DE AMPLIACION DE CREDITO PRESUPUESTAL.

Ref. : CARTA N° 030-2022-CC-HUANCAVELICA 4

CORPORACIÓN ALIMENTARIA HUANCAVELICA S.A.C, con RUC N° 20601545633, con domicilio en Av. Ocopilla N° 864, distrito y provincia de Huancayo, debidamente representada por su Gerente General, señor ROBINSON COMÚN TUPAC, identificado con DNI N° 20043481, nos dirigimos a usted en atención al asunto de la referencia, a fin de manifestar lo siguiente:

Que, mediante documento de la referencia de fecha 09 de mayo del 2022, nos comunican que nuestra representada deberá acogerse a la actualización de Listado de Instituciones Educativas que forma parte de la RDE N° D000193-2022-MIDIS/PNAEQW-DE, el cual resuelve: "MODIFICAR el Requerimiento para la contratación de bienes y/o servicios para la prestación del servicio alimentario 2022 en la modalidad productos del Programa Nacional de Alimentación Escolar Qali Warma, aprobado con Resolución de Dirección Ejecutiva N° D000300-2021-MIDIS/PNAEQW-DE, en el extremo del Listado de Instituciones Educativas Públicas para la prestación de Servicio Alimentario 2022", así como la aprobación de Ampliación de Certificación de Crédito Presupuestal para la suscripción de adendas a los ítems de Acoria, Huancavelica 1, Huancavelica 2, Yauli y Huando, a partir de la CUARTA ENTREGA.

Estando a lo dispuesto mediante la presente, manifestamos nuestro acogimiento a la actualización de Listado de Instituciones Educativas que forma parte de la RDE N°D000193-2022-MIDIS/PNAEQW-DE, para lo cual agradeceremos se sirva disponer la suscripción de las adendas correspondiente a los contratos Suscritos de los ítems de Acoria, Huancavelica 1, Huancavelica 2, Yauli y Huando, a partir de la CUARTA ENTREGA, a fin de efectivizar la continuidad del servicio alimentario.

Asimismo, cumplimos con remitir adjunto a la presente CUATRO (04) CARTAS FIANZAS DE FIEL CUMPLIMIENTO, emitida por la entidad financiera BBVA BANCO CONTINENTAL, según detalle siguiente:

N°	ITEM	N° CARTA FIANZA	MONTO S/.
1	ACORIA	0011-0967-9800041487-74	S/48.12
2	HUANCAVELICA 2	0011-0967-9800041495-77	S/7,395.57
3	YAULI	0011-0967-9800041525-71	S/53,405.34
4	HUANDO	0011-0967-9800041517-78	S/99.57

Sin otro particular, quedo de usted.

Atentamente,

Corporación Alimentaria  
HUANCVEL C.A/S.A.C.

*Robinson Común Tapac*  
Gerente General

BE HUANCAYO  
CALLE REAL 631-636  
HUANCAYO

FIANZA EMITIDA POR ORDEN Y CUENTA  
CORPORACION ALIMENTARIA HUANCAVELICA SA

PRESENTE

HUANCAYO 10-05-2022

CARTA FIANZA N°: 0011-0967-9800041487-74

VENCE EL: 15-01-2023

Señor/es:

PROGRAMA NACIONAL DE ALIMENTACION ESCOLAR QALI WARMA

Presenta:

De nuestra consideración:

Por la presente afianzamos ante Ud./s. a/a los señores **CORPORACION ALIMENTARIA HUANCAVELICA SAC** en forma solidaria, irrevocable, incondicionada y de realización automática y sin beneficio de excusión, hasta por la suma de **S/48.12 (CUARENTA Y OCHO CON 12/100 SOLES)** a fin de **GARANTIZAR EL FIEL CUMPLIMIENTO POR EL 10% DEL MONTO CONTRACTUAL SEGUN INCREMENTO DE ADENDA AL CONTRATO N°001-2022-CG HUANCAVELICA 4/PRODUCTOS, ADJUDICADO EN EL PROCESO DE COMPRAS ELECTRONICO 2022-CG-HUANCAVELICA4/PRODUCTOS, ITEM-ACDRIA**, en caso de incumplimiento de nuestro afianzado.

Esta fianza que en ningún caso y por ningún concepto excederá al monto señalado en el párrafo anterior, regirá desde el **10-05-2022** hasta el **15-01-2023**, luego de lo cual el Banco quedará liberado de toda responsabilidad.

El requerimiento de pago de la presente fianza deberá realizarse necesariamente por conducto notarial en un plazo que no deberá exceder del previsto en el artículo 1896 del Código Civil, en la dirección abajo indicada y dentro del horario de atención que tenga establecido el Banco, señalándose obligatoriamente el monto a pagar. De no señalarse dicho monto, se entenderá que el requerimiento es por la suma total a la que asciende la presente garantía. En caso de ejecutarse por monto menor a su importe, se entenderá que Uds. renuncian a todo pago mayor, no admitiéndose nuevos requerimientos de pago aún cuando el plazo de vencimiento y/o ejecución de esta fianza no hubieren vencido.

De haberse otorgado la presente carta fianza a favor de más de un beneficiario, facultados a ejecutarla indistintamente, los términos de requerimiento de pago o prórroga recibida en primer lugar de uno de los beneficiarios, primarán sobre los posteriores que dirijan los demás beneficiarios y que tengan distinto alcance o condición.

El pago será efectuado de conformidad con lo expresamente establecido en los párrafos precedentes.

La presente fianza no garantiza operaciones de mutuo dinerario, salvo lo dispuesto en el inciso 5 del artículo 217 de la Ley 26702.

Juan Carlos Requena Ramirez  
Ejecutivo de Empresas  
Banco Empresas Huancayo

Piero Blanga Amos  
Ejecutivo de Empresas  
Banco Huancayo



RUC 20100130204

REFERENDO: 0673722051006CCAR0987718.21.34

S/ 48,12

S/ 48.12

Sin otro particular, nos es grato suscribirnos de Ud./s.

Atentamente,

**BANCO BBVA PERÚ**  
p.p.

*[Signature]*  
Juan Carlos Medina Ramirez  
Sub Gerente BE  
Banco Empleados Huancayo

*[Signature]*  
Piero Blanga Arben  
Ejecutivo Banco Empleados  
BE Huancayo

Dirección donde debe ser requerido su pago BE HUANCAYO ubicado en CALLE REAL 631-639, o Sede Central, Unidad Operaciones Centralizadas en Av. República de Panamá 3055, San Isidro



RUC 20100130204

REFERENDO: 06737220510060CR09677/18:21:34

S/ 48.12

PARA CONFIRMAR LA EMISION DE ESTA CARTA FIANZA CON EL NRO. ASIGNADO SIRVASE LLAMAR AL TELEFONO 595-1200 opción 2

BE HUANCAYO  
CALLE REAL 631-639  
HUANCAYO

FIANZA EMITIDA POR ORDEN Y CUENTA  
CORPORACION ALIMENTARIA HUANCAMELICA SA

PRESENTE

HUANCAYO, 10-05-2022

CARTA FIANZA N°: 0011-0967-9800841495-77

VENCE EL: 15-01-2023

Señores:

PROGRAMA NACIONAL DE ALIMENTACION ESCOLAR QALI WARMA

Presente -

De nuestra consideración:

Por la presente afianzamos ante Uds. a/s los señores CORPORACION ALIMENTARIA HUANCAMELICA SAC en forma solidaria, irrevocable, incondicionada y de realización automática y sin beneficio de excusión, hasta por la suma de S/7,395.57 (SIETE MIL TRESCIENTOS NOVENTA Y CINCO CON 57/100 SOLES) a fin de GARANTIZAR EL FIEL CUMPLIMIENTO POR EL 10% DEL MONTO CONTRACTUAL SEGUN INCREMENTO DE ADENDA AL CONTRATO N°003-2022-CC HUANCAMELICA 4/PRODUCTOS, ADJUDICADO EN EL PROCESO DE COMPRAS ELECTRONICO 2022-CC-HUANCAMELICA4/PRODUCTOS, ITEM-HUANCAMELICA 2, en caso de incumplimiento de nuestro afianzado.

Esta fianza que en ningún caso y por ningún concepto excederá al monto señalado en el párrafo anterior, regirá desde el 10-05-2022 hasta el 15-01-2023, luego de lo cual el Banco quedará liberado de toda responsabilidad.

El requerimiento de pago de la presente fianza deberá de realizarse necesariamente por conducto notarial en un plazo que no deberá exceder del previsto en el artículo 1898 del Código Civil, en la dirección abajo indicada y dentro del horario de atención que tenga establecido el Banco, señalándose obligatoriamente el monto a pagar. De no señalarse dicho monto, se entenderá que el requerimiento es por la suma total al que asciende la presente garantía. En caso de ejecutarse por monto menor a su importe, se entenderá que Uds. renuncian a todo pago mayor, no admitiéndose nuevos requerimientos de pago aún cuando el plazo de vencimiento y/o ejecución de esta fianza no hubieren vencido.

De haberse otorgado la presente carta fianza a favor de más de un beneficiario, facultados a ejecutarla indistintamente, los términos de requerimiento de pago o próroga recibido en primer lugar de uno de los beneficiarios, prevalecerán sobre los posteriores que dirijan los demás beneficiarios y que tengan disunto alcance o condición.

El pago será efectuado de conformidad con lo expresamente establecido en los párrafos precedentes.

La presente fianza no garantiza operaciones de mutuo dinerario salvo lo dispuesto en el inciso 5 del artículo 217 de la Ley 26702.

Juan Carlos Maguila Ramírez  
Calle Comercio 88  
Banco Empresarial Huancayo

Pedro Bayo Rojas  
Ejecutivo de Negocios  
BEC Huancayo

S/7,395.57

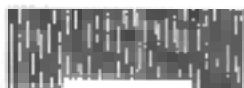

22051002

RUC 20100130204

REFERENDO: 2012022051002CCR0967/17:53:42  
S/ 7,395.57

Sin otro particular, nos es grato suscribimos de Ud./s.

Alientamos,

BANCO BBVA PERU

p.p.

Juan Carlos Romina Ramirez  
Sub Gerente de  
Banco Empresa Huancayo

Piero Jimena Armas  
Banco Empresa  
BE Huancayo

Dirección donde debe ser requerido su pago BE HUANCAYO ubicado en CALLE REAL 631-639 o Sede Central, Unidad Operaciones Centralizadas en Av. República de Panamá 3055 - San Isidro

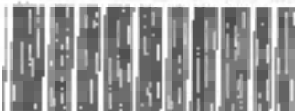

RLIC 20100130204

REFERENDO: 2012022051002CCR1967/17:53:42

S/ 7.366.57

BE HUANCAYO  
CALLE REAL 831-839  
HUANCAYO

FIANZA EMITIDA POR ORDEN Y CUENTA  
CORPORACION ALIMENTARIA HUANCAVELICA SA

PRESENTE

HUANCAYO, 10-05-2022

CARTA FIANZA N° 0011-0967-9800041525-71

VENCE EL: 15-01-2023

Señores:

PROGRAMA NACIONAL DE ALIMENTACION ESCOLAR QALWARMA

Presente.

De nuestra consideración:

Por la presente afianzamos ante Ud./s. a/s los señores CORPORACION ALIMENTARIA HUANCAVELICA SAC en forma solidaria, irrevocable, incondicionada y de realización automática y sin beneficio de excusión, hasta por la suma de S/53,405.34 (CINCUENTA Y TRES MIL CUATROCIENTOS CINCO CON 34/100 SOLES) a fin de GARANTIZAR EL FIEL CUMPLIMIENTO POR EL 10% DEL MONTO CONTRACTUAL SEGUN INCREMENTO DE ADENDA AL CONTRATO N°004-2022-CC HUANCAVELICA 4/PRODUCTOS, ADJUDICADO EN EL PROCESO DE COMPRAS ELECTRONICO 2022-CC-HUANCAVELICA4/PRODUCTOS, ITEM-YAULI en caso de incumplimiento de nuestro afianzado.

Esta fianza que en ningún caso y por ningún concepto excederá al monto señalado en el párrafo anterior, regirá desde el 10-05-2022 hasta el 15-01-2023, luego de lo cual el Banco quedará liberado de toda responsabilidad.

El requerimiento de pago de la presente fianza deberá de realizarse necesariamente por conducto notarial en un plazo que no deberá exceder del previsto en el artículo 1998 del Código Civil, en la dirección abajo indicada y dentro del horario de atención que tenga establecido el Banco, señalándose obligatoriamente el monto a pagar. De no señalarse dicho monto, se entenderá que el requerimiento es por la suma total al que asciende la presente garantía. En caso de ejecutarse por monto menor a su importe, se entenderá que Uds. renuncian a todo pago mayor no admitiéndose nuevos requerimientos de pago aun cuando el plazo de vencimiento y/o ejecución de esta fianza no hubieren vencido.

De haberse otorgado la presente carta fianza a favor de más de un beneficiario, facultados a ejecutarla indistintamente, los términos de requerimiento de pago o promesa recibido en primer lugar de uno de los beneficiarios, primarán sobre los posteriores que dirijan los demás beneficiarios y que tengan distinto alcance o condición.

El pago será efectuado de conformidad con lo expresamente establecido en los párrafos precedentes.

La presente fianza no garantiza operaciones de mutuo dinerario salvo lo dispuesto en el inciso b del artículo 217 de la Ley 26702.

Juan Carlos Magaña Remírez  
Sub Gerente de  
Banco Empresarial Huancayo

Piero Estrella Torres  
Ejecutivo Banca Corporativa  
BEB Huancayo



22051003

RUC 20100130204

REFERENDO: 2012022051003CCR0967-17-55:39

S/ 53,405.34



S/53,405.34\*\*\*\*\*



Sin otro particular, nos es grato suscribirnos de Ud./s.

Alientamiento,

**BANCO BBVA PERU**

D.P.

  
 Juan Carlos Morales Ramirez  
 Gerente BE  
 Banco Emprenda Huancayo

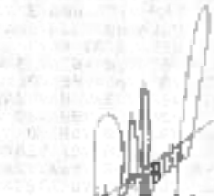
  
 Pierluigi Andrei  
 Ejecutivo Titulo Empresas  
 BE Huancayo

Dirección donde debe ser requerido su pago BE HUANCAYO ubicado en CALLE REAL 631-639 o Sede Central, Unidad Operaciones Centralizadas en Av. República de Panama 3055 - San Isidro



RUC 20100130204

REFERENDO: 2012022051003CCR0987-17:55:39  
S/ 53.405,34

LA011 - V6 - Febrero 2021

DE HUANCAYO  
CALLE REAL 531-539  
HUANCAYO

FIANZA EMITIDA POR ORDEN Y CUENTA  
CORPORACION ALIMENTARIA HUANCAVELICA SA

PRESENTE.-

HUANCAYO, 10-05-2022

CARTA FIANZA N° 0011-0967-9800041517-78

VENCE EL: 15-01-2023

Señores,

PROGRAMA NACIONAL DE ALIMENTACION ESCOLAR (QAL) WARMA

Presente.-

De nuestra consideración:

Por la presente afianzamos ante Ud./s. al/a los señores CORPORACION ALIMENTARIA HUANCAVELICA SAC en firme solidaria, irrevocable, incondicionada y de realización automática y sin beneficio de excusión, hasta por la suma de S/99 57 (NOVENTA Y NUEVE CON 57/100 SÓLES) a fin de GARANTIZAR EL FIEL CUMPLIMIENTO POR EL 10% DEL MONTO CONTRACTUAL SEGUN INCREMENTO DE ADENDA AL CONTRATO N°005-2022-CC HUANCAVELICA 4/PRODUCTOS, ADJUDICADO EN EL PROCESO DE COMPRAS ELECTRONICO 2022-CC-HUANCAVELICA4/PRODUCTOS, ITEM-HUANDO, en caso de incumplimiento de nuestro afianzado.

Esta fianza que en ningún caso y por ningún concepto excederá al monto señalado en el párrafo anterior, regará desde el 10-05-2022 hasta el 15-01-2023, luego de lo cual el Banco quedará liberado de toda responsabilidad.

El requerimiento de pago de la presente fianza deberá de realizarse necesariamente por conducto notarial en un plazo que no deberá exceder del previsto en el artículo 1398 del Código Civil, en la dirección abajo indicada y dentro del horario de atención que tenga establecido el Banco, señalándose obligatoriamente el monto a pagar. De no señalarse dicho monto, se entenderá que el requerimiento es por la suma total al que asciende la presente garantía. En caso de ejecutarse por monto menor a su importe, se entenderá que Uds. renuncian a todo pago mayor, no admitiéndose nuevos requerimientos de pago aun cuando el plazo de vencimiento y/o ejecución de esta fianza no hubieran vencido.

De haberse otorgado la presente carta fianza a favor de más de un beneficiario, facultados a ejecutarla indistintamente, los términos de requerimiento de pago o prórroga recibido en primer lugar de uno de los beneficiarios, primarán sobre los posteriores que dinjan los demás beneficiarios y que tengan distinto alcance o condición.

El pago será efectuado de conformidad con lo expresamente establecido en los párrafos precedentes.

La presente fianza no garantiza operaciones de mutuo dinerario salvo lo dispuesto en el inciso 5 del artículo 217 de la Ley 28702.

Juan Carlos Requena Ramirez  
Sub Gerente de  
Banco Empresas Huancayo

Procurador  
Banco Empresas  
Banco Huancayo



22051004

RUC 20100130204

REFERENCIO: 2012022051004CCR0967#17:57:48  
S/ 99.57

00011 - 01 - Febrero 2021

S/99.57

Sin otro particular, nos es grato suscribimos de Ud./s.

Atentamente,

**BANCO BBVA PERU**  
p.p.

*[Handwritten Signature]*  
 Juan Carlos Magaña Ramirez  
 Sub Gerente de  
 Banca Empresas Huancaayo

*[Handwritten Signature]*  
 Juan Carlos Magaña Ramirez  
 Sub Gerente de Banca Empresas  
 Huancaayo

Dirección donde debe ser requerido su pago BE HUANCAYO ubicado en CALLE REAL 631-639 o Seda Central. Unidad Operaciones Centralizadas en Av. República de Panamá 3055 - San Isidro



RUC 20100130204

REFRENDO: 2012022051004CCR0667=17.57.48  
S/ 98.57

UA011 - V0 - Febrero 2001

**COMITÉ DE COMPRA HUANCVELICA 4**  
“Decenio de la Igualdad de Oportunidades para Mujeres y Hombres”  
“Año del Fortalecimiento de la Soberanía Nacional”

Huancavelica, 09 de mayo del 2022

**Carta N° 030-2022-CC-HUANCAVELICA 4**

Señor:  
Robinson Común Túpac  
Representante Legal  
Corporación Alimentaria Huancavelica SAC  
Jr. Garcilazo de la Vega No. 275-Chilca-Huancayo  
Presente.-

**Asunto** : Acogimiento a la Actualización de Listado de Instituciones Educativas y Aprobación de Ampliación de Certificación de Crédito Presupuestal para la suscripción de los contratos de los ítems Acoria, Huancavelica 1, Huancavelica 2, Huando y Yauli.

**Referencia** : a) Carta N° D000305-2022-MIDIS/PNAEQW-UTHVCA  
b) Resolución de Dirección Ejecutiva N° D000193-2022-MIDIS/PNAEQW  
c) Memorando N° D001198-2022-MIDIS/PNAEQW-UPPM

Tengo el agrado de dirigirme a usted, para saludarle y comunicarle que la Unidad Territorial Huancavelica mediante documento de referencia a) informa sobre la actualización del listado de Instituciones Educativas conforme al anexo 1 que forma parte integrante de la Resolución de Dirección Ejecutiva N° D000193-2022-MIDIS/PNAEQW, así como la aprobación de la ampliación de certificación de crédito presupuestal para la atención del listado de Instituciones Educativas Públicas a ser atendidas por el Programa, a través del documento de referencia c).

En ese sentido, conforme a lo señalado en el Manual del Proceso de Compras su representada **a partir de la cuarta entrega debe de acogerse a lo dispuesto en la Resolución de Dirección Ejecutiva en mención, referente a la actualización de instituciones educativas y número de usuarios a ser atendidas**, a fin de proceder con la suscripción de las adendas respectivas de los contratos suscritos: Contrato N° 001-2022-CC HUANCVELICA 4/PRODUCTOS-Item Acoria, Contrato N° 002-2022-CC HUANCVELICA 4/PRODUCTOS Item Huancavelica 1, Contrato N° 003-2022-CC HUANCVELICA 4/PRODUCTOS-Item Huancavelica 2, Contrato N° 004-2022-CC HUANCVELICA 4/PRODUCTOS-Item Yauli y Contrato N° 005-2022-CC HUANCVELICA 4/PRODUCTOS-Item Huando; de la misma manera su representada debe actualizar el monto de la garantía de fiel cumplimiento, conforme a lo siguiente:

N°	CONTRATO	ITEM	MONTO CARTA FIANZA
1	Contrato N° 001-2022-CC Huancavelica 4	Acoria	48.12
2	Contrato N° 003-2022-CC Huancavelica 4	Huancavelica 2	7,395.57
3	Contrato N° 004-2022-CC Huancavelica 4	Yauli	53,405.34
4	Contrato N° 005-2022-CC Huancavelica 4	Huando	99.57

Agradeceré su respuesta para proceder con la suscripción de las adendas correspondientes.

Adjunto:

- Archivo de Listado de Instituciones Educativas según anexo 1
- Archivo del precio unitario de las I.E. JEC

Sin otro particular, sirva el presente para reiterarle las muestras de mi consideración y estima.

Atentamente,



Firmado digitalmente por PAYTAN  
OLARTE Manuel FAU 20550154065  
soft  
Motivo: Soy el autor del documento  
Fecha: 09.05.2022 08:57:20 -05:00



Huancavelica, 06 de Mayo del 2022

## CARTA N° D000305-2022-MIDIS/PNAEQW-UTHVCA

Señores

**MIEMBROS DEL COMITÉ DE COMPRA HUANCAVELICA 4**

Presente.-

- Asunto** : Acogimiento a la Actualización de Listado de Instituciones Educativas Item Acoria, Huancavelica 1, Huancavelica 2, Huando y Yauli del Comité de Compra Huancavelica 4
- Ref.** : a) Resolución de Dirección Ejecutiva N° D000193-2022-MIDIS/PNAEQW  
b) Memorando N° D001198-2022-MIDIS/PNAEQW-UPPM

De mi consideración:

Tengo el agrado de dirigirme a ustedes para saludarlos cordialmente y en relación al Asunto, poner en su conocimiento lo siguiente:

### ANTECEDENTES

- 1.1. Mediante Resolución de Dirección Ejecutiva N° D00179-2021-MIDIS/PNAEQW, de fecha 08.07.2021, se aprueba el "Manual del Proceso de Compras del Modelo de Cogestión para la Provisión del Servicio Alimentario del Programa Nacional de Alimentación Escolar Qali Warma", con código de documento normativo MAN-009-PNAEQW-UGCTR, Versión N° 06 Para el Proceso de Compra 2022.
- 1.2. Mediante Resolución de Dirección Ejecutiva N° D000260-2021-MIDIS/PNAEQW, se aprobaron las Bases Estandarizadas del Proceso de Compras Electrónico 2022 modalidad Productos, Anexos y Formatos del Proceso de Compra para la prestación del Servicio Alimentario 2022 del Programa Nacional de Alimentación Escolar Qali Warma.
- 1.3. Mediante Resolución de Dirección Ejecutiva N° D00311-2021-MIDIS/PNAEQW, de fecha 28.10.2021, se aprobaron las Bases Integradas del Proceso de Compras Electrónico 2022 modalidad Productos, Anexos y Formatos del Proceso de Compra para la prestación del Servicio Alimentario 2022 del Programa Nacional de Alimentación Escolar Qali Warma – Primera Convocatoria.
- 1.4. Con fecha 18 de enero se suscribe los Contratos: N° 001-2022-CC HUANCAVELICA 4 /PRODUCTOS – Ítem Acoria, 002-2022-CC HUANCAVELICA 4/PRODUCTOS – Ítem Huancavelica 1, 003-2022-CC HUANCAVELICA 4/PRODUCTOS – Ítem Huancavelica 2, 004- 2022-CC HUANCAVELICA 4/PRODUCTOS – Ítem Yauli y 005-2022-CC HUANCAVELICA 4/PRODUCTOS – Ítem Huando; entre el Comité de Compra Huancavelica 4 y el Proveedor CORPORACIÓN ALIMENTARIA HUANCAVELICA SAC.
- 1.5. Que, con RDE N° D000193-2022-MIDIS/PNAEQW-DE, de fecha 28/04/2022, se aprueba MODIFICAR el Requerimiento para la contratación de bienes y/o servicios para la prestación del servicio alimentario 2022 en la modalidad productos del Programa Nacional de Alimentación Escolar Qali Warma y en el extremo del listado de Instituciones Educativas Públicas a ser atendidas por el Programa, conforme anexo que forma parte integrante de la presente resolución.
- 1.6. Que, con Memorando Múltiple N° D000081-2022-MIDIS/PNAEQW-UGCTR, de fecha 05/05/2022, la Unidad de Gestión de Contratos y Transferencia de Recursos, comunica la aprobación del documento de



"Decenio de la Igualdad de Oportunidades para Mujeres y Hombres"  
"Año del Fortalecimiento de la Soberanía Nacional"

referencia b) referente a ampliaciones de Certificados de Crédito Presupuestario (CCP) para la atención del Servicio Alimentario en la modalidad productos, de acuerdo a la lista del anexo 1 de la RDE N° D000193-2022-MIDIS/PNAEQW.

## ANALISIS

Al respecto, resulta pertinente precisar lo señalado la Cláusula Sexta de los Contratos suscritos, referente a la VIGENCIA, CONDICIONES DE EJECUCIÓN Y CAUSALES DE MODIFICACIÓN que establece lo siguiente:

*Numeral 6.3. que señala: El presente contrato será modificado a través de adendas, en los siguientes casos:*

a) *En relación a las instituciones educativas públicas y usuarios*

- *Actualización y/o variación de Instituciones Educativas Públicas del ámbito geográfico del ítem contratado, previa autorización del PNAEQW.*
- *Actualización y/o variación del número de usuarios previstos en el contrato, previa autorización del PNAEQW.*
- *Incorporación de usuarias/os del ámbito de cobertura del mismo COMITÉ DE COMPRA o de otro COMITÉ DE COMPRA.*

Considerando lo anterior, con fecha 28/04/2022 la Dirección Ejecutiva del Programa Nacional de Alimentación Escolar Qali Warma emite la Resolución de Dirección Ejecutiva N° D000133-2022-MIDIS/PNAEQW, mediante la cual se resuelve: "se aprueba MODIFICAR el Requerimiento para la contratación de bienes y/o servicios para la prestación del servicio alimentario 2022 en la modalidad productos del Programa Nacional de Alimentación Escolar Qali Warma", y por ende aprobar la "actualización del Listado de Instituciones Educativas Públicas a ser atendidas por el Programa Nacional de Alimentación Escolar Qali Warma en el año escolar 2022...".

Así mismo con Memorando Múltiple N° D000081-2022-MIDIS/PNAEQW-UGCTR de fecha 05.05.22, la Unidad de Gestión de Contratos y Transferencia de Recursos, comunica la aprobación de ampliación de Certificados de Crédito Presupuestario (CCP) para la atención del Servicio Alimentario en la modalidad productos en los contratos de los ítems Acoria, Huancavelica 1, Huancavelica 2, Yauli y Huando; motivo por lo que deberá de actualizar el monto de la garantía de fiel cumplimiento conforme al siguiente detalle:

N°	CONTRATO	ITEM	MONTO CARTA FIANZA
1	Contrato N° 001-2022-CC Huancavelica 4	Acoria	48.12
2	Contrato N° 003-2022-CC Huancavelica 4	Huancavelica 2	7,395.57
3	Contrato N° 004-2022-CC Huancavelica 4	Yauli	53,405.34
4	Contrato N° 005-2022-CC Huancavelica 4	Huando	99.57

## CONCLUSION

Por lo expuesto, y contando con la ampliación de certificación de crédito presupuestal; resulta necesario que el Proveedor se acoja a la atención del listado de Instituciones Educativas Públicas a ser atendidas por el Programa, conforme anexo que forma parte integrante de la Resolución de Dirección Ejecutiva N° D000193-2022-MIDIS/PNAEQW, a fin de que procedan con la actualización de usuarios mediante adenda a los Contratos suscritos por su Comité de Compra, según corresponda; así mismo, de corresponder actualizar el monto de la garantía de fiel cumplimiento presentada por los proveedores.



"Decenio de la Igualdad de Oportunidades para Mujeres y Hombres"  
"Año del Fortalecimiento de la Soberanía Nacional"

## RECOMENDACIÓN:

En atención a la Resolución de Dirección Ejecutiva N° D000193-2022-MIDIS/PNAEQW y al Memorando Múltiple N° D000081-2022-MIDIS/PNAEQW-UGCTR, referente de actualización del listado de Instituciones Educativas Públicas a ser atendidas por el Programa, y a la aprobación de la ampliación de la Certificación de Crédito Presupuestario, se recomienda suscribir las Adendas a los Contratos suscritos por su Comité, contando con la asistencia técnica del equipo de la Unidad Territorial.

Sin otro particular, aprovecho la oportunidad para expresarles mi especial consideración y estima.

Atentamente,

Documento firmado digitalmente

LUZ DORIS QUISPE SANCHEZ  
UNIDAD TERRITORIAL HUANCAVELICA

LQS/ims

cc.: