



**COMITÉ DE TRANSPARENCIA Y VIGILANCIA CIUDADANA
SEDE REGIONAL LORETO-YURIMAGUAS**

**“Decenio de la Igualdad de Oportunidades para Mujeres y Hombres”
“Año de la unidad, la paz y el desarrollo”**

Yurimaguas, 08 de agosto de 2023

OFICIO N°0041-2023-CTVC/LORETO-YURIMAGUAS

Señor (a)

ORFELINA ARPASI QUISPE

Directora Ejecutiva.

Programa Nacional de Entrega de la Pensión No Contributiva a Personas con Discapacidad Severa en Situación de Pobreza – CONTIGO.

Presente. -

Asunto : Se ALERTAN DOS (02) CASOS.

De mi mayor consideración:

Es grato dirigirme a Usted para hacerle llegar un cordial saludo a nombre de los miembros del Comité de Transparencia y Vigilancia Ciudadana (Comité), al mismo tiempo manifestarle que el Comité, tiene como función principal la de vigilar los avances en el cumplimiento de los objetivos de los programas sociales del Ministerio de Desarrollo e Inclusión Social; así como velar por la transparencia y neutralidad en la ejecución de sus prestaciones sociales.

En tal sentido, producto de las acciones de veeduría y vigilancia realizadas por los Comités Locales de Transparencia y Vigilancia Ciudadana, adjunto al presente le hago llegar el (los) siguiente (s) CASO(S)¹:

- CASO N° 0044-2023-CTVC/YUR.
- CASO N° 0045-2023-CTVC/YUR

Finalmente, me permito sugerirle que se realice la verificación de este caso y, concluido su procedimiento, le solicito sirva comunicar el resultado de la misma.

A la espera de su pronta atención, quedo de Usted

Atentamente



MILLER GONZALES SALDAÑA
Responsable Regional - Equipo Técnico - Yurimaguas
COMITÉ DE TRANSPARENCIA Y VIGILANCIA CIUDADANA

¹ Para efectos de la atención del CASO alertado, el Comité entiende que un **Caso Resuelto** es aquel que el Programa le ha comunicado - por escrito -, manifestando:

- 1) Una conclusión sobre el CASO Alertado; precisando si tiene la CONDICIÓN de: **FUNDADO** o **INFUNDADO**.
- 2) Si el CASO Alertado es **FUNDADO**, es necesario precisar la medida correctiva implementada o la medida a implementar y el plazo previsto.
- 3) Si el CASO Alertado es **INFUNDADO**, es necesario precisar las razones en las cuales sustenta esta decisión.
- 4) Si el CASO Alertado corresponde a dos o más personas afectadas, es necesario individualizar la CONDICIÓN y proceder de acuerdo a los numerales 2 o 3, según corresponda.

El Comité publica en su página web todos los casos alertados al programa, así como las respuestas recibidas

Calle COMERCIO 738, Barrio. La Loma – Yurimaguas

Celular: 942161470

Correo Electrónico: mesadepartes.ctvcperu@gmail.com / loreto.2rrctvcperu@gmail.com

Página Web: www.ctvcperu.org.pe

COMITÉ DE TRANSPARENCIA Y VIGILANCIA CIUDADANA

Telf. YURIMAGUAS: 942161470
Telf. LIMA: 951864589

CASO

N°0044-2023-CTVC/YUR

| | | | |
|--|--|----------------------------------|------------------|
| PROGRAMA SOCIAL: | CONTIGO | 1. FECHA DE REGISTRO: | 03/08/2023 |
| I. DATOS DEL INFORMANTE/SOLICITANTE o VEEDOR: | | | |
| 2. APELLIDOS NOMBRES: | MURAYARI LOMAS LUDIA DALY | 3. NÚMERO-DNI: | 46284847 |
| 4. ORGANIZACIÓN/INSTITUCIÓN | COMITÉ LOCAL DE TRANSPARENCIA Y VIGILANCIA CIUDADANA | 5. CARGO: | SECRETARIA |
| II. IDENTIFICACIÓN DEL CASO: LUGAR DE OCURRENCIA, PROCESO VIGILADO/VERIFICADO | | 6. FECHA DE OCURRENCIA: | 03/08/2023 |
| 7. DEPARTAMENTO: | LORETO | 8. PROVINCIA: | ALTO AMAZONAS |
| 9. DISTRITO: | LAGUNAS | 10. CCPP/DIRECCIÓN: | VILLA LAGUNAS |
| 11. PROCESO OBJETO DE VIGILANCIA/VEEDURÍA: | GESTIÓN DE LA ENTREGA DE LA PENSION NO CONTRIBUTIVA | 12. ¿DÓNDE SE APLICÓ LA FICHA? | 46269665-USUARIO |
| 13. CANTIDAD DE AFECTADOS: | 01 | 14. CANTIDAD DE PUNTOS CRÍTICOS: | 01 |
| III. DESCRIPCIÓN DE LOS HECHOS (ANÁLISIS Y PRECISIONES): | | | |

HESQUIO CARITIMARI HUAICAMA, identificado con DNI N° 46269665 domiciliado en la Comunidad de Villa Lagunas, distrito de Lagunas, provincia Alto Amazonas, departamento Loreto, quien se encuentra en situación de Discapacidad Severa, es usuario del Programa Contigo, se recoge la manifestación del suscrito en la Ficha de Atención N° A-017-2023-YUR-D.

1. USUARIO/O ESTA EN EL PADRON DE ABONADOS, PERO NO TIENE ABONO EN SU CUENTA DE AHORROS.

El ciudadano en mención al enterarse que se publicó el padrón de abonados del III bimestre del 2023, del programa contigo, acudió a la OMAPED a verificar su nombre en dicho padrón, se encontró como usuario nuevo, por ese motivo acude al Banco de la Nación de Villa Lagunas para hacer efectivo su cobro, personal del banco le indica que debe sacar primero su tarjeta multired, al día siguiente acude nuevamente al banco para realizar los trámites de obtención de su tarjeta multired, con esta tarjeta se acerca otra vez a ventanilla y le indican que no tiene abono en su cuenta, por ello el usuario solicita que le emitieran sus últimos movimientos de su cuenta, donde evidencia que no fue abonado.

El equipo técnico regional del CTVC, verificando los documentos (voucher) presentado por el usuario evidencia que en la cuenta del usuario no se realizó abono, sin embargo, en el Padrón III -2023 el ciudadano está como usuario nuevo del programa Contigo.

“El Programa CONTIGO, es un programa social del Ministerio de Desarrollo e Inclusión Social - MIDIS, que tiene por objetivo otorgar una pensión no contributiva de S/ 300.00 cada dos meses, a personas con discapacidad severa y que se encuentren en situación de pobreza, con la finalidad de elevar su calidad de vida”.

IV. SUGERENCIAS / RECOMENDACIONES:

En el Marco de los lineamientos del **D.S N° 004-2015-MIMP**, “Decreto Supremo que crea el Programa de pensión por discapacidad severa” y demás normativas vigentes del programa, se solicita verificar el caso e implementar las medidas correctivas a fin de garantizar una adecuada y eficiente prestación del servicio, por lo que en este sentido se recomienda:

- Garantizar el Servicio del programa Contigo y dar cumplimiento al **D.S N° 004-2015-MIMP** “Decreto Supremo que crea el Programa de pensión por discapacidad severa”.
- Garantizar el Servicio del programa Contigo y dar cumplimiento al **R.D.E. N° 095-2021-MIDIS/PNPDS-DE**, que aprueba la Directiva N° 007-2021-MIDIS/PNPDS-DE denominada “Gestión de la afiliación a la pensión no contributiva” y demás normativas modificatorias de la directiva.

- Se solicita al programa CONTIGO pueda informar sobre lo acontecido en el plazo establecido, además de la implementación de las medidas preventivas, pertinentes, dirigidas a mitigar, superar o dar solución a los riesgos comentados en la presente alerta.

V. ANEXOS: (Total de páginas/folios: 04 folios)

1. Ficha de Atención N° A-017-2023-YUR-D. (01 folio).
2. Padrón III – 2023 Abonados (01 folio)
3. Voucher de emisión de tarjeta (01 folio)
4. Voucher de últimos movimientos de cuenta (01 folio)
5. Vista fotográfica de DNI de usuario (01 folio)



MILLER GONZALES SALDAÑA
Responsable Regional - Equipo Técnico - Yurimaguas
COMITÉ DE TRANSPARENCIA Y VIGILANCIA CIUDADANA

| COMITÉ DE TRANSPARENCIA Y VIGILANCIA CIUDADANA | | FICHA DE ATENCIÓN | | FICHA N° A-017-2023-YUR-D | |
|--|--|--|---|--|--|
| El miembro del Comité Local de Transparencia y Vigilancia Ciudadana facilita el llenado de la Ficha de Atención cuando el Informante/Solicitante (de preferencia el USUARIO) pide hacer llegar su caso al Programa Social -LA CANALIZACIÓN DEL CASO HACIA LOS PROGRAMAS SOCIALES ES GRATUITO Y NO REQUIERE FIRMA DE ABOGADO- | | | | | |
| 1.PROGRAMA pon X: | | CONTIGO (<input checked="" type="checkbox"/>) CUNA MAS (<input type="checkbox"/>) FONCODES (<input type="checkbox"/>) JUNTOS (<input type="checkbox"/>) PAIS (<input type="checkbox"/>) PENSIÓN 65 (<input type="checkbox"/>) QALI WARMA (<input type="checkbox"/>) SISFOH (<input type="checkbox"/>) | | 2.FECHA de REGISTRO: <u>03 / 08 / 2023 /</u> | |
| I. DATOS DEL INFORMANTE/SOLICITANTE: De preferencia debe ser el(la) mismo(a) titular interesado(a) | | | | | |
| 3. Apellidos Nombres: | | CARITIMARI HUAICAMA HESIQUEO | | 4. Documento-DNI: 46269665 | |
| 5. Sexo (Género): | | Masculino (<input checked="" type="checkbox"/>) Femenino (<input type="checkbox"/>) | | 6. Fecha-Nacimiento: 09/09/1985 | |
| 7. Es Usuario(a)?: | | SI (<input checked="" type="checkbox"/>) Fecha Afiliación <u>- / - / - /</u> NO (<input type="checkbox"/>) | | 8. Tiempo Residencia: (<input type="checkbox"/>) MESES | |
| 9. Correo Electrónico: | | ----- | | 10. Teléf. Personal: | |
| 11. Institución/Cargo: | | | | 12. Telf. Institucional: ----- | |
| 13. Departamento: | | LORETO | | 14. Provincia: ALTO AMAZONAS | |
| 15. Distrito: | | LAGUNAS | | 16. CCPP/Dirección: VILLA LAGUNAS | |
| II. DESCRIPCIÓN AL DETALLE DEL CASO: | | | | 17.FECHA OCURRENCIA: <u>03 / 08 / 2023 /</u> | |
| A) LUGAR DONDE OCURRIÓ EL CASO: | | | | | |
| 18. Departamento: | | LORETO | | 19. Provincia: ALTO AMAZONAS | |
| 20. Distrito: | | LAGUNAS | | 21. CCPP/Dirección: VILLA LAGUNAS | |
| B) DESCRIPCIÓN DE LOS HECHOS RELACIONADOS AL CASO: El Informante debe precisar bien lo siguiente: | | | | | |
| 22. LOS HECHOS OCURRIDOS. CUÁNTOS Y QUIÉNES SON LOS AFECTADOS (cuando son más de 3 adjuntar listado con: Apellidos, Nombres, DNI, Edad y Observaciones). QUIÉNES SON LOS PRESUNTOS o POSIBLES RESPONSABLES QUE MOTIVARON EL CASO. QUÉ PIDEN LAS PERSONAS AFECTADAS PARA RESOLVER EL CASO. PRECISAR CLARAMENTE SI EL CASO YA FUE ANTES PRESENTADO AL OPERADOR DEL PROGRAMA. ¿QUÉ HIZO EL PROGRAMA HASTA AHORA PARA RESOLVER? | | | | | |
| <p>HESIQUEO CARITIMARI HUAICAMA, identificado con DNI N° 46269665 domiciliado en la Comunidad de Villa Lagunas, distrito de Lagunas, provincia Alto Amazonas, departamento Loreto, quien se encuentra en situación de Discapacidad Severa y es usuario nuevo del Programa Contigo, manifestó lo siguiente:</p> <p>USUARIO/O ESTA EN EL PADRON DE ABONADOS, PERO NO TIENE ABONO EN SU CUENTA DE AHORROS.</p> <p>El ciudadano en mención al enterarse que se publicó el padrón de abonados del III bimestre del programa contigo, acudió a la OMAPED a verificar su nombre en dicho padrón, se encontró como usuario nuevo, por ese motivo acude al Banco de la Nación de Villa Lagunas para hacer efectivo su cobro, personal del banco le indica que debe sacar primero su tarjeta multired, al día siguiente acude nuevamente al banco para realizar los trámites de obtención de su tarjeta multired, con esta tarjeta se acerca otra vez a ventanilla y le indican que no tiene abono en su cuenta, por ello el usuario solicita que le emitieran sus últimos movimientos de su cuenta, donde evidencia que no fue abonado.</p> | | | | | |
| 23.TIPO d ATENCIÓN: | | Consulta (<input type="checkbox"/>) Sugerencia (<input type="checkbox"/>) Pedido (<input type="checkbox"/>) Reclamo (<input checked="" type="checkbox"/>) Queja (<input type="checkbox"/>) Denuncia (<input type="checkbox"/>) | | 24.TOTAL FOLIOS: | |
| 25.Dctos. ADJUNTOS: | | Memorial (<input type="checkbox"/>) Informe (<input type="checkbox"/>) Oficio (<input type="checkbox"/>) Constancia (<input type="checkbox"/>) Certificado (<input type="checkbox"/>) Partida de Nacimiento (<input type="checkbox"/>) Copia DNI (<input type="checkbox"/>) DJ (<input type="checkbox"/>) Otros (<input type="checkbox"/>) | | | |
| 26.OBSERVACIONES: | | | | | |
| NOMBRE, FIRMA y SELLO DEL VEEDOR (MIEMBRO DEL COMITÉ LOCAL) | | | NOMBRE Y FIRMA Y/O HUELLA DIGITAL DEL USUARIO(A) Ó INFORMANTE/SOLICITANTE PRINCIPAL | | |
| <p>-----</p> <p>NOMBRES APELLIDOS: <u>LUDIA DALY MURAYARI LOMAS</u></p> <p>DNI: <u>46284847</u> CARGO: <u>SECRETARIA DEL CLTV DE SEIS DE JULIO</u></p> | | | <p>-----</p> <p>NOMBRES APELLIDOS: <u>HESIQUEO CARITIMARI HUAICAMA</u></p> <p>DNI: <u>46269665</u> CARGO: <u>USUARIO.</u></p> | | |

ANEXO 02: Padrón III – 2023 Abonados



ANEXO

RELACIÓN DE USUARIOS DEL PROGRAMA NACIONAL DE ENTREGA DE LA PENSIÓN NO CONTRIBUTIVA A PERSONAS CON DISCAPACIDAD SEVERA EN SITUACIÓN DE POBREZA - CONTIGO

| | | | | | | |
|-------|--------|-------------------------|-------------------|----------|--------------------------------------|---------------|
| 77248 | LORETO | ALTO AMAZONAS | LAGUNAS | 61753154 | C. A. K. | NUEVO |
| 77249 | LORETO | ALTO AMAZONAS | LAGUNAS | 44154277 | YUYARIMA ARIRAMA WALDIR TITO | NUEVO |
| 77250 | LORETO | ALTO AMAZONAS | LAGUNAS | 81660539 | C. T. J. | NUEVO |
| 77251 | LORETO | ALTO AMAZONAS | LAGUNAS | 76155584 | F. C. L. E. | NUEVO |
| 77252 | LORETO | MAYNAS | IQUITOS | 79519604 | P. G. N. M. | CONTINUADOR |
| 77253 | LORETO | ALTO AMAZONAS | LAGUNAS | 71404126 | CANAQUIRI CAINAMARI ROBIN | NUEVO |
| 77254 | LORETO | ALTO AMAZONAS | LAGUNAS | 46344738 | TAPAYURI HUAICAMA ROSANA | NUEVO |
| 77255 | LORETO | MAYNAS | IQUITOS | 79247206 | LAVI VILLA ELIETE PATRICK GIANCARLOS | CONTINUADOR |
| 77256 | LORETO | ALTO AMAZONAS | LAGUNAS | 46269665 | CARITIMARI HUAICAMA HESIQUIO | NUEVO |
| 77257 | LORETO | MAYNAS | IQUITOS | 80396120 | BARDALES RAMIREZ NOEMI | CONTINUADOR |
| 77258 | LORETO | ALTO AMAZONAS | LAGUNAS | 48772913 | HUANCHO SIPA SEGUNDO | NUEVO |
| 77259 | LORETO | MARISCAL RAMON CASTILLA | PEBAS | 43437590 | MOZOMBITE CASTILLO TATIANA | NUEVO |
| 77260 | LORETO | ALTO AMAZONAS | YURIMAGUAS | 60736528 | A. P. F. | REINCORPORADO |
| 77261 | LORETO | MAYNAS | SAN JUAN BAUTISTA | 48948815 | TINEDO VENTEMILLA CARLOTA JANETH | NUEVO |
| 77262 | LORETO | MAYNAS | IQUITOS | 80395899 | BARDALEZ RAMIREZ TERESA | NUEVO |
| 77263 | LORETO | MAYNAS | BELEN | 48261863 | REYNA HIDALGO JORGE ENRIQUE | NUEVO |
| 77264 | LORETO | MAYNAS | SAN JUAN BAUTISTA | 05580289 | GARCIA INGA LUIS | NUEVO |
| 77265 | LORETO | MAYNAS | IQUITOS | 05223891 | TRAUCO HUAMAN SEGUNDO VICTOR | NUEVO |
| 77266 | LORETO | ALTO AMAZONAS | LAGUNAS | 77022507 | G. J. S. | NUEVO |
| 77267 | LORETO | ALTO AMAZONAS | LAGUNAS | 05624502 | TAPULLIMA MURAYARI NEILA LUZ | NUEVO |
| 77268 | LORETO | ALTO AMAZONAS | LAGUNAS | 05602687 | YAHUARCANI HUAINACARI VITERMO | NUEVO |
| 77269 | LORETO | MAYNAS | IQUITOS | 80413787 | PINEDO TANCHIVA PATRICIA DEL PILAR | CONTINUADOR |
| 77270 | LORETO | MAYNAS | IQUITOS | 62949010 | GARCIA OLIVEIRA AIXA BRAZILIA | CONTINUADOR |
| 77271 | LORETO | MAYNAS | IQUITOS | 05276161 | GOMEZ PEREZ HERNANDO | CONTINUADOR |
| 77272 | LORETO | MAYNAS | IQUITOS | 46150606 | SOTO SILVANO LUIS GUSTAVO | CONTINUADOR |
| 77273 | LORETO | MAYNAS | IQUITOS | 47915559 | PIPA ORACO BENIGNO | CONTINUADOR |
| 77274 | LORETO | MAYNAS | IQUITOS | 05340808 | PINEDO GARCIA RITA MERCEDES | CONTINUADOR |
| 77275 | LORETO | MAYNAS | IQUITOS | 61793773 | A. G. J. M. | CONTINUADOR |
| 77276 | LORETO | MAYNAS | IQUITOS | 46686306 | BARTRA REATEGUI ISIDORO | CONTINUADOR |
| 77277 | LORETO | MAYNAS | IQUITOS | 48355718 | RIMACHI TAMANI SILVIA JANETH | CONTINUADOR |
| 77278 | LORETO | MAYNAS | IQUITOS | 43826207 | CHAVEZ LAULATE KELLY | CONTINUADOR |
| 77279 | LORETO | MAYNAS | IQUITOS | 48929954 | MURAYARI LOPEZ LADY MASSIEL | CONTINUADOR |
| 77280 | LORETO | MAYNAS | IQUITOS | 46378427 | ALARCON ACOSTA FRANCO | CONTINUADOR |
| 77281 | LORETO | MAYNAS | IQUITOS | 08881875 | GARCIA SANDI LIDIA | CONTINUADOR |
| 77282 | LORETO | MAYNAS | IQUITOS | 47817302 | IBAÑEZ FACHIN LUZ ELENA | CONTINUADOR |
| 77283 | LORETO | MAYNAS | IQUITOS | 91369697 | PACAYA MANIHUARI LIA XIOMARA | CONTINUADOR |
| 77284 | LORETO | MAYNAS | IQUITOS | 71025612 | TAPIA LOPEZ ALEJANDRO DEMETRIO | CONTINUADOR |
| 77285 | LORETO | MAYNAS | IQUITOS | 48359203 | FLORES BAOS ANA GABRIELA | CONTINUADOR |
| 77286 | LORETO | MAYNAS | IQUITOS | 70408997 | CANELO BARDALES LUIS LEONARDO | CONTINUADOR |
| 77287 | LORETO | MAYNAS | IQUITOS | 79129898 | H. A. J. H. | CONTINUADOR |
| 77288 | LORETO | MAYNAS | IQUITOS | 76580390 | ORBE ACHO JECSON ARTEMIO | CONTINUADOR |
| 77289 | LORETO | MAYNAS | IQUITOS | 77492381 | ZUÑIGA SOSA JESUS ABRAHM | CONTINUADOR |
| 77290 | LORETO | MAYNAS | IQUITOS | 48871766 | SAENZ JIPA MANIX | CONTINUADOR |
| 77291 | LORETO | MAYNAS | IQUITOS | 46889460 | MARRERO GONZALES JAZMIN | CONTINUADOR |
| 77292 | LORETO | MAYNAS | IQUITOS | 76885142 | M. S. D. M. | CONTINUADOR |
| 77293 | LORETO | MAYNAS | IQUITOS | 05235311 | GUTIERREZ PANDURO MARIA HISABEL | CONTINUADOR |
| 77294 | LORETO | MAYNAS | IQUITOS | 77462303 | FERREYRA TUANAMA BRYAN PATRICK | CONTINUADOR |
| 77295 | LORETO | MAYNAS | IQUITOS | 05273829 | VILLACORTA GUERRERO PEPE | CONTINUADOR |
| 77296 | LORETO | MAYNAS | IQUITOS | 05274842 | MORI SAAVEDRA CESAR AUGUSTO | CONTINUADOR |
| 77297 | LORETO | MAYNAS | IQUITOS | 76206035 | SOUZA AHUANARI JACK KEWIN | CONTINUADOR |
| 77298 | LORETO | MAYNAS | IQUITOS | 48149230 | TRIGOSO GALINDO ROCIO | CONTINUADOR |
| 77299 | LORETO | MAYNAS | IQUITOS | 77360513 | M. M. S. S. | CONTINUADOR |
| 77300 | LORETO | MAYNAS | IQUITOS | 48876511 | SHAPIAMA TENAZOA SEGUNDO ABELARDO | CONTINUADOR |
| 77301 | LORETO | MAYNAS | IQUITOS | 46900038 | PACAYA ARIMUYA SEGUNDO HERNAN | CONTINUADOR |
| 77302 | LORETO | MAYNAS | IQUITOS | 78855391 | BARDALES AMASIFUEN MARIO BENJAMIN | CONTINUADOR |
| 77303 | LORETO | MAYNAS | IQUITOS | 05394369 | TANCHIVA MACHOA JOSE ANTONIO | CONTINUADOR |
| 77304 | LORETO | MAYNAS | IQUITOS | 79650474 | G. R. J. S. | CONTINUADOR |
| 77305 | LORETO | MAYNAS | IQUITOS | 75799136 | RIOS SAAVEDRA MARLLORI | CONTINUADOR |
| 77306 | LORETO | MAYNAS | IQUITOS | 73505285 | SANCHEZ LANARO KIMBERLY STEICY KRISS | CONTINUADOR |
| 77307 | LORETO | MAYNAS | IQUITOS | 90373550 | C. F. V. K. | CONTINUADOR |
| 77308 | LORETO | MAYNAS | IQUITOS | 05412941 | RIOS VELA JULIO MIGUEL | CONTINUADOR |
| 77309 | LORETO | MAYNAS | IQUITOS | 77422756 | HELLER ZUÑIGA CARLOS ENRIQUE | CONTINUADOR |
| 77310 | LORETO | MAYNAS | IQUITOS | 05341425 | RIOS CRUZ SEGUNDO ROGELIO | CONTINUADOR |
| 77311 | LORETO | MAYNAS | IQUITOS | 92328715 | F. R. E. R. | CONTINUADOR |
| 77312 | LORETO | MAYNAS | IQUITOS | 78878029 | A. L. K. E. | CONTINUADOR |
| 77313 | LORETO | MAYNAS | IQUITOS | 78994627 | S. V. P. E. | CONTINUADOR |
| 77314 | LORETO | MAYNAS | IQUITOS | 73124436 | VENTO URRESTY FELIX ADRIAN | CONTINUADOR |
| 77315 | LORETO | MAYNAS | IQUITOS | 43486053 | VILLANUEVA NOLORBE CARLOS | CONTINUADOR |
| 77316 | LORETO | MAYNAS | IQUITOS | 48115978 | UPIACHIHUA BUCHELI CELSO TEODORO | CONTINUADOR |
| 77317 | LORETO | MAYNAS | IQUITOS | 80452067 | YAHUARCANI CAHUACHI JUAN | CONTINUADOR |
| 77318 | LORETO | MAYNAS | IQUITOS | 90194948 | V. A. F. M. | CONTINUADOR |
| 77319 | LORETO | MAYNAS | IQUITOS | 77923266 | ARIMUYA TANANTA IWONNE FRIGOLI | CONTINUADOR |
| 77320 | LORETO | MAYNAS | IQUITOS | 79204111 | G. R. M. A. | CONTINUADOR |
| 77321 | LORETO | MAYNAS | IQUITOS | 05333418 | DIAZ DIAZ ELSA LUZ | CONTINUADOR |
| 77322 | LORETO | MAYNAS | IQUITOS | 71287376 | RUIZ HIDALGO MERYLUZ ANGELLI | CONTINUADOR |

ANEXO 03: Voucher de emisión de tarjeta

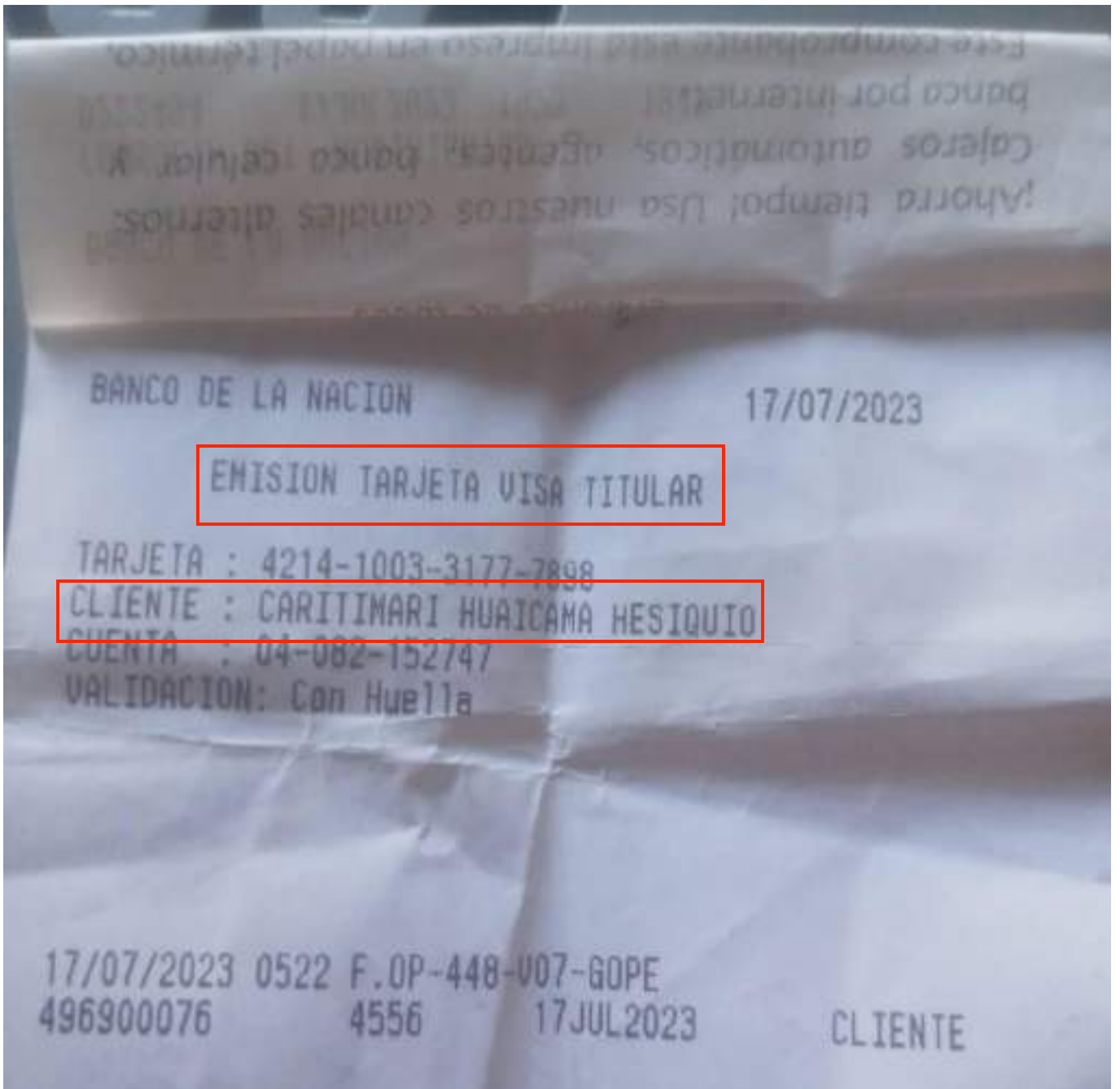

ANEXO 04: Voucher de últimos movimientos de cuenta



