



"Decenio de la Igualdad de Oportunidades para Mujeres y Hombres"
"Año de la unidad, la paz y el desarrollo"

Santiago De Surco, 21 de Junio del 2023

OFICIO N° D000447-2023-MIDIS/PNAEQW-UTLMC

Señor:

VLADIMIR I. GONZALES PACHECO

RESPONSABLE REGIONAL LIMA PROVINCIAS

COMITE DE TRANSPARENCIA Y VIGILANCIA CIUDADANA - CTVC

CALLE LAS PALOMAS N° 430, URB. LIMATAMBO

SURQUILLO, LIMA-LIMA

Asunto : Respecto a las acciones realizadas para la atención de alertas, casos N° 0059-2023-CTVC/LIP, 0062-2023-CTVC/LIP, 0063-2023-CTVC/LIP, 0069-2023-CTVC/LIP; suscitadas en las IIEE Augusto B. Leguía, 20874, 628 y 487 Nuestra Señora de Fátima; situadas en la provincia de Cañete, departamento de Lima.

Referencia : a) OFICIO N° 0141-2023-CTVC/LIMA PROVINCIAS
b) INFORME N° D000019-2023-MIDIS/PNAEQW-UTLMC-MSS (20JUN2023)
c) INFORME N° D000022-2023-MIDIS/PNAEQW-UTLMC-RPC (19JUN2023)
d) INFORME N° D000024-2023-MIDIS/PNAEQW-UTLMC-RRL (19JUN2023)
e) INFORME N° D000021-2023-MIDIS/PNAEQW-UTLMC-MSS (20JUN2023)

De mi mayor consideración:

Es grato dirigirme a Usted, para alcanzar mis cordiales saludos y dar atención al documento de la referencia a), en el cual nos ponen de conocimiento los casos de alerta producto de las acciones de vigilancia y veeduría.

Al respecto, comunico que la Unidad Territorial Lima Metropolitana y Callao del PNAE QALI WARMA, realizó las acciones de seguimiento y monitoreo de 04 casos de alerta suscitados en IIEE focalizadas en relación al servicio alimentario, cuyo sustento se encuentra detallado en los documentos b), c), d) y e) de la referencia.

Dichos casos se detallan en el siguiente cuadro:

N°	OFICIO	N° CASO	IE
01	0141-2023-CTVC/LIMA PROVINCIAS	059-2023-CTVC/LIP	Augusto B. Leguia
02		062-2023-CTVC/LIP	20874
03		063-2023-CTVC/LIP	628
04		069-2023-CTVC/LIP	487 Nuestra Señora de Fátima





PERÚ

Ministerio
de Desarrollo
e Inclusión Social

Viceministerio
de Prestaciones Sociales

Programa Nacional
de Alimentación Escolar
QALI WARMA

"Decenio de la Igualdad de Oportunidades para Mujeres y Hombres"
"Año de la unidad, la paz y el desarrollo"

Sin otro en particular hago propicia la oportunidad para expresarle mis sentimientos de consideración y estima personal.

Atentamente,

Firma

SILVIA DEL PILAR SALAS ALVARADO
UNIDAD TERRITORIAL LIMA METROPOLITANA Y CALLAO

CC.:



"Decenio de la Igualdad de Oportunidades para Mujeres y Hombres"
"Año de la unidad, la paz y el desarrollo"

Santiago De Surco, 19 de Junio del 2023

INFORME N° D00024-2023-MIDIS/PNAEQW-UTLMC-RRL

Para : **SILVIA DEL PILAR SALAS ALVARADO**
UNIDAD TERRITORIAL LIMA METROPOLITANA Y CALLAO

Asunto : INFORMAR LAS ACCIONES REALIZADAS PARA LA ATENCIÓN DEL CASO N°0063-2023-CTVC/LIP SUSCITADA EN LA IE N° 628 SITUADA EN EL DISTRITO DE QUILMANA, PROVINCIA CAÑETE, DEPARTAMENTO LIMA.

Referencia : a) PROVEIDO N° D001855-2023-MIDIS/PNAEQW-UTLMC-EGA (19MAY2023)
b) CASO N° 0063-2023-CTVC/LIP
c) OFICIO N° 049-2023/D-IEP N° 628 "SMP"-Q-UGEL 08-C.
d) ACTA DE COMPROMISO DE LA IE N° 628

Fecha Elaboración: Santiago De Surco, 19 de junio de 2023

Es grato dirigirme a usted para saludarla cordialmente y a la vez informar acerca de las actividades desarrolladas respecto al caso de alerta identificado por el CTVC en la IE N° 628, con código modular 1226158, nivel inicial, perteneciente al ítem Imperial, durante la vigilancia social en las etapas de la prestación del servicio alimentario.

I. ANTECEDENTES

- Mediante documento de la referencia a), de fecha 19 de mayo, el Comité de Transparencia y Vigilancia Ciudadana comunicó que, en el marco de las acciones de veeduría y vigilancia realizada por el CTVC, realizó la vigilancia a la prestación del Servicio Alimentario en la Institución Educativa N° 628, ubicada en el Distrito de Quilmaná, provincia Cañete, departamento Lima, reportando el caso de alerta con cinco puntos críticos.
- Con OFICIO N°0141-2023-CTVC/LIMA PROVINCIAS y CASO N° 0063-2023-CTVC/LIP, el representante del CTVC realizó el proceso de veeduría presencial, identificándose el siguiente punto crítico:
 - Programa no ha conformado o actualizado el CAE.**
 - Programa no brinda capacitación/asistencia técnica a miembro del CAE.**
 - Lugar de almacenamiento en la IE no se encuentra limpio/ventilado/ordenado.**
 - CAE no tiene actualizado el control de entradas y salidas de productos (KARDEX de almacén).**
 - CAE no firma acta al finalizar la distribución de alimentos.**

II. BASE NORMATIVA

- Mediante RDE N° D000335-2022-MIDIS/PNAEQW-DE se aprueba el "Protocolo de Promoción de la Participación Social, Veeduría y Atención de Alertas del Programa Nacional de Alimentación Escolar Qali Warma" con código de documento normativo PRT-049-PNAEQW-USME, Versión N° 03.





"Decenio de la Igualdad de Oportunidades para Mujeres y Hombres"
"Año de la unidad, la paz y el desarrollo"

- 2.2. Con RDE N° 259-2022-MIDIS/PNAEQW-DE, de fecha 23.06.2022, se aprueba el "Procedimiento para la Actualización del Listado y Agrupamiento de Instituciones Educativas en Ítems y Establecer el Periodo de Atención por Entrega de Alimentos para la Prestación del Servicio Alimentario del Programa Nacional de Alimentación Escolar Qali Warma", con código de documento normativo PRO-030-PNAEQW-UOP - Versión N° 04.
- 2.3. Con RDE N°D000488-2022-MIDIS/PNAEQW-DE se aprueba el protocolo para la supervisión de la prestación del servicio alimentario en las instituciones educativas publicas atendidas por el Programa Nacional de Alimentación Escolar Qali Warma, con código de documento PRT-002- PNAEQWUSME, Versión 8.
- 2.4. Mediante RDE N° 187-2023-MIDIS/PNAEQW-DE, de fecha 10.03.2023, se aprueba la Norma Técnica para la Prestación del Servicio Alimentario por los Actores vinculados a las Instituciones Educativas Públicas atendidas por el Programa Nacional de Alimentación Escolar Qali Warma", con Código de documento N°002-2023-MIDIS/PNAEQW, versión 01.

III. OBJETO

Comunicar las acciones desarrolladas para la atención del caso N° 0063-2023-CTVC/LIP, y proceder a su resolución

IV. ANALISIS

4.1. ACTIVIDADES REALIZADAS EN LA IE N° 628.

- 4.1.1. Con fecha 30.05.2023 se informa y se socializa a la IE N° 628 sobre los puntos críticos identificado por CTVC LIMA PROVINCIAS y se comparte la "FICHA DE VIGILANCIA" CASO N°0063-2023-CTVC/LIP con fecha 29/03/2023 al WhatsApp personal del director, Lic. Eddy Percy Vilca Cansino, para que se puedan realizar las acciones correctivas, de:

- Programa no ha conformado o actualizado el CAE.
- Programa no brinda capacitación/asistencia técnica a miembro del CAE.
- Lugar de almacenamiento en la IE no se encuentra limpio/ventilado/ordenado.
- CAE no tiene actualizado el control de entradas y salidas de productos (KARDEX de almacén).
- CAE no firma acta al finalizar la distribución de alimentos.

Programa no ha conformado o actualizado el CAE.

- 4.1.2. Con fecha 12.04.2023 se realizó la SUPERVISION DE LA PRESTACION DEL SERVICIO ALIMENTARIO en la IE N° 628 donde se brindó la asistencia técnica de tener actualizada la conformación de los integrantes CAE, entre otros temas.
- 4.1.3. Con fecha 12.04.2023, el director de la IE solicita actualización de integrantes CAE a través del OFICIO N° 049-2023/D-IEP N° 628 "SMP"-Q-UGEL 08-C.

Programa no brinda capacitación/asistencia técnica a miembro del CAE.

- 4.1.4. Con fecha 02.06.2023, se levanta la observación realizada por CTVC, cumpliendo con brindar asistencia técnica a los Integrantes CAE: Sra. Katia Centeno Jaimes, Sra. Jenny Guerrero Sánchez, Sra. Lucy Quispe Vega, Sr. Eddy Percy Vilca Cansino y el Sr. Edgar Luis Huamanñahui Ramos, de acuerdo a los lineamientos de la Norma Técnica para la Prestación del Servicio





"Decenio de la Igualdad de Oportunidades para Mujeres y Hombres"
"Año de la unidad, la paz y el desarrollo"

Alimentario por los Actores vinculados a las Instituciones Educativas Públicas atendidas por el Programa Nacional de Alimentación Escolar Qali Warma", con Código de documento N°002-2023-MIDIS/PNAEQW, RDE N° D000259-2022-MIDIS-PNAEQW-DE, RDE N° D000279-2022-MIDIS-PNAEQW-DE, RVM N° D000083-2019-MINEDU; en los puntos observados del CASO N°0066-2023-CTVC/LIP por CTVC y en los siguientes temas:

- ✓ Comité de alimentación escolar: actualización, responsabilidades y funciones.
- ✓ Etapas de la prestación del servicio alimentario en la IE
- ✓ Uso de los formatos: padrón o registro de control, acta de distribución de alimentos, y registro de control de entrada/salida de productos (Kardex).
- ✓ Buenas prácticas de almacenamiento.
- ✓ Actualización de Usuarios según SIAGIE.

Lugar de almacenamiento en la IE no se encuentra limpio/ventilado/ordenado

4.1.5. Con fecha 02.06.2023 se realizó SUPERVISION DE LA PRESTACION DEL SERVICIO ALIMENTARIO en la IE N° 628 donde se realizó una asistencia técnica: Comité de alimentación escolar: actualización, responsabilidades y funciones del CAE, etapas de la prestación del servicio alimentario en la IE, uso de los formatos: padrón o registro de control, acta de distribución de alimentos, y registro de control de entrada/salida de productos (Kardex), buenas prácticas de almacenamiento, actualización de Usuarios según SIAGIE.

4.1.6. Por el cual se establecen compromisos mediante un acta, para mejorar y garantizar el servicio alimentario durante el proceso de la prestación del servicio alimentario regular y en situación de emergencia los cuales son los siguientes:

- CAE se compromete a mantener limpio, ventilado y ordenado el ambiente acondicionado para la recepción y almacenamiento de los productos, cumplir con las condiciones mínimas de almacenamiento según la Norma Técnica N° 002-2023 MIDIS – PNAEQW.

CAE no tiene actualizado el control de entradas y salidas de productos (KARDEX de almacén)

4.1.7. Con fecha 02.06.2023 se realizó SUPERVISION DE LA PRESTACION DEL SERVICIO ALIMENTARIO en la IE N° 628 donde se realizó una asistencia técnica: Comité de alimentación escolar: actualización, responsabilidades y funciones del CAE, etapas de la prestación del servicio alimentario en la IE, uso de los formatos: padrón o registro de control, acta de distribución de alimentos, y registro de control de entrada/salida de productos (Kardex), buenas prácticas de almacenamiento, actualización de Usuarios según SIAGIE.

4.1.8. Por el cual se establecen compromisos mediante un acta, para mejorar y garantizar el servicio alimentario durante el proceso de la prestación del servicio alimentario regular y en situación de emergencia los cuales son los siguientes:

- El CAE se compromete a mantener registrado y actualizado el control de entrada y salida de productos (Kardex de almacén). Según la Norma Técnica N° 002-2023 MIDIS - PNAEQW.





"Decenio de la Igualdad de Oportunidades para Mujeres y Hombres"
"Año de la unidad, la paz y el desarrollo"

CAE no firma acta al finalizar la distribución de alimentos

- 4.1.9. Con fecha 02.06.2023 se realizó SUPERVISION DE LA PRESTACION DEL SERVICIO ALIMENTARIO en la IE N° 628 donde se realizó una asistencia técnica: Comité de alimentación escolar: actualización, responsabilidades y funciones del CAE, etapas de la prestación del servicio alimentario en la IE, uso de los formatos: padrón o registro de control, acta de distribución de alimentos, y registro de control de entrada/salida de productos (Kardex), buenas prácticas de almacenamiento, actualización de Usuarios según SIAGIE.
- 4.1.10. Por el cual se establecen compromisos mediante un acta, para mejorar y garantizar el servicio alimentario durante el proceso de la prestación del servicio alimentario regular y en situación de emergencia los cuales son los siguientes:
- El CAE se compromete a mantener actualizado, ordenado y brindar los formatos a quien lo solicite en procesos formales de recojo de información del MIDIS y/o MINEDU, así mismo mantener en custodia el acervo documentario (Actas de Conformación CAE, Actas de Supervisión, Acta de Distribución, padrón de distribución, entre otros), que se generen durante la prestación del servicio alimentario según NT 002-2023 MIDIS - PNAEQW y la RVM N° D000083-2019-MINEDU.
- 4.1.11. Al finalizar la asistencia técnica, el director manifestó encontrarse conforme con toda la información brindada y hace presente al programa el ACTA DE COMPROMISO DEL COMITÉ DE ALIMENTACION ESCOLAR (CAE) ITEM IMPERIAL – MODALIDAD PRODUCTOS con la finalidad de levantar las observaciones presentadas por el CTVC LIMA PROVINCIAS

V. CONCLUSIONES

- 5.1. Con fecha 12.04.2023 se realizó la SUPERVISION DE LA PRESTACION DEL SERVICIO ALIMENTARIO en la IE N° 628 donde se brindó la asistencia técnica de tener actualizada la base de datos del SIAGIE de acuerdo a la cantidad de alumnos matriculados, importancia del cumplimiento de las BPM (uso oportuno de la indumentaria durante el SAE), importancia del cumplimiento de las BPAL(condiciones mínimas de almacenamiento), importancia de mantener actualizado la conformación del comité de alimentación escolar, importancia del correcto llenado de los formatos a usar en cada entrega.
- 5.2. Con fecha 12.04.2023, el director de la IE solicita actualización de integrantes CAE a través del OFICIO N° 049-2023/D-IEP N° 628 "SMP"-Q-UGEL 08-C.
- 5.3. Con fecha 02.06.2023 se realizó SUPERVISION DE LA PRESTACION DEL SERVICIO ALIMENTARIO en la IE N° 628 se realizó una asistencia técnica: Comité de alimentación escolar: actualización, responsabilidades y funciones del CAE, etapas de la prestación del servicio alimentario en la IE, uso de los formatos: padrón o registro de control, acta de distribución de alimentos, y registro de control de entrada/salida de productos (Kardex), buenas prácticas de almacenamiento, actualización de Usuarios según SIAGIE.
- 5.4. El CAE cumple con ordenar y limpiar el ambiente destinado a almacén, sin embargo, se compromete en realizar un mantenimiento de este ambiente acondicionado para la recepción y almacenamiento de los productos, a fin de optimizar las condiciones del almacén según la Norma Técnica N° 002-2023 MIDIS – PNAEQW.





"Decenio de la Igualdad de Oportunidades para Mujeres y Hombres"
"Año de la unidad, la paz y el desarrollo"

- 5.5. El CAE se compromete a mantener registrado y actualizado el control de entrada y salida de productos (Kardex de almacén). Según la Norma Técnica N° 002-2023 MIDIS - PNAEQW.
- 5.6. El CAE se compromete a mantener actualizado, ordenado el acta de distribución y brindar los formatos a quien lo solicite en procesos formales de recojo de información del MIDIS y/o MINEDU, así mismo mantener en custodia el acervo documentario de la IE.
- 5.7. El director Lic. Eddy Percy Vilca Cansino manifiesta encontrarse conforme con toda la información brindada y presenta al programa el ACTA DE COMPROMISO DEL COMITÉ DE ALIMENTACION ESCOLAR (CAE).

VI. RECOMENDACIONES

Se recomienda derivar el presente informe derivar el presente informe a la Coordinadora Técnico Territorial.

VII. ANEXOS

- Anexo 01: ACTA DE COMPROMISO IE N° 628
- Anexo 02: OFICIO N° 049-2023/D-IEP N° 628 "SMP"-Q-UGEL 08-C
- Anexo 03: ACTAS DE SUPERVISION DE LA PRESTACION DEL SERVICIO ALIMENTARIO
- Anexo 04: EVIDENCIAS FOTOGRÁFICAS DEL AMBIENTE DE RECEPCION/ALMACENAMIENTO
- Anexo 05: EVIDENCIA DE LA ASISTENCIA TECNICA REALIZADA EL DIA 02.06.2023 (listado de asistencia de integrantes CAE)

Atentamente,

Firma

ROBERTO MAXIMO ROJAS LOPEZ
UNIDAD TERRITORIAL LIMA METROPOLITANA Y CALLAO

RRL



**ACTA DE COMPROMISO DEL COMITÉ DE ALIMENTACION ESCOLAR (CAE)
ITEM IMPERIAL - MODALIDAD PRODUCTOS**

Los miembros del Comité de Alimentación Escolar de la Institución Educativa N° 628 con código modular 1226158, del nivel inicial ubicada en el distrito de Quilmaná, Provincia de Cañete, Departamento de Lima, suscriben la presente acta luego de haber recibido la Asistencia técnica del representante del PNAEQW a los Integrantes CAE, de acuerdo a los lineamientos de la **“Norma Técnica para la Prestación del Servicio Alimentario por los Actores Vinculados a las Instituciones Educativas Públicas Atendidas por el Programa Nacional De Alimentación Escolar Qali Warma”, NT 002-2023 MIDIS-PNAEQW**, aprobado mediante RDE D000187-2023-MIDIS-PNAEQW-DE, RDE D000259-2022-MIDIS/PNAEQW-DE, N° D000461-2022-MIDIS-PNAEQW-DE, N° D000279-2022-MIDIS-PNAEQW-DE, RVM N° 083-2019-MINEDU, RDE N° D000335-MIDIS-PNAEQW-DE; en los puntos observados del CASO N° 0063-2023-CTVC/LIP por CTVC Lima Provincias:

- 1. PROGRAMA NO HA CONFORMADO O ACTUALIZADO EL CAE.**
- 2. PROGRAMA NO BRINDA CAPACITACION/ASISTENCIA TECNICA A MIEMBRO DEL CAE.**
- 3. LUGAR DE ALMACENAMIENTO EN LA IE NO SE ENCUENTRA LIMPIO/ORDENADO.**
- 4. CAE NO TIENE ACTUALIZADO EL CONTROL DE ENTRADAS Y SALIDAS DE PRODUCTOS (KARDEX DE ALMACEN).**
- 5. CAE NO FIRMA ACTA AL FINALIZAR LA DISTRIBUCION DE ALIMENTOS.**

Por el cual se establecen compromisos para mejorar y garantizar el servicio alimentario durante el proceso de la prestación del servicio alimentario regular y en situación de emergencia los cuales son los siguientes:

N°	COMPROMISOS
1	El CAE se compromete a comunicar e informar al PNAEQW mediante los formatos de actualización anexos N° 1 “FORMATO DE ACTA DE CONFORMACIÓN/ACTUALIZACIÓN Y COMPROMISO DE LOS CAE” y N° 2 “FORMATO DE FICHA DE DATOS DE LA/DEL INTEGRANTE DE LOS CAE” la actualización de integrante CAE así mismo enviar con respectivo oficio a través de mesa de partes virtual del programa según RDE N° D000279-2022-MIDIS-PNAEQW-DE.
2	El CAE se compromete a asistir y participar a las capacitaciones y/o asistencia técnica programadas por el personal MGL del PNAEQW para el conocimiento y cumplimiento de sus funciones, así mismo socializar con la comunidad educativa la asistencia técnica brindada, en cumplimiento a la RVM N° D000083-2019-MINEDU.
3	CAE se compromete a mantener limpio, ordenado y ventilado el ambiente acondicionado para la recepción y almacenamiento de los productos, cumplir con las condiciones mínimas de almacenamiento según la Norma Técnica N° 002-2023 MIDIS – PNAEQW.
4	El CAE se compromete a mantener registrado y actualizado el control de entrada y salida de productos (Kardex de almacén). Según la Norma Técnica N° 002-2023 MIDIS - PNAEQW.
5	El CAE se compromete a mantener actualizado, ordenado y brindar los formatos a quien solicite en procesos formales de recojo de información del MIDIS y/o MINEDU, así mismo mantener en custodia el acervo documentario (Actas de Conformación CAE, Actas de Supervisión, Acta de Distribución, padrón de distribución, entre otros), que se generen durante la prestación del servicio alimentario según NT 002-2023 MIDIS - PNAEQW y la RVM N° D000083-2019-MINEDU.

6	CAE se compromete a mantener la comunicación y coordinación constante con el MGL del PNAEQW, ante alguna ocurrencia en la prestación del servicio alimentario.
---	--

Siendo las 15:10 horas del 02 de junio del 2023 y en señal de conformidad firman el presente.

Nombre y Apellido: *Eddy Percy Vilca Casero*
Cargo del CAE: *PRESIDENTE*
DNI: *15422944*

Cañete, 12 de ABRIL del 2023

OFICIO N° 049-2023/D-IEP.628"SMP"-Q-UGEL 08-C.

Lic. SILVIA DEL PILAR SALAS ALVARADO
Jefe de la Unidad Territorial Lima Metropolitana y Callao
Programa de Alimentación Escolar Qali Warma

Pte.-

Asunto : Actualización CAE 2023 - **628 "SAN MARTÍN DE PORRES" de QUILMANÁ,**

Referencia : RDE N° D000279-2022-MIDIS/PNAEQW-DE

De mi especial consideración:

Tengo el agrado de dirigirme a usted para saludarlo cordialmente, y de acuerdo al documento de la referencia, remito la Actualización del Comité de Alimentación Escolar (CAE) 2023 de la Institución Educativa, la cual ha sido incorporada al Programa de Alimentación Escolar Qali Warma de acuerdo a la referencia.

IE : **628 "SAN MARTÍN DE PORRES"**
Código modular : 1226158
Nivel : INICIAL
Distrito : QUILMANÁ
Monitor de Gestión Local : ROBERTO ROJAS LOPEZ

Sobre el particular, se adjunta al presente:

1. **Anexo N° 01:** Formato de acta de conformación/actualización y compromiso del comité de alimentación escolar - **Versión N°: 09.**
2. **Anexo N° 02:** Formato de ficha de datos de la/del integrante del comité de alimentación escolar - **Versión 09.**

Sin otro particular, aprovecho la oportunidad para reiterarles las muestras de mi especial consideración y estima personal.

Atentamente,



Director: **EDDY PERCY VILCA CANSINO**

DNI: 15422944

Firma y sello

ANEXO N° 1

	PERU	Ministerio de Desarrollo e Inclusion Social	Viceministerio de Promociones Sociales	Programa Nacional de Alimentación Escolar QALI WARMA	PRT-017-PNAEQW-UOP-FOR-001
Versión N°: 09		FORMATO DE ACTA DE CONFORMACIÓN/ACTUALIZACIÓN Y COMPROMISO DEL COMITÉ DE ALIMENTACIÓN ESCOLAR			Página 1 de 1

En el centro poblado/sector/urbanización Quilmaná del distrito de Quilmaná, provincia Cañete y departamento de Lima.

En el marco de la Norma Técnica para la Cogestión del Servicio Alimentario del Programa Nacional de Alimentación Escolar Qali Warma (PNAEQW) y de acuerdo a los Procedimientos Generales para la Operatividad del Modelo de Cogestión para la Atención del Servicio Alimentario, siendo las 12:50 del día 18 del mes de abril del año 2023, la IE/ PRONOEI 628 "San Martín de Porres" con código modular N° 1226158, del nivel Inicial, en la reunión de madres y padres de familia presidida por el/la director/a o quien haga de sus veces en la IE la/el Sra./Sr. Eddy Percy Vilca Cansino con DNI 15422944, se inicia la presente sesión con los siguientes puntos de agenda:

1. Difusión de la estrategia de cogestión y las fases que implica la prestación y vigilancia del Servicio Alimentario, así como las funciones de las/los integrantes del Comité de Alimentación Escolar (CAE).
2. Elección de las/los integrantes del CAE, de acuerdo con la normativa del PNAEQW, y/o delegación de presidenta/e de corresponder.
3. **Compromiso público** de las/los integrantes de cumplir estrictamente las funciones y responsabilidades establecidas por el PNAEQW y suscripción de ficha de datos.

Se inicia la sesión, dando a conocer el punto N°1 de la agenda, luego de lo cual se procede a la **elección de las/los integrantes del CAE**, los cuales pueden ser voluntarios/os o elegidas/os por voto. Una vez identificado a las/los representantes, se declara conformado el CAE de la siguiente forma:

Rol en el CAE	Nombre y Apellidos (completos)	DNI N°	Cargo en la IE ¹⁶
Presidenta/e	<u>Eddy Percy Vilca Cansino</u>	<u>15422944</u>	<u>Director</u>
Secretaria/o:	<u>Jenny Elizabeth Guerrero Sánchez</u>	<u>15439593</u>	<u>Docente</u>
La/el vocal: 1	<u>Edgar Luis Huamánahui Ramos</u>	<u>40551519</u>	<u>Peri. Recep. de Alm.</u>
La/el vocal: 2	<u>Kathia Centeno Jaime</u>	<u>47357992</u>	<u>PPFF</u>
La/el vocal: 3	<u>Lucy Quispe Vega</u>	<u>48064671</u>	<u>PPFF</u>

Con la finalidad de formalizar la conformación del CAE, se pasa a ejecutar el tercer punto de la agenda. Habiendo sido leída el acta por cada una/uno de las/los integrantes del CAE, suscritos y verificados los datos y firmas en los formatos de dicha conformación; siendo las 14:00 horas del mismo día, firman en representación de los presentes el/la director/a de la IE usuaria y la/el presidenta/e de APAFA o representante de las madres y padres de familia, en señal de conformidad.

 <p>Firma Digital PROGRAMA NACIONAL DE ALIMENTACIÓN ESCOLAR QALI WARMA Versión digitalizada por: MONTOP Katherine PAU 3550154065 hard 30/04/2022 15:04:31 -05:00</p> <p>Firma de director/a, coordinador/a de PRONOEI o quien haga sus veces, de la IE usuaria¹⁷ Nombre y apellidos: <u>Eddy Percy Vilca Cansino</u> DNI: <u>15422944</u></p>	<p>Firma de presidenta/e APAFA o representante de las madres o padres de familia¹⁸ Nombre y apellidos: <u>JOSE HECTOR CANDIDA AYLÓN</u> DNI: <u>15404006</u></p>
---	---

¹⁶ Director/a, subdirector/a, coordinador de PRONOEI, promotor/a educativo, coordinador/a del núcleo educativo (ST), coordinador/a CRFA, coordinador/a SRE, docente, personal administrativo, coordinador de la residencia (SRE), gestor comunitario (ST), madre o padre de familia, personal de cocina, responsable de recepción.

¹⁷ El director/a o responsable de la IE o docente coordinador/a del PRONOEI debe consignar su firma y el sello de la IE.

¹⁸ Presidenta/e APAFA o representante de las madres o padres de familia debe consignar su firma y sello (solo si cuenta con sello).

ANEXO N° 2

	PERÚ	Ministerio de Desarrollo e Inclusion Social	Vicerrectoría General de Educación	Programa Nacional de Alimentación Escolar QALI WARMA	PRT-017-PNAEQW-UOP-FOR-002
Versión N°: 09		FORMATO DE FICHA DE DATOS DE LA/DEL INTEGRANTE DEL COMITÉ DE ALIMENTACIÓN ESCOLAR			Página 1 de 1

Fecha: 18-24-23

ROL EN EL COMITÉ DE ALIMENTACIÓN ESCOLAR: (Marcar con un aspa, donde corresponda)

Presidenta/e	Secretaría/e	La/el Vocal 1	<input checked="" type="checkbox"/> La/el Vocal 2	La/el Vocal 3
--------------	--------------	---------------	---	---------------

MOTIVO DEL FORMATO

Conformación	Actualización
	<input checked="" type="checkbox"/>

GRADO DE INSTRUCCIÓN (Completa o incompleta)

Ninguna	Inicial	Primaria	Secundaria	Superior
				<input checked="" type="checkbox"/>

DATOS PERSONALES

HUAMANÑAHUI	RAMOS	EDGAR LUIS
APELLIDO PATERNO	APELLIDO MATERNO	NOMBRES

FECHA DE NACIMIENTO

2	2	0	3	1	9	8	0
DIA	MES	ANO					

GÉNERO

<input checked="" type="checkbox"/> M	<input type="checkbox"/> F
---------------------------------------	----------------------------

DISCAPACIDAD²⁰

6

LENGUA MATERNA²¹

1

4	0	5	5	1	5	1	9
DNI ²²							

N° TELEFONO DOMICILIO



PERS RECEPCIÓN DE ALIMENTOS
CARGO DENTRO DE LA INSTITUCIÓN EDUCATIVA

9	8	6	0	3	6	0	8	1
N° CELULAR PERSONAL <input checked="" type="checkbox"/> OTRO <input type="checkbox"/>								

CORREO ELECTRÓNICO

AH 13 de agosto Hza "C" Lte. 1 Quilmaná
DIRECCIÓN ACTUAL

De conformidad con lo establecido en la Ley N°29733- Ley de Protección de Datos Personales y su Reglamento, aprobado por Decreto Supremo N°003-2013-JUS, declaro conocer los alcances de dichas normas y doy mi consentimiento en forma libre, expresa e inequívoca, para el tratamiento de mis datos personales, los que han sido consignados en el presente formulario, los que son exactos y verdaderos. Declaro bajo juramento, no estar inmerso en algún impedimento para ser integrante de CAE.

 FIRMA DE PRESIDENTA/E DEL CAE Nombres y apellidos: Eddy Percy Vilca Cansino DNI: 15422944	 FIRMA DE INTEGRANTE DEL CAE ²³ Nombres y apellidos: Edgar Luis Huamanñahui Ramos DNI: 40551519
--	---

Firma Digital
PROGRAMA NACIONAL DE ALIMENTACIÓN ESCOLAR QALI WARMA

Colocar el número que corresponda: Visual (1), Auditivo o del Lenguaje (2), Intelectual o mental (3), discapacidades múltiples (4), Motora (5), sin discapacidad (6).

²⁰ Para el llenado del presente formato, se entiende por lengua materna: "La primera lengua que una persona aprende de forma natural a través de la interacción con su entorno". Colocar el número que corresponde:

Español (1), Quechua (2), Aymara (3), Harekbut (4), Awañit (5), Ese Eja (6), Yine (7), Kekataibo (8), Matsigenka (9), Jaqaru (10), Nomatsigenka (11), Yanasha (12), Ceshinshua (13), Wampis (14), Secoya (15), Sharanahua (16), Mursi-mursari (17), Kandochapra (18), Kalinka (19), Matsés (20), Ikitu (21), Shiwiku (22), Madja (23), Kukama kukamita (24), Ashaninka (25), Shwari (26), Shipibo-kunba (27) y otros (28)

²¹ En el marco de las Medidas de Simplificación Administrativa, Decreto Legislativo N° 1246, no se requiere adjuntar una copia del DNI.

²² En los casos de fuerza mayor debidamente justificadas, donde no sea posible la suscripción del formato N° 2, por parte del integrante del Comité de Alimentación Escolar, será suscrito solo por la/el presidenta/e del Comité de Alimentación Escolar; y en caso que el integrante CAE sea el mismo presidenta/e CAE, ya no es obligatorio volver a firmar ni llenar este recuadro. Las personas que no tienen grado de instrucción pueden colocar solo su huella digital.

ANEXO N° 2

	PERU	Ministerio de Desarrollo e Inclusión Social	Sistema de Promoción Social	Programa Nacional de Alimentación Escolar GALIWARMA	PRT-017-PNAEQW-UOP-FOR-002
Versión N°: 09		FORMATO DE FICHA DE DATOS DE LA/DEL INTEGRANTE DEL COMITÉ DE ALIMENTACIÓN ESCOLAR			Página 1 de 1

Fecha: 18-04-23

ROL EN EL COMITÉ DE ALIMENTACIÓN ESCOLAR: (Marcar con un aspa, donde corresponda)

Presidenta/s	Secretaria/o	La/el Vocal 1	La/el Vocal 2	<input checked="" type="checkbox"/> La/el Vocal 3
--------------	--------------	---------------	---------------	---

MOTIVO DEL FORMATO

Conformación	Actualización
	<input checked="" type="checkbox"/>

GRADO DE INSTRUCCIÓN (Completa o Incompleta)

Ninguna	Inicial	Primaria	Secundaria	Superior
			<input checked="" type="checkbox"/>	

DATOS PERSONALES

CENTENO	JAIME	KATHIA
APELLIDO PATERNO	APELLIDO MATERNO	NOMBRES

FECHA DE NACIMIENTO

13	10	1992
DIA	MES	AÑO

GÉNERO

M	<input checked="" type="checkbox"/>
---	-------------------------------------

DISCAPACIDAD**

6

LENGUA MATERNA**

1

4	7	3	5	7	9	9	2
DNI**							

N° TELEFONO DOMICILIO							
-----------------------	--	--	--	--	--	--	--

PADRE DE FAMILIA

CARGO DENTRO DE LA INSTITUCIÓN EDUCATIVA



9	2	3	3	5	4	1	9	4
N° CELULAR PERSONAL <input checked="" type="checkbox"/> OTRO <input type="checkbox"/>								

CORREO ELECTRONICO

PARQUE FLORESTA S/N QUILMANA

DIRECCION ACTUAL

De conformidad con lo establecido en la Ley N°29733- Ley de Protección de Datos Personales y su Reglamento, aprobado por Decreto Supremo N°003-2013-JUS, declaro conocer los alcances de dichas normas y doy mi consentimiento en forma libre, expresa e inequívoca, para el tratamiento de mis datos personales, los que han sido consignados en el presente formulario, los que son exactos y verdaderos. Declaro bajo juramento, no estar inmerso en algún impedimento para ser integrante de CAE.

 <p>FIRMA DE PRESIDENTA/E DEL CAE Nombres y apellidos: Eddy Percy Vilco Casiano DNI: 45422944</p>	 <p>FIRMA DE INTEGRANTE DEL CAE ** Nombres y apellidos: Centeno Jaime Kathia DNI: 47357992</p>
--	--

Firma Digital

PROGRAMA NACIONAL DE ALIMENTACION ESCOLAR GALIWARMA

Empleado: MIRANDA
LICENCIADO: KATHIA F. A.
DNI: 47357992
Móvil: 981111111

Colocar el número que corresponda: Visual (1), Auditiva o del Lenguaje (2), Intelectual o mental (3), discapacidades múltiples (4), Motora (5), sin discapacidad (6).

** Para el llenado del presente formato, se entiende por lengua materna: "La primera lengua que una persona aprende de forma natural a través de la interacción con su entorno". Colocar el número que corresponde:

Español (1), Quechua (2), Aimara (3), Hamkbut (4), Awajún(5), Ese Eja (6), Yine (7), Kakataibo (8), Matsigenka (9), Jaqaru (10), Nomatsigenka (11), Yanetsha (12), Cashinahua (13), Wampis (14), Secoya (15), Sharanahua (16), Mura-murinani (17), Kandochapra (18), Kakinte (19), Matsés (20), Init (21), Shwiti (22), Madija (23), Kukama lukamiria (24), Achaninka (25), Shawi (26), Shipibo-konibo (27) y otros (28)

** En el marco de las Medidas de Simplificación Administrativa, Decreto Legislativo N° 1246, no se requiere adjuntar una copia del DNI.

** En los casos de fuerza mayor debidamente justificadas, donde no sea posible la suscripción del formato N° 2, por parte del integrante del Comité de Alimentación Escolar, será suscrito solo por la/el presidenta del Comité de Alimentación Escolar; y en caso que el integrante CAE sea el mismo presidenta CAE, ya no es obligatorio volver a firmar ni llenar este recuadro. Las personas que no tienen grado de instrucción pueden colocar solo su huella digital.

ANEXO N° 2

	PERU	Ministerio de Desarrollo e Inclusión Social	Comisión de Promoción Social	Programa Nacional de Alimentación Escolar QALI WARMA	PRT-017-PNAEQW-UOP-FOR-002
Versión N°: 09					Página 1 de 1
FORMATO DE FICHA DE DATOS DE LA/DEL INTEGRANTE DEL COMITÉ DE ALIMENTACIÓN ESCOLAR					

Fecha: 18-04-23

ROL EN EL COMITÉ DE ALIMENTACIÓN ESCOLAR: (Marcar con un aspa, donde corresponda)

Presidenta/o	Secretaria/o	La/el Vocal 1	La/el Vocal 2	La/el Vocal 3	<input checked="" type="checkbox"/>
--------------	--------------	---------------	---------------	---------------	-------------------------------------

MOTIVO DEL FORMATO

Conformación	Actualización
	<input checked="" type="checkbox"/>

GRADO DE INSTRUCCIÓN (Completa o incompleta)

Ninguna	Inicial	Primaria	Secundaria	Superior
			<input checked="" type="checkbox"/>	

DATOS PERSONALES

QUISPE	VEGA	LUCY
APELLIDO PATERNO	APELLIDO MATERNO	NOMBRES

FECHA DE NACIMIENTO

1	7	0	8	1	9	9	3
DIA		MES		AÑO			

GÉNERO

M	<input checked="" type="checkbox"/>
---	-------------------------------------

DISCAPACIDAD**

6

LENGUA MATERNA**

1

4	8	0	6	4	6	7	1
DNI ²¹							

N° TELEFONO DOMICILIO



MADRE DE FAMILIA
CARGO DENTRO DE LA INSTITUCIÓN EDUCATIVA

9	5	5	2	5	5	0	7	4
N° CELULAR PERSONAL <input checked="" type="checkbox"/> OTRO <input type="checkbox"/>								

CORREO ELECTRÓNICO

ASOC. 26 de Setiembre Mza A Lta 51 QUILMANA
DIRECCIÓN ACTUAL

De conformidad con lo establecido en la Ley N°29733- Ley de Protección de Datos Personales y su Reglamento, aprobado por Decreto Supremo N°003-2013-JUS, declaro conocer los alcances de dichas normas y doy mi consentimiento en forma libre, expresa e inequívoca, para el tratamiento de mis datos personales, los que han sido consignados en el presente formulario, los que son exactos y verdaderos. Declaro bajo juramento, no estar inmerso en algún impedimento para ser integrante de CAE.

 FIRMA DE PRESIDENTA/E DEL CAE Nombres y apellidos: Eddy Percy Vilca Cansino DNI: 15422944	 FIRMA DE INTEGRANTE DEL CAE ²² Nombres y apellidos: Quispe Vega Lucy DNI: 48064671
---	--

Firma Digital
PROGRAMA NACIONAL DE ALIMENTACIÓN ESCOLAR QALI WARMA

El presente formulario es propiedad de MINEDU. No se permite su reproducción o uso no autorizado. Modulo: Doc V 01

Fecha: 11/07/2022 18:04:41:08:00

Colocar el número que corresponda: Visual (1), Auditivo o del Lenguaje (2), Intelectual o mental (3), discapacidades múltiples (4), Motora (5), sin discapacidad (6).

²⁰ Para el llenado del presente formato, se entiende por lengua materna: "La primera lengua que una persona aprende de forma natural a través de la interacción con su entorno". Colocar el número que corresponde:

Español (1), Quechua (2), Aimara (3), Harekbut (4), Awañit (5), Ese Eja (6), Yine (7), Kakataibo (8), Matsigenka (9), Jaqaru (10), Nomatsigenka (11), Yanetsha (12), Ceshinshua (13), Wampis (14), Secoya (15), Shoranshua (16), Mura-murani (17), Kanduchi-chapra (18), Kikinle (19), Matses (20), Iliit (21), Shiwilu (22), Madija (23), Kukama kukaminia (24), Asharinika (25), Shewi (26), Shipibo-konibo (27) y otras (28)

²¹ En el marco de las Medidas de Simplificación Administrativa, Decreto Legislativo N° 1246, no se requiere adjuntar una copia del DNI.

²² En los casos de fuerza mayor debidamente justificadas, donde no sea posible la suscripción del formato N° 2, por parte del integrante del Comité de Alimentación Escolar, será suscrito solo por la/el presidenta del Comité de Alimentación Escolar; y en caso que el integrante CAE sea el mismo presidenta CAE, ya no es obligatorio volver a firmar ni llenar este recuadro. Las personas que no tienen grado de instrucción pueden colocar solo su huella digital.

ANEXO N°07:

	Ministerio de Desarrollo e Inclusión Social	Programa Nacional de Alimentación Escolar QALI WARMA	PRT-002-PNAEQW-USME-FOR-007
Versión N°: 08	ACTA DE SUPERVISIÓN DE LA PRESTACIÓN DEL SERVICIO ALIMENTARIO		Pág. 1 de 4

I. DATOS DE LA INSTITUCIÓN EDUCATIVA			
CÓDIGO MODULAR DE LA LE.	ANEXO N°	ICOD	SUPERVISIÓN REGULAR
1226158	12	0033689	1
			SUPERVISIÓN EN SITUACIÓN EMERGENCIA
			2

1. DEPARTAMENTO	LIMA	4. CENTRO POBLADO	QUILTANA
2. PROVINCIA	CAÑETE	5. NOMBRE DE LA IE	628
3. DISTRITO	QUILTANA	6. DIRECCIÓN DE LA IE	JIRON AYACUCHO 420
CARGO	APELLIDOS Y NOMBRES		DNI
Representante PNAEQW	ROJAS LOPEZ ROBERTO MAXIMO		44903640
Representante del CAE	VILCA CANSINO EDDY PERCY		75422944
Representante del CAE			
Autoridad Local / Vecinos/as u otro actor/a social	7		7
Autoridad Local / Vecinos/as u otro actor/a social			

II. DATOS DE LA SUPERVISIÓN						
1. FECHA		2. HORARIO DE SUPERVISIÓN		3. RESULTADO DEL REGISTRO DE LA FICHA		
DIA	MES	INICIO	FINAL	Supervisión efectiva	No se evaluó el Servicio Alimentario	Asistencia Técnica (Solo Supervisión Regular)
12	04	12:20	13:28	1	2	3

A. SUPERVISIÓN REGULAR										
4. MOTIVO DE NO SUPERVISIÓN DE LA PRESTACIÓN DEL SERVICIO ALIMENTARIO				5. La/el MGL Observó/Verificó la gestión del CAE durante						
PRODUCTOS		RACIONES		ETAPA	PRODUCTOS	RACIONES				
1. No hubo clases en la IE		1. Proveedor/a no entregó raciones		Recepción	1	1				
2. Se acabaron los productos		2. No hubo clases en la IE		Preparación	2					
3. El/la proveedor/a no entregó productos		3. Otro: Especifique		Servido	3					
4. Comité de Alimentación Escolar no organizado para la prestación del servicio alimentario		4. Asistencia Técnica		Distribución	4	2				
5. Otro: Especifique		5. No Aplica		Consumo	5	3				
6. Asistencia Técnica				Almacenamiento	6					
7. No Aplica				Manejo de los residuos sólidos	7	4				
6. Hora de inicio de las labores escolares	7. Hora de recepción	8. El día de hoy se preparó: (Solo productos)		9. Hora de inicio de la preparación de los alimentos (solo productos)		10. Hora de inicio de la distribución de los alimentos		11. Hora que las usuarias/os inician el consumo de los alimentos		
Reservado	:	Desayuno	Almuerzo	Cena	Desayuno	Almuerzo	Cena	Desayuno	Almuerzo	Cena
		1	2	3	:	:	:	:	:	:

B. SUPERVISIÓN EN SITUACIÓN DE EMERGENCIA					
1. MOTIVO DE NO SUPERVISIÓN DE LA PRESTACIÓN DEL SERVICIO ALIMENTARIO				2. La/el MGL Observó/ Verificó la gestión en:	
1. El/la proveedor/a no entregó productos				Recepción	1
2. Comité de Alimentación Escolar u otro personal autorizado no organizado para la distribución de alimentos				Preparación	2
3. Comité de Alimentación Escolar u otro personal autorizado no organizado para la prestación del servicio alimentario				Servido	3
4. Sin stock de productos				Distribución	4
5. Otro: Especifique				Almacenamiento	5
6. No Aplica				Manejo de los residuos sólidos	6

[Signature]
 ROJAS LOPEZ ROBERTO MAXIMO
 INSTRUCTIVO DE ALIMENTOS
 Rey Del Cálculo de alimentos - Perú N° 115735



	PERU	Ministerio de Desarrollo e Inclusión Social	Viceministerio de Prestaciones Sociales	Programa Nacional de Alimentación Escolar QALI WARMA	PRT-002-PNAEQW-USME-FOR-007
Versión N°: 08		ACTA DE SUPERVISIÓN DE LA PRESTACIÓN DEL SERVICIO ALIMENTARIO			Pág. 2 de 4

III. ACCIONES INMEDIATAS Y ASISTENCIA TÉCNICA REALIZADA

Asistencia Técnica	Especificar la Asistencia Técnica
(1) Conformación y actualización de los/las integrantes del Comité de Alimentación Escolar (Acta de conformación/actualización y compromiso del CAE) <input checked="" type="checkbox"/>	Importancia de la actualización de los integrantes del comité de alimentación escolar
(2) BPM/BPH	Importancia del uso oportuno de la indumentaria durante el servicio alimentario
(3) BPAL	Importancia de tener el ambiente con las condiciones mínimas de almacenamiento
(4) IETA	-
(5) Hábitos alimentarios saludables	-
(6) Dosificación y combinación/consumo de raciones	-
(7) Distribución adecuada de alimentos/importancia del horario de consumo	-
(8) Manejo de los RRSS	Importancia de la sensibilización a los PPF al uso correcto de los bolsos verdes
(9) Actualización de usuarios/os según SIAGIE	Importancia de la actualización de usuarios según SIAGIE.
(10) Mejoras en la gestión del servicio alimentario	-
(11) Recepción de productos y suscripción del acta/ u otros documentos.	-
(12) Sobre stock de alimentos/ sobrante de raciones	-
(13) Uso de la línea gratuita 0800 20 600	-
(14) Veeduría	-
(15) Servicios básicos (agua y desagüe)	-
(16) Infraestructura de almacén y/o cocina y/o ambiente de recepción	-
(17) Control de plagas	-
(18) Medidas de prevención COVID-19	-
(19) Otros	Importancia del correcto llenado de los formatos a usar en cada entrega



ROJAS LOPEZ ROBERTO MAXIMO
INGENIERO DE ALIMENTOS
Del Programa de Alimentos del Perú N° 11515



	PERU Ministerio de Desarrollo e Inclusión Social	Viceministerio de Prestaciones Sociales	Programa Nacional de Alimentación Escolar GALI WARMA	PRT-002-PNAEQW-USME-FOR-007
Versión N°: 08	ACTA DE SUPERVISIÓN DE LA PRESTACIÓN DEL SERVICIO ALIMENTARIO			Pág. 3 de 4

1. Registre los compromisos asumidos por el Comité de Alimentación Escolar y marque con una "X" la temporalidad del cumplimiento:

Código A.T.	COMPROMISOS ASUMIDOS	PLAZOS		
		AI	CP	LP
01	Se actualizará el comité de alimentación Escolar.		✓	
03	Se mantendrá limpio y ordenado el ambiente usado para la prestación del S.A.E.		✓	

2. OCURRENCIAS/OBSERVACIONES

- Se brindó recomendaciones y asistencia al personal CAE.
- El ambiente usado para la recepción/almacenamiento es de uso exclusivo, y es compartido con el nivel primario.
- Así mismo la IE 628 está integrado a la IE 20177 San Martín de Porres.
- Durante la visita no se encontró productos almacenados.
- La IE cuenta con 56 espacios en nómina.
- La IE si cuenta con los evidencias de la P entuga al día.

El Comité de Alimentación Escolar manifestó:

- Se cuenta con 56 niños matriculados, tal como se consta en el resumen semanal; se presentara el oficio N° 048-2023/0-IEP628-Q-UGEL08-C, indicando la cantidad actual de niños matriculados.

GaliWarma
 Programa Nacional de Alimentación Escolar
 NAT y DIO HENOSCOZA
 Av. José Velasco 141
 205504461
 Móvil: 011 81
 Fecha: 28/10/2023 13:12:44 05:01

Roberto Maximo
ROBERTO MAXIMO
 INGENIERO DE ALIMENTOS
 del Colegio de Ingenieros del Perú N° 17575



	PERU Ministerio de Desarrollo e Inclusión Social	Programa Nacional de Alimentación Escolar QALI WARMA	PRT-002-PNAEQW-USME-FOR-007
Versión N°: 08	ACTA DE SUPERVISIÓN DE LA PRESTACIÓN DEL SERVICIO ALIMENTARIO		Pág. 4 de 4

Participaron como representante(s) del Comité de Alimentación Escolar / Autoridad Local / Actora social que realizan la veeduría Sr. (s):

de EDDY VILCA CANSINO en calidad de PRESIDENTE CAE teléfono 974 124 602 y por el PNAE Qali Warma el(los) Sr. (s): ROBERTO ROJAS LOPEZ

Siendo las 13:28 horas, se suscribe la presente acta en tres ejemplares una de las cuales es entregada al representante del CAE.

REPRESENTANTE DEL PNAEQW

Nombres y Apellidos: ROBERTO ROJAS LOPEZ
DNI: 44903640

PRESIDENTE DEL COMITÉ DE ALIMENTACIÓN ESCOLAR

Nombres y Apellidos: EDDY VILCA CANSINO
DNI: 15422944

REPRESENTANTE DEL COMITÉ DE ALIMENTACION ESCOLAR

Nombres y Apellidos: _____
DNI: _____

AUTORIDAD LOCAL

Nombres y Apellidos: _____
DNI: _____

ACTOR/A SOCIAL

Nombres y Apellidos: _____
DNI: _____

ACTOR/A SOCIAL

Nombres y Apellidos: _____
DNI: _____

ROJAS LOPEZ ROBERTO MAXIMO
INGENIERO DE ALIMENTOS
Reg. Del Colegio de Ingenieros del Perú N° 175735

EDDY VILCA CANSINO
DIRECTOR



Financiado por el Ministerio de Educación
MATERIA: DISEÑO DE PRODUCTOS
ANEXO: INFORME FINAL
2020: 14-0000-000
Módulo: Doy V' V'
Fecha: 20/10/2022 09:16:00 -05:00

ANEXO N°07:

	Ministerio de Educación	Vicerrectoría de Instituciones Educativas	Programa Nacional de Alimentación Escolar QALIWARMA	PRT-002-PNAEQW-USME-FOR-007
Versión N°: 08	ACTA DE SUPERVISIÓN DE LA PRESTACIÓN DEL SERVICIO ALIMENTARIO			Pág. 1 de 4

I. DATOS DE LA INSTITUCIÓN EDUCATIVA

CÓDIGO MODULAR DE LA LE.	ANEXO N°	COB	SUPERVISIÓN REGULAR	<input checked="" type="checkbox"/>
1 2 2 6 1 5 8	1 2	3 3 6 8 9 - -	SUPERVISIÓN EN SITUACIÓN DE EMERGENCIA	2

1. DEPARTAMENTO	LIMA	4. CENTRO POSADO	QUILMANA
2. PROVINCIA	CAÑETE	5. NOMBRE DE LA IE	628
3. DISTRITO	QUILMANA	6. DIRECCIÓN DE LA IE	JIRON AYACUCHO 420

CARGO	APELLIDOS Y NOMBRES	DNI
Representante PNAEQW	ROBERTO MAXIMO ROJAS LOPEZ	441903640
Representante del CAE	EDDY PERCY VILCA CANSINO	15422944
Representante del CAE		
Autoridad Local / Vecinos/as u otro actor/a social	7	
Autoridad Local / Vecinos/as u otro actor/a social		

II. DATOS DE LA SUPERVISIÓN

1. FECHA		2. HORARIO DE SUPERVISIÓN		3. RESULTADO DEL REGISTRO DE LA FICHA		
DÍA	MES	INICIO	FINAL	Supervisión efectiva	No se evaluó el Servicio Alimentario	Asistencia Técnica (Solo Supervisión Regular)
02	06	11:39	14:22	<input checked="" type="checkbox"/>	2	3

A. SUPERVISIÓN REGULAR

4. MOTIVO DE NO SUPERVISIÓN DE LA PRESTACIÓN DEL SERVICIO ALIMENTARIO		5. La/el MGL Observó/Verificó la gestión del CAE durante	
PRODUCTOS	RACIONES	ETAPA	PRODUCTOS RACIONES
1. No hubo clases en la IE	1. Proveedor/a no entregó raciones	Recepción	1 1
2. Se acabaron los productos	2. No hubo clases en la IE	Preparación	2 2
3. El/la proveedor/a no entregó productos	3. Otro: Especifique	Servido	3 3
4. Comité de Alimentación Escolar no organizado para la prestación del servicio alimentario	4. Asistencia Técnica	Distribución	4 2
5. Otro: Especifique	5. No Aplica	Consumo	5 3
6. Asistencia Técnica		Almacenamiento	<input checked="" type="checkbox"/>
<input checked="" type="checkbox"/> No Aplica		Manejo de los residuos sólidos	<input checked="" type="checkbox"/> 4

6. Hora de inicio de las labores escolares	7. Hora de recepción	8. El día de hoy se preparó: (Solo productos)			9. Hora de inicio de la preparación de los alimentos (solo productos)			10. Hora de inicio de la distribución de los alimentos			11. Hora que las usuarias/os inician el consumo de los alimentos		
		Desayuno	Almuerzo	Cena	Desayuno	Almuerzo	Cena	Desayuno	Almuerzo	Cena	Desayuno	Almuerzo	Cena
Desayuno	:	1	2	3	:	:	:	:	:	:	:	:	:

B. SUPERVISIÓN EN SITUACIÓN DE EMERGENCIA

1. MOTIVO DE NO SUPERVISIÓN DE LA PRESTACIÓN DEL SERVICIO ALIMENTARIO	2. La/el MGL Observó/ Verificó la gestión en:
1. El/la proveedor/a no entregó productos	Recepción 1
2. Comité de Alimentación Escolar u otro personal autorizado no organizado para la distribución de alimentos	Preparación 2
3. Comité de Alimentación Escolar u otro personal autorizado no organizado para la prestación del servicio alimentario	Servido 3
4. Sin stock de productos	Distribución 4
5. Otro: Especifique	Almacenamiento 5
<input checked="" type="checkbox"/> No Aplica	Manejo de los residuos sólidos 6



[Signature]
 ROJAS LOPEZ ROBERTO MAXIMO
 INGENIERO DE ALIMENTOS
 Pape del Colegio de Ingenieros del Perú N° 17578



[Signature]
 EDDY PERCY VILCA CANSINO
 DIRECTOR

	PERU	Ministerio de Desarrollo e Inclusión Social	Vicerrectorado de Prestaciones Sociales	Programa Nacional de Alimentación Escolar GALI WARMA	PRT-002-PNAEQW-USME-FOR-007
Versión N°: 08	ACTA DE SUPERVISIÓN DE LA PRESTACIÓN DEL SERVICIO ALIMENTARIO				Pág. 2 de 4

III. ACCIONES INMEDIATAS Y ASISTENCIA TÉCNICA REALIZADA

Asistencia Técnica	Especificar la Asistencia Técnica
(1) Conformación y actualización de los/los integrantes del Comité de Alimentación Escolar (Acta de conformación/actualización y compromiso del CAE)	Importancia de mantener actualizado el comité de alimentación Escolar (CAE).
(2) BPM/BPH	Importancia del cumplimiento de los BPM. Uso oportuno y completo de la indumentaria.
(3)BPAL	Importancia del cumplimiento de los BPAL. Condiciones mínimas de almacenamiento.
(4)ETA	-
(5) Hábitos alimentarios saludables	-
(6) Dosificación y combinación/consumo de raciones	-
(7) Distribución adecuada de alimentos/importancia del horario de consumo	-
(8) Manejo de los RRSS	Importancia del manejo de los RRSS. Uso correcto de los botes verdes.
(9) Actualización de usuarios/os según SIAGIE	Importancia de la actualización de usuarios según SIAGIE.
(10) Mejoras en la gestión del servicio alimentario	Promover la participación de los demás integrantes CAE a las TeleseSIONES.
(11) Recepción de productos y suscripción del acta/ u otros documentos.	-
(12) Sobre stock de alimentos/ sobrante de raciones	-
(13) Uso de la línea gratuita 0800 20 600	-
(14) Veeduría	Promover la participación de un actor social.
(15) Servicios básicos (agua y desagüe)	-
(16) Infraestructura de almacén y/o cocina y/o ambiente de recepción	-
(17) Control de plagas	-
(18) Medidas de prevención COVID-19	Promover las medidas de prevención COVID-19 u otras enfermedades.
(19) Otros CORRECTO USADO DE LOS FORMATOS	Importancia del correcto llenado de los formatos a usar en cada entrega (Acta, Padron, Kardex anexo 7, anexo 8).



[Handwritten Signature]
 J. F. VEJAY VILCA CANSINO
 DIRECTOR

	PERU	Ministerio de Desarrollo e Inclusión Social	Vicerrectoría de Prestaciones Sociales	Programa Nacional de Alimentación Escolar QALI WARMA	PRT-002-PNAEQW-USME-FOR-007
Versión N°: 06		ACTA DE SUPERVISIÓN DE LA PRESTACIÓN DEL SERVICIO ALIMENTARIO			Pág. 3 de 4

1. Registre los compromisos asumidos por el Comité de Alimentación Escolar y marque con una "X" la temporalidad del cumplimiento:

Código A.T.	COMPROMISOS ASUMIDOS	PLAZOS		
		AI	CP	LP
09	seguir manteniendo actualizado la base de datos del SIAGIE.	✓		
19	Se emitirá correctamente los evidencios de la distribución (Actas, padrones, Kardex, anexo 7, anexo 8).		✓	

2. OCURENCIAS/OBSERVACIONES

- Se brindó asistencia y recomendaciones al personal CAE.
- El ambiente donde se reapiora es de uso exclusivo, durante la supervisión no se encontró productos del nivel inicial almacenados.
- La IE cuenta con 57 niños matriculados en el SIAGIE.
- La IE no cuenta con los evidencios de la 1º y 2º al día.
- La IE 628 es integrado a la IE 20177 San Martín de Porres.

El Comité de Alimentación Escolar manifestó:

- La distribución se realizó el día 29/05/23, distribuyéndose al 100%.
- Se seguirán las recomendaciones del ing. de Qaliwarma.

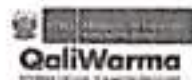

Financiado por el Estado
 NATIY DAD HINOJOSA
 Analista Técnico PAU
 2023/05/23 10:12:44 AM
 Fecha: 28/10/2023 10:12:44 AM

[Signature]
 ROJAS LOPEZ ROBERTO MAXIMO
 INGENIERO DE ALIMENTOS
 Del Colegio de Ingenieros del Perú N° 175735



[Signature]
 EDY PARY VILCA CANSINO
 DIRECTOR

 PERU	Ministerio de Desarrollo e Inclusión Social	Vicepresidencia de Promociones Sociales	Programa Nacional de Alimentación Escolar GALI WARMA	PRT-002-PNAEQW-USME-FOR-007
Versión N°: 06	ACTA DE SUPERVISIÓN DE LA PRESTACIÓN DEL SERVICIO ALIMENTARIO			Pág. 4 de 4

Participaron como representante(s) del Comité de Alimentación Escolar / Autoridad Local / Actoría social que realizan la veeduría Sr. (s):

de EDDY PERCY VILCA CANSINO en calidad de PRESIDENTE CAE teléfono 974124602 y por el PNAE Cali Warma el(los) Sr. (s): ROBERTO MAXIMO ROJAS LOPEZ

Siendo las 14:22 horas, se suscribe la presente acta en tres ejemplares una de las cuales es entregada al representante del CAE.

REPRESENTANTE DEL PNAEQW

Nombres y Apellidos: ROBERTO MAXIMO ROJAS LOPEZ
DNI: 44903640

PRESIDENTE DEL COMITÉ DE ALIMENTACIÓN ESCOLAR

Nombres y Apellidos: EDDY PERCY VILCA CANSINO
DNI: 15422944

REPRESENTANTE DEL COMITÉ DE ALIMENTACION ESCOLAR

Nombres y Apellidos: 7
DNI: 7

AUTORIDAD LOCAL

Nombres y Apellidos: 7
DNI: 7

ACTOR/A SOCIAL

Nombres y Apellidos: 7
DNI: 7

ACTOR/A SOCIAL

Nombres y Apellidos: 7
DNI: 7



EDDY PERCY VILCA CANSINO
DIRECTOR



Firmado digitalmente por
MAYU DAÑO MENDOZA
Auténtica Visualiza Firmas
2025/14/05 por:
Módulo: Doc V1.0
Fecha: 25/10/2023 00:16:00 -05:00

ROJAS LOPEZ ROBERTO MAXIMO
INGENIERO DE ALIMENTOS
Reg. del Colegio de Ingenieros del Perú N° 175758

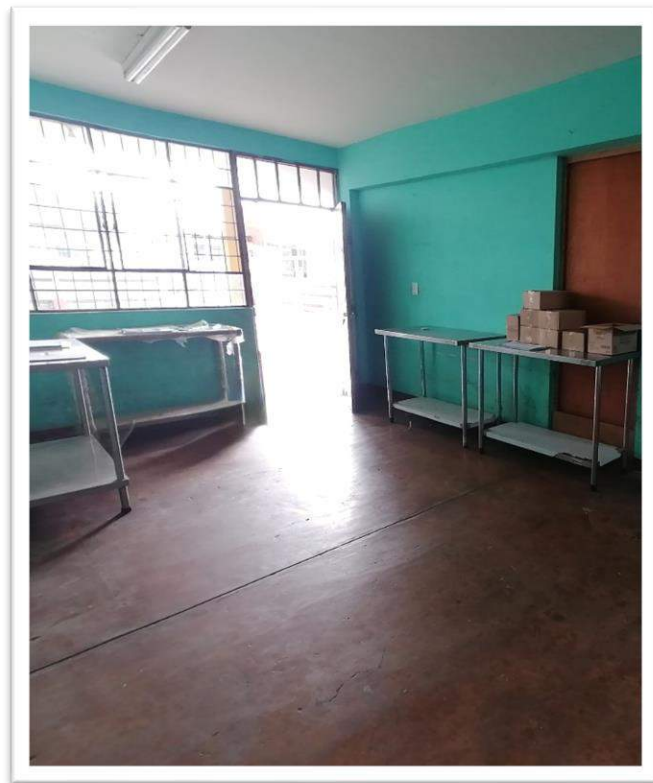
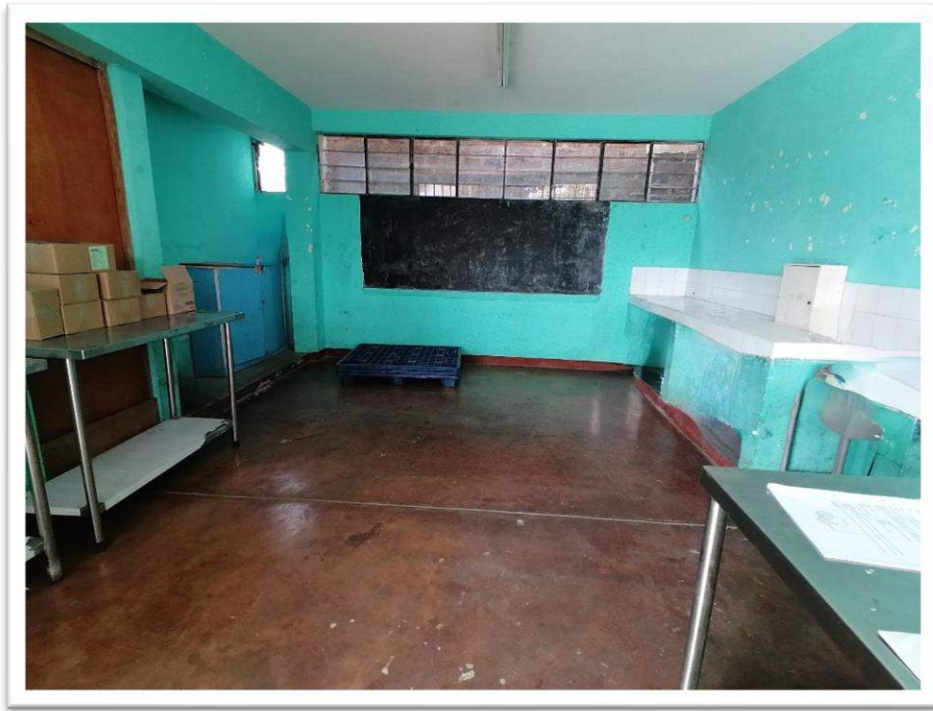
Anexo 04: EVIDENCIAS FOTOGRÁFICAS DEL AMBIENTE DE RECEPCION/ALMACENAMIENTO.



Anexo 05: EVIDENCIA DE LA ASISTENCIA TECNICA REALIZADA EL DIA 02.06.2023
(listado de asistencia de integrantes CAE).





LISTA DE ASISTENCIA A CAPACITACIÓN Y/O SENSIBILIZACIÓN CENTRALIZADA

Fecha: 11

MOL:

Roberto Rojas López

PROVINCIA

Canete

CAE M

Entregla: Capacitación Sensibilización () Otro ()

Autor:

Quilmaná

DISTRITO

Familia () Actor Social ()

TEMAS:

1. Comité de Alimentación Escolar, Responsabilidades y funciones 2. Etapas de la prestación del servicio alimentario en la IE 3. Uso de los formatos, padrón o registro de control, y acta de distribución de alimentos 4. Alimentación saludable escolar por niveles educativos () 5. Buenas prácticas de manipulación e higiene de alimentos en el hogar () 6. Buenas prácticas de manipulación e higiene de alimentos en el hogar () 7. Productos que conforman las combinaciones y/o la canasta de alimentos que entrega el Programa, importancia nutricional y formas de preparación () 8. Combinación de alimentos (preparación en la IE) () 9. Diversificación en la preparación y servicio de alimentos () 10. Programación del menú escolar () 11. Modelo de Cooperación () 12. Buenas prácticas de almacenamiento 13. Promoción de la adopción de prácticas saludables en alimentación escolar () 14. Otros:

1. Alimentación Saludable: concepto, características e importancia () 2. Importancia nutricional de los alimentos del PNAEQW () 3. Alimentación saludable por nivel educativo () 4. Lanchas saludables () 5. BPM en el hogar () 6. Manejo de RRSS en el hogar () 7. Prácticas en alimentación saludable: a. Consumo de frutas y verduras () b. Consumo de alimento de origen animal () c. Consumo de alimentos fuente de hierro () d. Alimentación variada () e. Cantidad de comidas al día por edad () 8. Estilos de vida saludable: a. Concepto e importancia () b. Actividad física () c. Comer en familia () d. Consumo de agua () e. Higiene dental () f. Lavado de manos () g. Otros:

3. El Modelo de Cooperación del PNAEQW () 2. Comité de Alimentación Escolar: Responsabilidades y funciones () 3. Copias de la prestación del servicio alimentario en la IE () 4. Uso de los formatos: padrón o registro de control, y acta de distribución de alimentos () 5. Alimentación saludable escolar por niveles educativos () 6. Etapas de vida saludable () 7. BPM y BPM de alimentos en la IE y en el hogar () 8. Manejo de RRSS en el hogar () 9. Acceso seguro en las IEE () 10. Apoyo nutricional de los alimentos del PNAEQW () 11. Implementación de buenos hábitos () 12. Otros:

Nº	APELLIDO PATERNO	APELLIDO MATERNO	NOMBRES	DNI	TELÉFONO	IEE	FIRMA
1	Certeno	Yáñez	Karla	47357992	923354194	628	
2	Guerrero	Sánchez	Jenny Elizabeth	15439593	994328844	628	
3	Quispe	Vega	Lucey	48064671	45255014	628	
4	Vilca	Cansino	Eddy Percy	15422944	974124602	628	
5	Huamantla	Ramos	Edgar Luis	40551519	986036081	628	
6							
7							
8							
9							
10							

ROJAS LOPEZ ROBERTO MANUEL
INGENIERO DE ALIMENTOS
del Colegio de Ingenieros de Food Technicians

**COMITÉ DE TRANSPARENCIA Y VIGILANCIA CIUDADANA
SEDE REGIONAL LIMA PROVINCIAS**

"Decenio de la Igualdad de Oportunidades para Mujeres y Hombres"
"Año de la unidad, la paz y el desarrollo"

Lima, 12 de mayo del 2023

OFICIO N° 0141-2023-CTVC/LIMA PROVINCIAS

Señora

SILVIA DEL PILAR SALAS ALVARADO

Jefa de la Unidad Territorial Lima Metropolitana y Callao
Programa Nacional de Alimentación Escolar Qali Warma

Presente. -

Asunto : Se ALERTA once (11) CASOS

De mi mayor consideración:

Es grato dirigirme a Usted para hacerle llegar un cordial saludo a nombre de los miembros del Comité de Transparencia y Vigilancia Ciudadana (Comité), al mismo tiempo manifestarle que el Comité, tiene como función principal la de vigilar los avances en el cumplimiento de los objetivos de los programas sociales del Ministerio de Desarrollo e Inclusión Social; así como velar por la transparencia y neutralidad en la ejecución de sus prestaciones sociales.

En tal sentido, producto de las acciones de veeduría y vigilancia realizadas por los Comités Locales de Transparencia y Vigilancia Ciudadana, adjunto al presente los siguientes CASOS¹:

- | | |
|------------------------------|------------------------------|
| - CASO N° 0059-2023-CTVC/LIP | - CASO N° 0065-2023-CTVC/LIP |
| - CASO N° 0060-2023-CTVC/LIP | - CASO N° 0066-2023-CTVC/LIP |
| - CASO N° 0061-2023-CTVC/LIP | - CASO N° 0067-2023-CTVC/LIP |
| - CASO N° 0062-2023-CTVC/LIP | - CASO N° 0068-2023-CTVC/LIP |
| - CASO N° 0063-2023-CTVC/LIP | - CASO N° 0069-2023-CTVC/LIP |
| - CASO N° 0064-2023-CTVC/LIP | |

Finalmente me permito sugerir que se realice la verificación de cada Punto Crítico de estos CASOS y, concluido su procedimiento, le solicito tenga a bien comunicar los resultados y la solución de estos.

A la espera de su pronta atención, quedo de Usted

Atentamente



Vladimir I. GONZALES PACHECO
Responsable Regional Lima Provincias
COMITÉ DE TRANSPARENCIA Y VIGILANCIA CIUDADANA

Se adjunta (57 folios)

¹ Para efectos de la atención del CASO alertado, el Comité entiende que un **Caso Resuelto** es aquel que el Programa le ha comunicado - por escrito -, manifestando:

- 1) Una conclusión sobre el CASO Alertado; precisando si tiene la CONDICIÓN de: **FUNDADO** o **INFUNDADO**.
- 2) Si el CASO Alertado es **FUNDADO**, es necesario precisar la medida correctiva implementada o la medida a implementar y el plazo previsto.
- 3) Si el CASO Alertado es **INFUNDADO**, es necesario precisar las razones en las cuales sustenta esta decisión.
- 4) Si el CASO Alertado corresponde a dos o más personas afectadas, es necesario individualizar la CONDICIÓN y proceder de acuerdo a los numerales 2 o 3, según corresponda.

El Comité publica en su página web todos los casos alertados al programa, así como las respuestas recibidas

COMITÉ DE TRANSPARENCIA Y VIGILANCIA CIUDADANA

Telf. Lima Provincias: 984996604
Telf. Nacional: 984056206

CASO

0059-2023-CTVC/LIP

PROGRAMA SOCIAL:	QALI WARMA	1. FECHA DE REGISTRO:	24/03/2023
I. DATOS DEL INFORMANTE/SOLICITANTE:			
2. APELLIDOS NOMBRES:	LURITA YACTAYO ELENA JULIA	3. NÚMERO-DNI:	15397559
4. ORGANIZACIÓN/INSTITUCIÓN	COMITÉ LOCAL DE TRANSPARENCIA Y VIGILANCIA CIUDADANA – NUEVO IMPERIAL	5. CARGO:	PRESIDENTA
II. IDENTIFICACIÓN DEL CASO:		6. FECHA DE OCURRENCIA:	24/03/2023
7. DEPARTAMENTO:	LIMA	8. PROVINCIA:	CAÑETE
9. DISTRITO:	NUEVO IMPERIAL	10. CPP/DIRECCIÓN:	UB. MARISCAL GAMARRA MZ LOTE 2,3
11. PROCESO OBJETO DE VIGILANCIA/VEEDURÍA	PRESTACIÓN DEL SERVICIO ALIMENTARIO	12. ¿DONDE SE APLICÓ LA FICHA DE VEEDURÍA?	0554519-IEP-AUGUSTO B. LEGUIA
13. CANTIDAD DE AFECTADOS	545	14. CANTIDAD DE PUNTOS CRÍTICOS	1
III. DESCRIPCIÓN DE LOS HECHOS (ANÁLISIS y PRECISIONES):			

En el marco de la Campaña de Vigilancia a la prestación de servicios del Programa Nacional de Alimentación Escolar de Qali Warma se realizó las acciones de vigilancia, evidenciándose los siguientes puntos críticos:

1. NUMERO DE ALUMNOS/AS ATENDIDOS QUE FIGURA EN ACTA DE ENTREGA/RECEPCION ES MENOR QUE NUMERO DE ALUMNOS/AS MATRICULADOS

En el acta de entrega/recepción de la institución educativa se encontró una diferencia entre el número de usuarios atendidos por el Programa y el número de alumnos matriculados en la IE. De los 545 alumnos registrados, solo 533 reciben los productos del Programa, lo que implica que 12 alumnos no estarían accediendo al servicio alimentario. Esta situación vulnera el derecho a la alimentación de los estudiantes y contraviene el Numeral 6.6 RDE D000221-2022-MIDIS/PNAEQW-DE Protocolo para la Planificación del menú escolar del PNAEQW, que establece que EL aporte nutricional Es la cantidad de energía y nutrientes (proteína, grasa, hierro) que brinda la ración de desayuno, almuerzo y cena.

IV. SUGERENCIAS / RECOMENDACIONES:

En el marco de la realización de las acciones para el cumplimiento adecuado del proceso de Gestión del Servicio Alimentario que se brinda a los niños(as), y en observancia a los lineamientos técnicos que el Programa Qali Warma establece en cogestión con la comunidad, se sugiere lo siguiente:

- Actualizar el número de usuarios para que los productos se distribuyan en cantidades iguales y uniformes así garantizar que cada usuario tenga una porción específica de energía y nutrientes según establece el programa.

Verificar el caso a la brevedad e informar sobre las estrategias implementadas por PNAEQW que garantice el adecuado y oportuno servicio alimentario.

V. ANEXOS: (Total de páginas/folios: 04)

- Copia Ficha de Vigilancia CÓDIGO N° V-042-2023-LIP-Q (03 folios)

Vladimir I. GONZALES PACHECO
 Responsable Regional Lima Provincias
 COMITÉ DE TRANSPARENCIA Y VIGILANCIA CIUDADANA

COMITÉ DE TRANSPARENCIA Y VIGILANCIA CIUDADANA
SEDE REGIONAL LIMA PROVINCIAS
VIGILANCIA AL SERVICIO ALIMENTARIO DEL PROGRAMA QALIWARMA

Teléfono Regional:	984996634	FICHA DE VIGILANCIA	CODIGO N° <i>V-019-2023-151-0</i>
Teléfono Nacional:	984056296	MODALIDAD PRODUCTOS-CONSUMO EN EL HOGAR	

OBJETIVO: VERIFICAR EL AVANCE EN EL CUMPLIMIENTO DE LOS OBJETIVOS DEL SERVICIO ALIMENTARIO DEL PROGRAMA QALIWARMA, ASÍ COMO LA TRANSPARENCIA Y NEUTRALIDAD EN SU EJECUCIÓN.
 INDICACIONES: El Veedor/Vigilante del Comité Local de Transparencia y Vigilancia Ciudadana aplicará esta Ficha de Vigilancia en una IE con programación regular y cuenta con proveedor que ya firmó contrato con el Programa Qali Warma.
 El Veedor/Vigilante se presentará ante el representante del CAE; le explicará el objetivo de la vigilancia e iniciará la aplicación de la Ficha en la IE.
 El Veedor/Vigilante debe marcar con "X" o con Color AMARELLO la alternativa elegida en cada pregunta de la Ficha de Vigilancia.

± 002

En toda la Ficha tomar en cuenta esta LEYENDA: → NV=No verificado NS/NR=No sabe, no responde NA=No aplica

(a) FICHA se aplica DENTRO DE CAMPANA	(b) FICHA se aplica FUERA DE CAMPANA
(a) Vigilancia Presencial	(b) Vigilancia NO Presencial

1 FECHA INICIAL de la Vigilancia:	<i>24/03/2023</i>	2 HORA INICIAL de la Vigilancia:	<i>10:42</i>
I. DATOS GENERALES DE LA INSTITUCIÓN EDUCATIVA (IE):			
3 CÓDIGO MODULAR de la IE:	<i>0554319</i>	4 NOMBRE de la IE:	<i>Agosto B. Loyola</i>
5 DEPARTAMENTO:	<i>Lima</i>	6 PROVINCIA:	<i>Cajamayo</i>
7 DISTRITO:	<i>Nuevo Imperial</i>	8 CCPI/Barrio/Dirección del Usuario:	<i>com. municipal Comunera Alto de 23</i>
9 TURNO de la IE:	(a) Mañana (b) Tarde (c) Mañana y Tarde	10 NIVEL de la IE:	(a) Inicial (b) Primaria (c) Secundaria
11 NOMBRE y APELLIDOS del Director de la IE:	<i>Patricio Juanita Villalobos</i>	12 TIPO de SERVICIO que se brinda en la IE:	(a) Desayuno (b) Desayuno-almuerzo (c) Desayuno-almuerzo-Cena
13 N° de ENTREGA a vigilar:	<i>5 Salavay</i>	14 PERIODO de ATENCIÓN de esta entrega:	Del: <i>13/03/2023</i> al: <i>12/04/23</i>
15 N° de ESTUDIANTES previstos según contrato:	<i>238</i>	16 N° de ESTUDIANTES matriculados en nominal IE:	<i>245</i>
17 FECHA de INICIO de clases en IE según UGEL:	<i>20/03/2023</i>	18 MODALIDAD del RETORNO a clases en la IE:	(a) Presencial (b) Semipresencial (c) Remota
19 IDIOMA predominante que usan en la IE:	(a) Español (b) Quechua (c) Aymara (d) Ashaninka (e) Awajún (f) Otro, describa:		

II. DATOS GENERALES DEL INFORMANTE DE APOYO:			
20 ¿Quién es el informante?	(a) Miembro del CAE (b) Padre/Madre/Apoderado (c) Autoridad Local		
21 N° DNI del informante:	<i>13423341</i>	22 Apellidos y nombres del informante:	<i>Patricio Villalobos</i>
23 Teléfono/celular del informante:	<i>943291133</i>	24 Correo Electrónico del informante:	<i>patricio.villalobos@gmail.com</i>

III. DESARROLLO DE LAS CAPACITACIONES Y ASISTENCIA TÉCNICA PARA MIEMBROS DEL CAE			
25 ¿El CAE está conformado y/o actualizado?	SI NO NV		
26 ¿El CAE recibió capacitación/asistencia técnica del Monitor de Gestión Local del program?	SI NO NV	Si marca NO o NV, pase a la pregunta 32 y siguientes <i>capacitación</i>	
27 ¿Qué temas se trataron durante las capacitaciones/asistencia técnica al CAE? (puede marcar más de una alternativa)	(a) Prácticas de alimentación saludable (b) Buenas prácticas de higiene de alimentos (c) Buenas prácticas de manipulación de alimentos (d) Buenas prácticas de higiene de alimentos (e) Buenas prácticas de manipulación de alimentos (f) Manejo de residuos sólidos (g) Finanzas del CAE (h) Otro, Especifique: <i>...</i> (i)		NV NA
28 ¿El Monitor de Gestión Local utilizó materiales educativos/didácticos, durante las capacitaciones y asistencia técnica al CAE?	SI NO NV NA	Siempre	Casi siem. A veces Nunca NV NA
29 ¿El Monitor de Gestión Local usó el idioma predominante durante las capacitaciones y asistencia técnica al CAE?	SI NO NV NA	Siempre	Casi siem. A veces Nunca NV NA
30 ¿El Monitor de Gestión Local brindó de manera comprensible/clara las capacitaciones y asistencia técnica al CAE?	SI NO NV NA	Siempre	Casi siem. A veces Nunca NV NA
31 ¿El Monitor de Gestión Local brindó un trato amable y respetuoso al CAE durante las capacitaciones y asistencia técnica?	SI NO NV NA	Siempre	Casi siem. A veces Nunca NV NA

IV. ETAPAS DE LA PRESTACIÓN DEL SERVICIO ALIMENTARIO y CUMPLIMIENTO DEL APORTE NUTRICIONAL, LAS BPAL Y LAS BPM			
A) SOBRE RECEPCIÓN DE ALIMENTOS EN LA IE			
32 ¿Proveedor cumple con la entrega de alimentos a la IE, correspondiente a esta entrega/periodo de atención?	(Si marca NO o NV, pase a la pregunta 41)	SI NO NV NA	
33 ¿Proveedor cumple con la entrega de alimentos de acuerdo al plazo establecido en el cronograma según contrato?		SI NO NV NA	
33.1 Precise la fecha de entrega por parte del Proveedor	<i>24/03/2023</i>		
34 ¿Proveedor que entrega los alimentos usa indumentaria limpia y completa (mandil, tapaboca/mascarilla y cubre cabello)?		SI NO NV NA	
35 ¿El CAE cuenta con acta de entrega/recepción de alimentos correspondiente a esta entrega/periodo de atención?	(Solicitar copia de ACTA / Verificar en Plataforma)	SI NO NV NA	
35.1 Precisar el número de usuarios/as atendidos según acta de entrega/recepción	<i>533</i>	(Verificar este dato en ACTA de entrega/recepción)	

COMITÉ DE TRANSPARENCIA Y VIGILANCIA CIUDADANA
SEDE REGIONAL LIMA PROVINCIAS
VIGILANCIA AL SERVICIO ALIMENTARIO DEL PROGRAMA QALIWARMA

Teléfono Regional:	984996604	FICHA DE VIGILANCIA	CODIGO N° _____
Teléfono Nacional:	984056206	MODALIDAD PRODUCTOS-CONSUMO EN EL HOGAR	
36	¿Proveedor cumple con la entrega de los alimentos conforme a lo establecido en acta de entrega/recepción (Cantidad completa, Marca, Presentación, Volumen, Lote)?	<input checked="" type="checkbox"/> SI	<input type="checkbox"/> NO <input type="checkbox"/> NV <input type="checkbox"/> NA
37	¿Proveedor cumple con la entrega de alimentos con registro sanitario?	<input checked="" type="checkbox"/> SI	<input type="checkbox"/> NO <input type="checkbox"/> NV <input type="checkbox"/> NA
38	¿Proveedor cumple con la entrega de alimentos en buen estado (sin adulteración, sin abolladuras, sin fecha vencida)?	<input checked="" type="checkbox"/> SI	<input type="checkbox"/> NO <input type="checkbox"/> NV <input type="checkbox"/> NA
39	¿El número de alumnos atendidos que figura en el acta de entrega/recepción es igual al número de alumnos matriculados? <small>(Si marca SI, pase a la pregunta 40)</small>	<input checked="" type="checkbox"/> SI	<input checked="" type="checkbox"/> NO <input type="checkbox"/> NV <input type="checkbox"/> NA
39.1	<small>Si marca "NO" ¿La diferencia encontrada entre número de alumnos atendidos y matriculados fue reportado al programa, por el CAE?</small>	<input checked="" type="checkbox"/> SI	<input checked="" type="checkbox"/> NO <input type="checkbox"/> NV
40	¿El CAE verifica y firma el acta de entrega/recepción de alimentos en señal de conformidad?	<input checked="" type="checkbox"/> SI	<input type="checkbox"/> NO <input type="checkbox"/> NV <input type="checkbox"/> NA
B) SOBRE EL ALMACENAMIENTO DE ALIMENTOS EN LA IE			
41	¿La IE cuenta con un lugar de almacenamiento para guardar los alimentos de Qali Warma?	<input checked="" type="checkbox"/> SI	<input type="checkbox"/> NO <input type="checkbox"/> NV <input type="checkbox"/> NA
42	¿Lugar de almacenamiento de alimentos está lejos de foco de contaminación como rellenos sanitarios o humedales, establos, cementerios?	<input checked="" type="checkbox"/> SI	<input type="checkbox"/> NO <input type="checkbox"/> NV <input type="checkbox"/> NA
43	¿Lugar de almacenamiento de alimentos está protegido contra ingreso de animales o insectos?	<input checked="" type="checkbox"/> SI	<input type="checkbox"/> NO <input type="checkbox"/> NV <input type="checkbox"/> NA
44	¿Lugar de almacenamiento de alimentos se encuentra limpio, ventilado y ordenado?	<input checked="" type="checkbox"/> SI	<input type="checkbox"/> NO <input type="checkbox"/> NV <input type="checkbox"/> NA
45	¿Los alimentos se encuentran almacenados dentro de la IE?	<input checked="" type="checkbox"/> SI	<input type="checkbox"/> NO <input type="checkbox"/> NV <input type="checkbox"/> NA
46	¿Persona a cargo del almacén de alimentos usa indumentaria limpia y completa (mandil, tapaboca/mascarilla y cubre cabello)?	<input checked="" type="checkbox"/> SI	<input type="checkbox"/> NO <input type="checkbox"/> NV <input type="checkbox"/> NA
47	¿Almacén de la IE contiene alimentos en buen estado (sin adulteración, sin abolladuras, libre de infestación)	<input checked="" type="checkbox"/> SI	<input type="checkbox"/> NO <input type="checkbox"/> NV <input type="checkbox"/> NA
48	¿Los productos/alimentos en el almacén tienen registro sanitario?	<input checked="" type="checkbox"/> SI	<input type="checkbox"/> NO <input type="checkbox"/> NV <input type="checkbox"/> NA
49	¿Los productos/alimentos en el almacén tienen fecha de vencimiento vigente (mínimo 30 días)?	<input checked="" type="checkbox"/> SI	<input type="checkbox"/> NO <input type="checkbox"/> NV <input type="checkbox"/> NA
50	¿Alimentos en el almacén son colocados sobre mesetas, parihuelas/armazón, estantes, tarimas?	<input checked="" type="checkbox"/> SI	<input type="checkbox"/> NO <input type="checkbox"/> NV <input type="checkbox"/> NA
51	¿Exista un control de entradas y salidas de productos actualizado (Control Kardex)?	<input checked="" type="checkbox"/> SI	<input type="checkbox"/> NO <input type="checkbox"/> NV <input type="checkbox"/> NA
52	¿El CAE gestiona y verifica el funcionamiento del almacén en la IE?	<input checked="" type="checkbox"/> SI	<input type="checkbox"/> NO <input type="checkbox"/> NV <input type="checkbox"/> NA
C) SOBRE LA DISTRIBUCIÓN DE ALIMENTOS A PADRES/MADRES/APODERADOS PARA CONSUMO EN EL HOGAR			
53	¿El CAE ha distribuido los alimentos a los padres/apoderados de los alumnos matriculados, correspondiente a esta entrega/periodo de atención? <small>(Si marca NO o NV, pase a la Pregunta 65)</small>	<input checked="" type="checkbox"/> SI	<input type="checkbox"/> NO <input type="checkbox"/> NV <input type="checkbox"/> NA
53.1	<small>Si marca "SI", precisar la fecha de distribución de los alimentos</small>	E 10/1/2023	
54	¿La distribución de alimentos se realiza dentro de la IE?	<input checked="" type="checkbox"/> SI	<input type="checkbox"/> NO <input type="checkbox"/> NV <input type="checkbox"/> NA
55	¿Se cumple el cronograma y horario de distribución de alimentos para los alumnos matriculados?	<input checked="" type="checkbox"/> SI	<input type="checkbox"/> NO <input type="checkbox"/> NV <input type="checkbox"/> NA
56	¿Se distribuye la cantidad completa de alimentos que le corresponde a cada alumno matriculado?	<input checked="" type="checkbox"/> SI	<input type="checkbox"/> NO <input type="checkbox"/> NV <input type="checkbox"/> NA
57	¿Se distribuye los alimentos en buen estado (sin adulteración, sin abolladura, libre de infestación, sin fecha vencida)?	<input checked="" type="checkbox"/> SI	<input type="checkbox"/> NO <input type="checkbox"/> NV <input type="checkbox"/> NA
58	¿Se habilita en la IE un lugar limpio, ventilado y ordenado para la distribución de alimentos?	<input checked="" type="checkbox"/> SI	<input type="checkbox"/> NO <input type="checkbox"/> NV <input type="checkbox"/> NA
59	¿La persona que distribuye los alimentos usa indumentaria limpia y completa (mandil, tapaboca/mascarilla y cubre cabello)?	<input checked="" type="checkbox"/> SI	<input type="checkbox"/> NO <input type="checkbox"/> NV <input type="checkbox"/> NA
60	¿La división de los alimentos y armado de canastas se realiza con cuidado para evitar la contaminación?	<input checked="" type="checkbox"/> SI	<input type="checkbox"/> NO <input type="checkbox"/> NV <input type="checkbox"/> NA
61	¿Se registra y se guarda en el almacén los saldos de alimentos que quedan al finalizar el proceso de distribución?	<input checked="" type="checkbox"/> SI	<input type="checkbox"/> NO <input type="checkbox"/> NV <input type="checkbox"/> NA
62	¿Se solicita cuota para gastos en la entrega de alimentos?	<input checked="" type="checkbox"/> SI	<input type="checkbox"/> NO <input type="checkbox"/> NV <input type="checkbox"/> NA
63	¿El CAE lleva el control y registra la cantidad de usuarios atendidos, así como de cada producto entregado?	<input checked="" type="checkbox"/> SI	<input type="checkbox"/> NO <input type="checkbox"/> NV <input type="checkbox"/> NA
64	¿El CAE verifica y firma el acta al finalizar la distribución de alimentos en la IE?	<input checked="" type="checkbox"/> SI	<input type="checkbox"/> NO <input type="checkbox"/> NV <input type="checkbox"/> NA
V. SOBRE LA TRANSPARENCIA Y NEUTRALIDAD EN LA PRESTACIÓN DEL SERVICIO			
65	TRANSPARENCIA	65.1 ¿Es accesible (fácil de encontrar y obtener) la información que brinda el Miembro del CAE?	<input checked="" type="checkbox"/> SI <input type="checkbox"/> NO <input type="checkbox"/> NV
		65.2 ¿Es oportuna (momento apropiado, a tiempo) la información que brinda el Miembro del CAE?	<input checked="" type="checkbox"/> SI <input type="checkbox"/> NO <input type="checkbox"/> NV
		65.3 ¿Es comprensible (clara) la información que brinda el Miembro del CAE?	<input checked="" type="checkbox"/> SI <input type="checkbox"/> NO <input type="checkbox"/> NV
66	NEUTRALIDAD (Imparcialidad)	66.1 ¿Algún operador del programa y/o miembro del CAE y/o servidor público pidió dinero, regalos o favores a cambio de brindar alimentos del Programa Qali Warma?	<input type="checkbox"/> SI <input checked="" type="checkbox"/> NO <input type="checkbox"/> NV
		66.2 ¿Algún operador del programa y/o miembro del CAE y/o servidor público pidió apoyar/votar a favor de algún candidato a cambio de brindar alimentos del Programa Qali Warma?	<input type="checkbox"/> SI <input checked="" type="checkbox"/> NO <input type="checkbox"/> NV
		66.3 ¿Algún operador del programa y/o miembro del CAE y/o servidor público pidió asistir a reunión/inform de algún candidato a cambio de brindar alimentos del Programa Qali Warma?	<input type="checkbox"/> SI <input checked="" type="checkbox"/> NO <input type="checkbox"/> NV

**COMITÉ DE TRANSPARENCIA Y VIGILANCIA CIUDADANA
SEDE REGIONAL LIMA PROVINCIAS
VIGILANCIA AL SERVICIO ALIMENTARIO DEL PROGRAMA QALIWARMA**

Teléfono Regional:	984996604	FICHA DE VIGILANCIA		CODIGO N°
Teléfono Nacional:	984056208	MODALIDAD PRODUCTOS-CONSUMO EN EL HOGAR		
67	OBSERVACIONES (o dificultades)			
68	RECOMENDACIONES			
69	FECHA FINAL de la entrevista:	24/03/2011	70	HORA FINAL de la entrevista:
DATOS DEL INTEGRANTE DEL CAE o PADRE/PODERADO o AUTORIDAD QUE COLABORA CON BRINDAR INFORMACIÓN COMPLEMENTARIA DURANTE LA APLICACIÓN DE LA FECHA DE VIGILANCIA		DATOS DEL VEEDOR - MIEMBRO VOLUNTARIO DEL COMITÉ LOCAL DE TRANSPARENCIA Y VIGILANCIA CIUDADANA QUE APLICA LA FECHA DE VIGILANCIA EN LA E		DATOS DEL MIEMBRO DEL EQUIPO TÉCNICO REGIONAL DEL COMITÉ DE TRANSPARENCIA Y VIGILANCIA CIUDADANA QUE MONITOREA Y COLABORA CON EL REGISTRO DE LA INFORMACIÓN
Firma	Firma		Firma	
DNI:	DNI:	DNI:	DNI:	
Nombre y Apellido:	Nombre y Apellido:	Nombre y Apellido:	Nombre y Apellido:	
Cargo:	Cargo:	Cargo:	Cargo:	
Correo electrónico:	Correo electrónico:	Correo electrónico:	Correo electrónico:	
Teléfono:	Teléfono:	Teléfono:	Teléfono:	

* Realizar mercado

COMITÉ DE TRANSPARENCIA Y VIGILANCIA CIUDADANA

Telf. Lima Provincias: 984996604 Telf. Nacional: 984056206	CASO	0062-2023-CTVC/LIP
---	-------------	---------------------------

PROGRAMA SOCIAL:	QALI WARMA	1. FECHA DE REGISTRO:	28/03/2023
I. DATOS DEL INFORMANTE/SOLICITANTE:			
2. APELLIDOS NOMBRES:	RUIZ PALOMINO LUIS HERNESTO	3. NÚMERO-DNI:	46328376
4. ORGANIZACIÓN/INSTITUCIÓN	COMITÉ DE TRANSPARENCIA Y VIGILANCIA CIUDADANA – LIMA PROVINCIAS	5. CARGO:	RESPONSABLE DE CAMPO
II. IDENTIFICACIÓN DEL CASO:		6. FECHA DE OCURRENCIA:	28/03/2023
7. DEPARTAMENTO:	LIMA	8. PROVINCIA:	CAÑETE
9. DISTRITO:	SAN VICENTE DE CAÑETE	10. CPP/DIRECCIÓN:	PARQUE PLAZA SAN MARTIN 209
11. PROCESO OBJETO DE VIGILANCIA/VEEDURÍA	PRESTACIÓN DEL SERVICIO ALIMENTARIO	12. ¿DONDE SE APLICÓ LA FICHA DE VEEDURÍA?	0247692-IEP-20874
13. CANTIDAD DE AFECTADOS	686	14. CANTIDAD DE PUNTOS CRÍTICOS	4
III. DESCRIPCIÓN DE LOS HECHOS (ANÁLISIS y PRECISIONES):			

En el marco de la Campaña de Vigilancia a la prestación de servicios del Programa Nacional de Alimentación Escolar de Qali Warma se realizó las acciones de vigilancia, evidenciándose los siguientes puntos críticos:

1. PROGRAMA NO BRINDA CAPACITACION/ASISTENCIA TECNICA A MIEMBRO DEL CAE

El director informo que hasta la fecha todos los miembros del CAE no fueron capacitados sobre el servicio alimentario con lo que respecta al año. Lo descrito estaría incumpliendo la RDE D000201-2021-MIDIS/PNAEQW-DE “Protocolo de fortalecimiento de capacidades a los actores vinculados a la prestación del servicio alimentario del Programa Nacional de Alimentación Escolar Qali Warma” VIII 8.1 “El PNAEQW, realiza el fortalecimiento de capacidades a (...) y actores vinculados en la prestación del servicio alimentario...” y en el numeral 8.1.4 “El PNAEQW, desarrolla estrategias de capacitación, sensibilización y asistencia técnica a través de las modalidades presencial, semipresencial y no presencial.”

2. NUMERO DE ALUMNOS/AS ATENDIDOS QUE FIGURA EN ACTA DE ENTREGA/RECEPCION ES MENOR QUE NUMERO DE ALUMNOS/AS MATRICULADOS

En el acta de entrega/recepción de la institución educativa se encontró una diferencia entre el número de usuarios atendidos por el Programa y el número de alumnos matriculados en la IE. De los 686 alumnos registrados, solo 648 reciben los productos del Programa, lo que implica que 34 alumnos no estarían accediendo al servicio alimentario. Esta situación vulnera el derecho a la alimentación de los estudiantes y contraviene el Numeral 6.6 RDE D000221-2022-MIDIS/PNAEQW-DE Protocolo para la Planificación del menú escolar del PNAEQW, que establece que EL aporte nutricional Es la cantidad de energía y nutrientes (proteína, grasa, hierro) que brinda la ración de desayuno, almuerzo y cena.

3. CAE NO TIENE ACTUALIZADO EL CONTROL DE ENTRADAS Y SALIDAS DE PRODUCTOS (KARDEX DE ALMACEN)

En el acervo documentario de la IE no se ha encontrado el formato de entrada y salida de alimentos (Kardex), el presidente del CAE indicó que esta pendiente regularizar además de solicitar al promotor una capacitación.

Lo descrito estaría incumpliendo la la RDE D000187-2023-MIDIS-PNAEQW-DE, numeral 5.1.2.2, ítem ii. “(...) Registrar diariamente el ingreso y salida de alimentos en el kardex, instrumento que permite hacer el inventario periódico de los alimentos para verificar su existencia.” E ítem iii.

“Archivar y custodiar el kardex, el cual debe estar disponible en la IE en caso lo requiera el PNAEQW o para las acciones de veeduría de verificación posterior.”

4. NO SE USA REGISTRO DE CONTROL DONDE EL PADRE/APODERADO FIRMA LA CONFORMIDAD DE RECEPCION DE ALIMENTOS

En el registro del padrón de distribución de alimentos a padres de familia correspondiente a la primera entrega, se encontró que solamente 559 personas habían firmado dicho registro, lo cual representa una cifra inferior a los 648 usuarios programados por Qali Warma. Además, no se hallaron actas, padrones u otra información que permita conocer el destino final de los alimentos restantes.

Lo descrito estaría incumpliendo el Item xix, numeral 5.2.3, RDE N° D000187-2023-MIDIS/PNAEQW Registrar la cantidad de cada alimento entregado a cada usuario/o de acuerdo al padrón o registro de control (Anexo N° 13) establecido por el PNAEQW.

IV. SUGERENCIAS / RECOMENDACIONES:

En el marco de la realización de las acciones para el cumplimiento adecuado del proceso de Gestión del Servicio Alimentario que se brinda a los niños(as), y en observancia a los lineamientos técnicos que el Programa Qali Warma establece en cogestión con la comunidad, se sugiere lo siguiente:

- Actualizar el número de usuarios para que los productos se distribuyan en cantidades iguales y uniformes así garantizar que cada usuario tenga una porción específica de energía y nutrientes según establece el programa.
- Regularizar el formato de conformación y renovación de los CAE
- Desarrollar capacitaciones y garantizar que todos los miembros del CAE participen esto con la finalidad de cumplir la estrategia de COGESTIÓN.
- Implementar el KARDEX en la IE
- Regularizar el padrón distribución de alimentos de padres de familia y/o apoderados.

Verificar el caso a la brevedad e informar sobre las estrategias implementadas por PNAEQW que garantice el adecuado y oportuno servicio alimentario.

V. ANEXOS: (Total de páginas/folios: 05)

- Copia Ficha de Vigilancia CÓDIGO V-046-2023-LIP-Q (03 folios)



Vladimir I. GONZALES PACHECO
Responsable Regional Lima Provincias
COMITÉ DE TRANSPARENCIA Y VIGILANCIA CIUDADANA

COMITÉ DE TRANSPARENCIA Y VIGILANCIA CIUDADANA SEDE REGIONAL LIMA PROVINCIAS VIGILANCIA AL SERVICIO ALIMENTARIO DEL PROGRAMA QALIWARMA						
Teléfono Regional:	984996804	FICHA DE VIGILANCIA			CODIGO N°	V-046-2023-108-0
Teléfono Nacional:	984056206	MODALIDAD PRODUCTOS-CONSUMO EN EL HOGAR				
OBJETIVO: VERIFICAR EL AVANCE EN EL CUMPLIMIENTO DE LOS OBJETIVOS DEL SERVICIO ALIMENTARIO DEL PROGRAMA QALIWARMA, ASÍ COMO LA TRANSPARENCIA Y NEUTRALIDAD EN SU EJECUCIÓN INDICACIONES: El Veedor/Vigilante del Comité Local de Transparencia y Vigilancia Ciudadana aplicará esta Ficha de Vigilancia en una IE con programación regular y cuenta con proveedor que ya firmó contrato con el Programa Qali Warma. El Veedor/Vigilante se presentará ante al representante del CAE; le explicará el objetivo de la vigilancia e iniciará la aplicación de la Ficha de la IE. El Veedor/Vigilante debe marcar con "X" o con Color AMARILLO la alternativa elegida en cada pregunta de la Ficha de Vigilancia.						
En toda la Ficha tomar en cuenta esta LEYENDA: → NV=No verificó NS/NR=No sabe, no responde NA=No aplica						
		(a) FICHA se aplica DENTRO DE CAMPAÑA	(b) FICHA se aplica FUERA DE CAMPAÑA			
		(a) Vigilancia Presencial	(b) Vigilancia NO Presencial			
1	FECHA INICIAL de la Vigilancia:	28/03/23	2	HORA INICIAL de la Vigilancia:	10:33	
I. DATOS GENERALES DE LA INSTITUCIÓN EDUCATIVA (IE):						
3	CODIGO MODULAR de la IE	0247692	4	NOMBRE de la IE	20874	
5	DEPARTAMENTO:	Lima	6	PROVINCIA:	Callao	
7	DISTRITO:	Cañete	8	CCPP/Barrío/Dirección del Usuario :	Plaza San Martín N° 209	
9	TURNO de la IE:	(a) Mañana (b) Tarde (c) Mañana y Tarde	10	NIVEL de la IE:	(a) Inicial (b) Primaria (c) Secundaria	
11	NOMBRE y APELLIDOS del Director de la IE:	Walter Luis Manero Cumpo	12	TIPO de SERVICIO que se brinda en la IE:	(a) Desayuno (b) Desayuno+Almuerzo (c) Desayuno+Almuerzo+Cena	
13	N° de ENTREGA a vigilar:	1ª entrega	14	PERIODO de ATENCIÓN de esta entrega	Del: 17/03/23 al: 12/04/23	
15	N° de ESTUDIANTES previstos según contrato:	648	16	N° de ESTUDIANTES matriculados en nomina IE:	648	
17	FECHA de INICIO de clases en IE según UGEL:	20/03/23	18	MODALIDAD del RETORNO a clases en la IE:	(a) Presencial (b) Semipresencial (c) Remota	
19	IDIOMA predominante que usan en la IE:	(a) Español (b) Quechua (c) Aymara (d) Ashaninka (e) Awajún (f) Otro, describa:				
II. DATOS GENERALES DEL INFORMANTE DE APOYO:						
20	¿Quién es el Informante?	(a) Miembro del CAE (b) Padre/Madre/Apoderado (c) Autoridad Local				
21	N° DNI del Informante:	1535240	22	Apellidos y nombres del Informante:	Pachas Cobinas Luis Alberto	
23	Teléfono/celular del Informante:	992116394	24	Correo Electrónico del Informante:	lualpacu@hotmail.com	
III. DESARROLLO DE LAS CAPACITACIONES Y ASISTENCIA TÉCNICA PARA MIEMBROS DEL CAE						
25	¿El CAE está conformado y/o actualizado?	SI NO NV				
26	¿El CAE recibió capacitaciones/asistencia técnica del Monitor de Gestión Local del programa?	SI NO NV	SI marca NO o NV, pase a la pregunta 32 y siguientes			
27	¿Qué temas se trataron durante las capacitaciones/asistencia técnica al CAE? (puede marcar más de una alternativa)	(a) Prácticas de alimentación saludable (b) Buenas prácticas de almacenamiento de alm (c) Buenas prácticas de manipulación de alimentos (d) Buenas prácticas de higiene de alimentos (e) Etapas de la prestación del servicio alimentario (f) Manejo de residuos sólidos (g) Funciones del CAE (h) Otro. Especifique: (i)				
28	¿El Monitor de Gestión Local utilizó materiales educativos/didácticos, durante las capacitaciones y asistencia técnica al CAE?	Siempre Casi siem. A veces Nunca NV NA				
29	¿El Monitor de Gestión Local usó el idioma predominante durante las capacitaciones y asistencia técnica al CAE?	Siempre Casi siem. A veces Nunca NV NA				
30	¿El Monitor de Gestión Local brindó de manera comprensible/dara las capacitaciones y asistencia técnica al CAE?	Siempre Casi siem. A veces Nunca NV NA				
31	¿El Monitor de Gestión Local brindó un trato amable y respetuoso al CAE durante las capacitaciones y asistencia técnica?	Siempre Casi siem. A veces Nunca NV NA				
IV. ETAPAS DE LA PRESTACIÓN DEL SERVICIO ALIMENTARIO Y CUMPLIMIENTO DEL APOORTE NUTRICIONAL, LAS BPAL Y LAS BPM						
A) SOBRE RECEPCIÓN DE ALIMENTOS EN LA IE						
32	¿Proveedor cumple con la entrega de alimentos a la IE, correspondiente a esta entrega/periodo de atención?	(SI marca NO o NV, pase a la preguntas 41)	SI	NO	NV NA	
33	¿Proveedor cumple con la entrega de alimentos de acuerdo al plazo establecido en el cronograma según contrato?		SI	NO	NV NA	
33.1	¿Precise la fecha de entrega por parte del Proveedor	04/03/2023				
34	¿Proveedor que entrega los alimentos usa indumentaria limpia y completa (mandil, tapaboca/mascarilla y cubre cabello)?		SI	NO	NV NA	
35	¿El CAE cuenta con acta de entrega/recepción de alimentos correspondiente a esta entrega/periodo de atención?	(Solicitar copia de ACTA / Verificar en Plataforma)	SI	NO	NV NA	
35.1	¿Precisar el número de usuarios/as atendidos según acta de entrega/recepción	648	(Verificar este dato en ACTA de entrega/recepción)			

COMITÉ DE TRANSPARENCIA Y VIGILANCIA CIUDADANA
SEDE REGIONAL LIMA PROVINCIAS
VIGILANCIA AL SERVICIO ALIMENTARIO DEL PROGRAMA QALIWARMA

Teléfono Regional:		984996604	FICHA DE VIGILANCIA		CODIGO N° _____		
Teléfono Nacional:		984056206	MODALIDAD PRODUCTOS-CONSUMO EN EL HOGAR				
36	¿Proveedor cumple con la entrega de los alimentos conforme a lo establecido en acta de entrega/recepción (Cantidad completa, Marca, Presentación, Volumen, Lots)?		<input checked="" type="checkbox"/>	NO	NV	NA	
37	¿Proveedor cumple con la entrega de alimentos con registro sanitario?		<input checked="" type="checkbox"/>	NO	NV	NA	
38	¿Proveedor cumple con la entrega de alimentos en buen estado (sin adulteración, sin abolladuras, sin fecha vencida)?		<input checked="" type="checkbox"/>	NO	NV	NA	
39	¿El número de alumnos atendidos que figura en el acta de entrega/recepción es igual al número de alumnos matriculados? <i>(Si marca SI, pase a la pregunta 40)</i>		<input checked="" type="checkbox"/>	NO	NV	NA	
39.1	Si marca "NO" ¿La diferencia encontrada entre número de alumnos atendidos y matriculados fue reportado al programa, por el CAE?		<input checked="" type="checkbox"/>	NO	NV		
40	¿El CAE verifica y firma el acta de entrega/recepción de alimentos en señal de conformidad?		<input checked="" type="checkbox"/>	NO	NV	NA	
B) SOBRE EL ALMACENAMIENTO DE ALIMENTOS EN LA IE							
41	¿La IE cuenta con un lugar de almacenamiento para guardar los alimentos de Qali Warma?		<input checked="" type="checkbox"/>	NO	NV	NA	
42	¿Lugar de almacenamiento de alimentos está lejos de foco de contaminación como rellenos sanitarios o humedales, establos, cementerios?		<input checked="" type="checkbox"/>	NO	NV	NA	
43	¿Lugar de almacenamiento de alimentos está protegido contra ingreso de animales e insectos?		<input checked="" type="checkbox"/>	NO	NV	NA	
44	¿Lugar de almacenamiento de alimentos se encuentra limpio, ventilado y ordenado?		<input checked="" type="checkbox"/>	NO	NV	NA	
45	¿Los alimentos se encuentran almacenados dentro de la IE?		<input checked="" type="checkbox"/>	NO	NV	NA	
46	¿Persona a cargo del almacén de alimentos usa indumentaria limpia y completa (mandil, tapaboca/mascarilla y cubre cabello)?		<input checked="" type="checkbox"/>	NO	NV	NA	
47	¿Almacén de la IE contiene alimentos en buen estado (sin adulteración, sin abolladuras, libre de infestación)		<input checked="" type="checkbox"/>	NO	NV	NA	
48	¿Los productos/alimentos en el almacén tienen registro sanitario?		<input checked="" type="checkbox"/>	NO	NV	NA	
49	¿Los productos/alimentos en el almacén tienen fecha de vencimiento vigente (mínima: 30 días)?		<input checked="" type="checkbox"/>	NO	NV	NA	
50	¿Alimentos en el almacén son colocados sobre mesas, parihuelas/armazon, estantes, tarimas?		<input checked="" type="checkbox"/>	NO	NV	NA	
51	¿Existe un control de entradas y salidas de productos actualizado (Control Kardex)? <i>Todavía recibe carpetillas</i>		<input checked="" type="checkbox"/>	NO	NV	NA	
52	¿El CAE gestiona y verifica el funcionamiento del almacén en la IE?		<input checked="" type="checkbox"/>	NO	NV	NA	
C) SOBRE LA DISTRIBUCIÓN DE ALIMENTOS A PADRES/MADRES/APODERADOS PARA CONSUMO EN EL HOGAR							
53	¿El CAE ha distribuido los alimentos a los padres/apoderados de los alumnos matriculados, correspondiente a esta entrega/periodo de atención? <i>(Si marca NO o NV, pase a la Pregunta 65)</i>		<input checked="" type="checkbox"/>	NO	NV	NA	
53.1	Si marca "SI", precisar la fecha de distribución de los alimentos <i>07/02/23, 14/02 y 16/02/23</i>						
54	¿La distribución de alimentos se realiza dentro de la IE?		<input checked="" type="checkbox"/>	NO	NV	NA	
55	¿Se cumple el cronograma y horario de distribución de alimentos para los alumnos matriculados?		<input checked="" type="checkbox"/>	NO	NV	NA	
56	¿Se distribuye la cantidad completa de alimentos que le corresponde a cada alumno matriculado?		<input checked="" type="checkbox"/>	NO	NV	NA	
57	¿Se distribuye los alimentos en buen estado (sin adulteración, sin abolladura, libre de infestación, sin fecha vencida)?		<input checked="" type="checkbox"/>	NO	NV	NA	
58	¿Se habilita en la IE un lugar limpio, ventilado y ordenado para la distribución de alimentos?		<input checked="" type="checkbox"/>	NO	NV	NA	
59	¿La persona que distribuye los alimentos usa indumentaria limpia y completa (mandil, tapaboca/mascarilla y cubre cabello)?		<input checked="" type="checkbox"/>	NO	NV	NA	
60	¿La división de los alimentos y armado de canastas se realiza con cuidado para evitar la contaminación?		<input checked="" type="checkbox"/>	NO	NV	NA	
61	¿Se registra y se guarda en el almacén los saldos de alimentos que quedan al finalizar el proceso de distribución?		<input checked="" type="checkbox"/>	NO	NV	NA	
62	¿Se solicita cuota para gastos en la entrega de alimentos?		<input checked="" type="checkbox"/>	NO	NV	NA	
63	¿El CAE lleva el control y registra la cantidad de usuarios atendidos, así como de cada producto entregado?		<input checked="" type="checkbox"/>	NO	NV	NA	
64	¿El CAE verifica y firma el acta al finalizar la distribución de alimentos en la IE?		<input checked="" type="checkbox"/>	NO	NV	NA	
V. SOBRE LA TRANSPARENCIA Y NEUTRALIDAD EN LA PRESTACIÓN DEL SERVICIO							
65	TRANSPARENCIA	65.1	¿Es accesible (fácil de encontrar y obtener) la información que brinda el Miembro del CAE?	<input checked="" type="checkbox"/>	NO	NV	
		65.2	¿Es oportuna (momento apropiado, a tiempo) la información que brinda el Miembro del CAE?	<input checked="" type="checkbox"/>	NO	NV	
		65.3	¿Es comprensible (clara) la información que brinda el Miembro del CAE?	<input checked="" type="checkbox"/>	NO	NV	
66	NEUTRALIDAD (Imparcialidad)	66.1	¿Algún operador del programa y/o miembro del CAE y/o servidor público pidió dinero, regalos o favores a cambio de brindar alimentos del Programa Qali Warma?	<input checked="" type="checkbox"/>	NO	NV	
		66.2	¿Algún operador del programa y/o miembro del CAE y/o servidor público pidió apoyar/votar a favor de algún candidato a cambio de brindar alimentos del Programa Qali Warma?	<input checked="" type="checkbox"/>	NO	NV	
		66.3	¿Algún operador del programa y/o miembro del CAE y/o servidor público pidió asistir a reunión/miñt de algún candidato a cambio de brindar alimentos del Programa Qali Warma?	<input checked="" type="checkbox"/>	NO	NV	

COMITÉ DE TRANSPARENCIA Y VIGILANCIA CIUDADANA SEDE REGIONAL LIMA PROVINCIAS VIGILANCIA AL SERVICIO ALIMENTARIO DEL PROGRAMA QALIWARMA					
Teléfono Regional:	984996604	FICHA DE VIGILANCIA			CODIGO N° _____
Teléfono Nacional:	984056206	MODALIDAD PRODUCTOS-CONSUMO EN EL HOGAR			
67	OBSERVACIONES (o dificultades)				
	est un proceso de matricu				
68	RECOMENDACIONES				
69	FECHA FINAL de la entrevista:		29/02/2011	70	HORA FINAL de la entrevista:
DATOS DEL INTEGRANTE DEL CAE o PADRE/APODERADO o AUTORIDAD QUE COLABORA CON BRINDAR INFORMACIÓN COMPLEMENTARIA DURANTE LA APLICACIÓN DE LA FICHA DE VIGILANCIA		DATOS DEL VEEDOR - MIEMBRO VOLUNTARIO DEL COMITÉ LOCAL DE TRANSPARENCIA Y VIGILANCIA CIUDADANA QUE APLICA LA FICHA DE VIGILANCIA EN LA IE		DATOS DEL MIEMBRO DEL EQUIPO TÉCNICO REGIONAL DEL COMITÉ DE TRANSPARENCIA Y VIGILANCIA CIUDADANA QUE MONITOREA Y COLABORA CON EL REGISTRO DE LA INFORMACIÓN	
Firma		Firma		Firma	
DNI:		DNI:		DNI:	
Nombres y Apellidos:		Nombres y Apellidos:		Nombres y Apellidos:	
Cargo:		Cargo:		Cargo:	
Correo electrónico:		Correo electrónico:		Correo electrónico:	
Teléfono:		Teléfono:		Teléfono:	

→ Patty, Rosalvino Nolasco valoró ellas son las que desarrollan la limpieza y desinfección. cell 992663102
 - 89 estudiantes que recibieron probado y no firmaron.

89
 359

COMITÉ DE TRANSPARENCIA Y VIGILANCIA CIUDADANA

Telf. Lima Provincias: 984996604 Telf. Nacional: 984056206	CASO	0063-2023-CTVC/LIP
---	-------------	---------------------------

PROGRAMA SOCIAL:	QALI WARMA	1. FECHA DE REGISTRO:	29/03/2023
I. DATOS DEL INFORMANTE/SOLICITANTE:			
2. APELLIDOS NOMBRES:	RUIZ PALOMINO LUIS HERNESTO	3. NÚMERO-DNI:	46328376
4. ORGANIZACIÓN/INSTITUCIÓN	COMITÉ DE TRANSPARENCIA Y VIGILANCIA CIUDADANA – LIMA PROVINCIAS	5. CARGO:	RESPONSABLE DE CAMPO
II. IDENTIFICACIÓN DEL CASO:		6. FECHA DE OCURRENCIA:	29/03/2023
7. DEPARTAMENTO:	LIMA	8. PROVINCIA:	CAÑETE
9. DISTRITO:	QUILMANA	10. CPP/DIRECCIÓN:	1226158
11. PROCESO OBJETO DE VIGILANCIA/VEEDURÍA	PRESTACIÓN DEL SERVICIO ALIMENTARIO	12. ¿DONDE SE APLICÓ LA FICHA DE VEEDURÍA?	1226158-IEI-628
13. CANTIDAD DE AFECTADOS	51	14. CANTIDAD DE PUNTOS CRÍTICOS	5
III. DESCRIPCIÓN DE LOS HECHOS (ANÁLISIS y PRECISIONES):			

En el marco de la Campaña de Vigilancia a la prestación de servicios del Programa Nacional de Alimentación Escolar de Qali Warma se realizó las acciones de vigilancia, evidenciándose los siguientes puntos críticos:

1. PROGRAMA NO HA CONFORMADO O ACTUALIZADO EL CAE

Durante la vigilancia en la IE no se ubico el formato de conformación y actualización de los miembros del CAE en el acervo documentario del CAE, el director indicó queda pendiente regularizar a fines de mejorar la gestión alimetaria del PNAEQW.

Lo descrito estaría incumpliendo la RDE D000279-2022-MIDIS-PNAEQW-DE, numeral 6.6, Proceso mediante el cual se elige y acredita a las/los representantes de la comunidad educativa, quienes adoptan compromisos y funciones para la ejecución del servicio alimentario brindado por el PNAEQW.

2. PROGRAMA NO BRINDA CAPACITACION/ASISTENCIA TECNICA A MIEMBRO DEL CAE

Tambien indico que falta capacitar algunos miembros del Comité de Alimentación Escolar sobre el servicio de alimentación con lo que respeta a este año. Lo descrito estaría incumpliendo la RDE D000201-2021-MIDIS/PNAEQW-DE “Protocolo de fortalecimiento de capacidades a los actores vinculados a la prestación del servicio alimentario del Programa Nacional de Alimentación Escolar Qali Warma” VIII 8.1 “El PNAEQW, realiza el fortalecimiento de capacidades a (...) y actores vinculados en la prestación del servicio alimentario...” y en el numeral 8.1.4 “El PNAEQW, desarrolla estrategias de capacitación, sensibilización y asistencia técnica a través de las modalidades presencial, semipresencial y no presencial.”

3. LUGAR DE ALMACENAMIENTO EN LA IE NO SE ENCUENTRA LIMPIO/VENTILADO/ORDENADO

El ambiente de almacenamiento de alimentos fue hallado en condiciones insalubres y desordenadas, sin la implementación aparentemente de medidas de BPM y BPAL para garantizar la seguridad alimentaria. El lugar presentaba polvo en el piso, paredes, estantes y mesa, así como una gran cantidad de materiales ajenos a los alimentos de Qali Warma.

Lo descrito estaría incumpliendo el numeral 5.1.2.2. RDE N° D000187-2023-MIDIS/PNAEQW Almacenamiento de alimentos. Es la etapa que comprende el almacenamiento de los alimentos recepcionados, en un ambiente y/o espacio exclusivo

4. CAE NO TIENE ACTUALIZADO EL CONTROL DE ENTRADAS Y SALIDAS DE PRODUCTOS (KARDEX DE ALMACEN)

Durante la vigilancia en la institución educativa, se encontró que el formato de entrada y salida de alimentos en el almacén (kardex) no estaba disponible el acervo documentario de los miembros de la Institución Educativa. Indicó el director que desconce de este formato entrada y salida de alimentos (Kardex).

Lo descrito estaría incumpliendo la RDE D000187-2023-MIDIS-PNAEQW-DE, numeral 5.1.2.2, ítem ii. "(...) Registrar diariamente el ingreso y salida de alimentos en el kardex, instrumento que permite hacer el inventario periódico de los alimentos para verificar su existencia." E ítem iii. "Archivar y custodiar el kardex, el cual debe estar disponible en la IE en caso lo requiera el PNAEQW o para las acciones de veeduría de verificación posterior.

5. CAE NO FIRMA ACTA AL FINALIZAR LA DISTRIBUCION DE ALIMENTOS

Se ha verificado que el CAE no tiene firmado el ACTA de distribución de los alimentos respecto a la primera entrega y dijo el director que lo iba regularizar.

Lo descrito estaría incumpliendo la RDE D000187-2023-MIDIS-PNAEQW-DE Numeral 5.2.3 Item xxiii Suscribir el acta de distribución de alimentos, consignando la cantidad total distribuida a las/los usuarios/os atendidas/os y en caso corresponda, detallar alguna ocurrencia suscitada. Dicha acta debe estar firmada por todas las personas que hayan participado en la distribución

IV. SUGERENCIAS / RECOMENDACIONES:

En el marco de la realización de las acciones para el cumplimiento adecuado del proceso de Gestión del Servicio Alimentario que se brinda a los niños(as), y en observancia a los lineamientos técnicos que el Programa Qali Warma establece en cogestión con la comunidad, se sugiere lo siguiente:

- Actualizar el número de usuarios para que los productos se distribuyan en cantidades iguales y uniformes así garantizar que cada usuario tenga una porción específica de energía y nutrientes según establece el programa.
- Regularizar el formato de conformación y renovación de los CAE
- Desarrollar capacitaciones y garantizar que todos los miembros del CAE participen esto con la finalidad de cumplir la estrategia de COGESTIÓN.
- Implementar el KARDEX en la IE
- Regularizar el padrón distribución de alimentos de padres de familia y/o apoderados.

Verificar el caso a la brevedad e informar sobre las estrategias implementadas por PNAEQW que garantice el adecuado y oportuno servicio alimentario.

V. ANEXOS: (Total de páginas/folios: 07)

- Copia Ficha de Vigilancia CÓDIGO V-047-2023-LIP-Q (03 folios)

VLADIMIR I. GONZALES PACHECO
Responsable Regional Lima Provincias
COMITÉ DE TRANSPARENCIA Y VIGILANCIA CIUDADANA

COMITÉ DE TRANSPARENCIA Y VIGILANCIA CIUDADANA
SEDE REGIONAL LIMA PROVINCIAS
VIGILANCIA AL SERVICIO ALIMENTARIO DEL PROGRAMA QALIWARMA

Teléfono Regional:	984996604	FICHA DE VIGILANCIA	CODIGO N°	N-047-2023-189-9
Teléfono Nacional:	984056206	MODALIDAD PRODUCTOS-CONSUMO EN EL HOGAR		

OBJETIVO: VERIFICAR EL AVANCE EN EL CUMPLIMIENTO DE LOS OBJETIVOS DEL SERVICIO ALIMENTARIO DEL PROGRAMA QALIWARMA, ASÍ COMO LA TRANSPARENCIA Y NEUTRALIDAD EN SU EJECUCIÓN
INDICACIONES: El Veedor/Vigilante del Comité Local de Transparencia y Vigilancia Ciudadana aplicará esta Ficha de Vigilancia en una IE con programación regular y cuenta con proveedor que ya firmó contrato con el Programa Qali Warma.
El Veedor/Vigilante se presentará ante al representante del CAE; le explicará el objetivo de la vigilancia e iniciará la aplicación de la Ficha en la IE.
El Veedor/Vigilante debe marcar con "X" o con Color AMARILLO la alternativa elegida en cada pregunta de la Ficha de Vigilancia.

En toda la Ficha tomar en cuenta esta LEYENDA: → NV=No verifiqué NS/NR=No sabe, no responde NA=No aplica

	(a) FICHA se aplica DENTRO DE CAMPANA	(b) FICHA se aplica FUERA DE CAMPANA		
	(a) Vigilancia Presencial	(b) Vigilancia NO Presencial		
1	FECHA INICIAL de la Vigilancia:	29 / 05 / 23	2 HORA INICIAL de la Vigilancia:	8:30

I. DATOS GENERALES DE LA INSTITUCIÓN EDUCATIVA (IE):				
3	CODIGO MODULAR de la IE	1226158	4 NOMBRE de la IE	C28
5	DEPARTAMENTO:	Lima	6 PROVINCIA:	Cosque
7	DISTRITO:	Quilman	8 CCPP/Barrio/Dirección del Usuario:	tr. machuco 470
9	TURNO de la IE:	(a) Mañana (b) Tarde (c) Mañana y Tarde	10 NIVEL de la IE:	(a) Inicial (b) Primaria (c) Secundaria
11	NOMBRE y APELLIDOS del Director de la IE:	Eddy Percy Vilca Cansano	12 TIPO de SERVICIO que se brinda en la IE:	(a) Desayuno (b) Desayuno+Almuerzo (c) Desayuno+Almuerzo+Cana
13	N° de ENTREGA a vigilar:	10	14 PERIODO de ATENCIÓN de esta entrega:	Del: 13 / 03 / 23 / al: 18 / 04 / 23
15	N° de ESTUDIANTES previstos según contrato:	56	16 N° de ESTUDIANTES matriculados en nomina IE:	46 + 10 a regularizar
17	FECHA de INICIO de clases en IE según UGEL:	20 / 03 / 2023	18 MODALIDAD del RETORNO a clases en la IE:	(a) Presencial (b) Semipresencial (c) Remota
19	IDIOMA predominante que usan en la IE:	(a) Español (b) Quechua (c) Aymara (d) Ashaninka (e) Awajún (f) Otro, describa:		

II. DATOS GENERALES DEL INFORMANTE DE APOYO:				
20	¿Quién es el Informante?	(a) Membro del CAE (b) Padre/Madre/Apoderado (c) Autoridad Local		
21	N° DNI del Informante:	13425944	22 Apellidos y nombres del Informante:	Vilca Cansano Eddy Percy
23	Teléfono/celular del Informante:	974124607	24 Correo Electrónico del Informante:	

III. DESARROLLO DE LAS CAPACITACIONES Y ASISTENCIA TÉCNICA PARA MIEMBROS DEL CAE			
25	¿El CAE está conformado y/o actualizado?	SI <input checked="" type="checkbox"/> NO <input type="checkbox"/> NV <input type="checkbox"/>	falta por actualizar los miembros de cae.
26	¿El CAE recibió capacitaciones/asistencia técnica del Monitor de Gestión Local del program?	SI <input checked="" type="checkbox"/> NO <input type="checkbox"/> NV <input type="checkbox"/>	Si marca NO o NV, pase a la pregunta 32 y siguientes
27	¿Qué temas se trataron durante las capacitaciones/asistencia técnica al CAE? (puede marcar más de una alternativa)	(a) Prácticas de alimentación saludable (b) Buenas prácticas de almacenamiento de alm (c) Buenas prácticas de manipulación de aliment (d) Buenas prácticas de higiene de aliment (e) Etapas de la prestación del servicio alimentario (f) Manejo de residuos sólidos (g) Funciones del CAE (h) Otro - Especifique: (i)	
28	¿El Monitor de Gestión Local utilizó materiales educativos/didácticos, durante las capacitacione y asistencia técnica al CAE?	Siempre <input type="checkbox"/> Casi siem <input type="checkbox"/> A veces <input type="checkbox"/> Nunca <input type="checkbox"/> NV <input type="checkbox"/> NA <input type="checkbox"/>	
29	¿El Monitor de Gestión Local usó el idioma predominante durante las capacitaciones y asistencia técnica al CAE?	Siempre <input type="checkbox"/> Casi siem <input type="checkbox"/> A veces <input type="checkbox"/> Nunca <input type="checkbox"/> NV <input type="checkbox"/> NA <input type="checkbox"/>	
30	¿El Monitor de Gestión Local brindó de manera comprensible/clara las capacitaciones y asistencia técnica al CAE?	Siempre <input type="checkbox"/> Casi siem <input type="checkbox"/> A veces <input type="checkbox"/> Nunca <input type="checkbox"/> NV <input type="checkbox"/> NA <input type="checkbox"/>	
31	¿El Monitor de Gestión Local brindó un trato amable y respetuoso al CAE durante las capacitaciones y asistencia técnica?	Siempre <input type="checkbox"/> Casi siem <input type="checkbox"/> A veces <input type="checkbox"/> Nunca <input type="checkbox"/> NV <input type="checkbox"/> NA <input type="checkbox"/>	

IV. ETAPAS DE LA PRESTACIÓN DEL SERVICIO ALIMENTARIO Y CUMPLIMIENTO DEL APORTE NUTRICIONAL, LAS BPAL Y LAS BPM			
A) SOBRE RECEPCIÓN DE ALIMENTOS EN LA IE			
32	¿Proveedor cumple con la entrega de alimentos a la IE, correspondiente a esta entrega/periodo de atención?	(Si marca NO o NV, pase a la preguntas 41)	SI <input checked="" type="checkbox"/> NO <input type="checkbox"/> NV <input type="checkbox"/> NA <input type="checkbox"/>
33	¿Proveedor cumple con la entrega de alimentos de acuerdo al plazo establecido en el cronograma según contrato?		SI <input checked="" type="checkbox"/> NO <input type="checkbox"/> NV <input type="checkbox"/> NA <input type="checkbox"/>
33.1	Precise la fecha de entrega por parte del Proveedor	09 / 05 / 23	
34	¿Proveedor que entrega los alimentos usa indumentaria limpia y completa (mandil, tapaboca/mascarilla y cubre cabello)?		SI <input checked="" type="checkbox"/> NO <input type="checkbox"/> NV <input type="checkbox"/> NA <input type="checkbox"/>
35	¿El CAE cuenta con acta de entrega/recepción de alimentos correspondiente a esta entrega/periodo de atención?	(Solicitar copia de ACTA / Verificar en Plataforma)	SI <input checked="" type="checkbox"/> NO <input type="checkbox"/> NV <input type="checkbox"/> NA <input type="checkbox"/>
35.1	Precisar el número de usuarios/as atendidos según acta de entrega/recepción	489	(Verificar este dato en ACTA de entrega/recepción)

COMITÉ DE TRANSPARENCIA Y VIGILANCIA CIUDADANA
SEDE REGIONAL LIMA PROVINCIAS
VIGILANCIA AL SERVICIO ALIMENTARIO DEL PROGRAMA QALIWARMA

Teléfono Regional:		984996604	FICHA DE VIGILANCIA		CODIGO N° _____			
Teléfono Nacional:		984056206	MODALIDAD PRODUCTOS-CONSUMO EN EL HOGAR					
36	¿Proveedor cumple con la entrega de los alimentos conforme a lo establecido en acta de entrega/recepción (Cantidad completa, Marca, Presentación, Volumen, Lote)?				<input checked="" type="checkbox"/>	NO	NV	NA
37	¿Proveedor cumple con la entrega de alimentos con registro sanitario?				<input checked="" type="checkbox"/>	NO	NV	NA
38	¿Proveedor cumple con la entrega de alimentos en buen estado (sin adulteración, sin abolladuras, sin fecha vencida)?				<input checked="" type="checkbox"/>	NO	NV	NA
39	¿El número de alumnos atendidos que figura en el acta de entrega/recepción es igual al número de alumnos matriculados? (Si marca SI, pase a la pregunta 40)				<input checked="" type="checkbox"/>	NO	NV	NA
39.1	Si marca "NO" ¿La diferencia encontrada entre número de alumnos atendidos y matriculados fue reportado al programa, por el CAE?				<input checked="" type="checkbox"/>	NO	NV	
40	¿El CAE verifica y firma el acta de entrega/recepción de alimentos en señal de conformidad?				<input checked="" type="checkbox"/>	NO	NV	NA
B) SOBRE EL ALMACENAMIENTO DE ALIMENTOS EN LA IE								
41	¿La IE cuenta con un lugar de almacenamiento para guardar los alimentos de Qali Warma?				<input checked="" type="checkbox"/>	NO	NV	NA
42	¿Lugar de almacenamiento de alimentos está lejos de foco de contaminación como rellenos sanitarios o humedales, establos, cementerios?				<input checked="" type="checkbox"/>	NO	NV	NA
43	¿Lugar de almacenamiento de alimentos está protegido contra ingreso de animales e insectos?				<input checked="" type="checkbox"/>	NO	NV	NA
44	¿Lugar de almacenamiento de alimentos se encuentra limpio, ventilado y ordenado?				<input checked="" type="checkbox"/>	NO	NV	NA
45	¿Los alimentos se encuentran almacenados dentro de la IE?				<input checked="" type="checkbox"/>	NO	NV	NA
46	¿Persona a cargo del almacén de alimentos usa indumentaria limpia y completa (mandil, tapaboca/mascarilla y cubre cabello)?				<input checked="" type="checkbox"/>	NO	NV	NA
47	¿Almacén de la IE contiene alimentos en buen estado (sin adulteración, sin abolladuras, libre de infestación)				<input checked="" type="checkbox"/>	NO	NV	NA
48	¿Los productos/alimentos en el almacén tienen registro sanitario?				<input checked="" type="checkbox"/>	NO	NV	NA
49	¿Los productos/alimentos en el almacén tienen fecha de vencimiento vigente (mínima: 30 días)?				<input checked="" type="checkbox"/>	NO	NV	NA
50	¿Alimentos en el almacén son colocados sobre mesas, parihuelas/armazon, estantes, tarimas?				<input checked="" type="checkbox"/>	NO	NV	NA
51	¿Existe un control de entradas y salidas de productos actualizado (Control Kardex)?				<input checked="" type="checkbox"/>	NO	NV	NA
52	¿El CAE gestiona y verifica el funcionamiento del almacén en la IE?				<input checked="" type="checkbox"/>	NO	NV	NA
C) SOBRE LA DISTRIBUCIÓN DE ALIMENTOS A PADRES/MADRES/APODERADOS PARA CONSUMO EN EL HOGAR								
53	¿El CAE ha distribuido los alimentos a los padres/apoderados de los alumnos matriculados, correspondiente a esta entrega/periodo de atención? (Si marca NO o NV, pase a la Pregunta 65)				<input checked="" type="checkbox"/>	NO	NV	NA
53.1	Si marca "SI", precisar la fecha de distribución de los alimentos (17/07/2021)							
54	¿La distribución de alimentos se realiza dentro de la IE?				<input checked="" type="checkbox"/>	NO	NV	NA
55	¿Se cumple el cronograma y horario de distribución de alimentos para los alumnos matriculados?				<input checked="" type="checkbox"/>	NO	NV	NA
56	¿Se distribuye la cantidad completa de alimentos que le corresponde a cada alumno matriculado?				<input checked="" type="checkbox"/>	NO	NV	NA
57	¿Se distribuye los alimentos en buen estado (sin adulteración, sin abolladura, libre de infestación, sin fecha vencida)?				<input checked="" type="checkbox"/>	NO	NV	NA
58	¿Se habilita en la IE un lugar limpio, ventilado y ordenado para la distribución de alimentos?				<input checked="" type="checkbox"/>	NO	NV	NA
59	¿La persona que distribuye los alimentos usa indumentaria limpia y completa (mandil, tapaboca/mascarilla y cubre cabello)?				<input checked="" type="checkbox"/>	NO	NV	NA
60	¿La división de los alimentos y armado de canastas se realiza con cuidado para evitar la contaminación?				<input checked="" type="checkbox"/>	NO	NV	NA
61	¿Se registra y se guarda en el almacén los saldos de alimentos que quedan al finalizar el proceso de distribución?				<input checked="" type="checkbox"/>	NO	NV	NA
62	¿Se solicita cuota para gastos en la entrega de alimentos?				<input checked="" type="checkbox"/>	NO	NV	NA
63	¿El CAE lleva el control y registra la cantidad de usuarios atendidos, así como de cada producto entregado?				<input checked="" type="checkbox"/>	NO	NV	NA
64	¿El CAE verifica y firma el acta al finalizar la distribución de alimentos en la IE? por representante				<input checked="" type="checkbox"/>	NO	NV	NA
V. SOBRE LA TRANSPARENCIA Y NEUTRALIDAD EN LA PRESTACIÓN DEL SERVICIO								
65	TRANSPARENCIA	65.1	¿Es accesible (fácil de encontrar y obtener) la información que brinda el Miembro del CAE?		<input checked="" type="checkbox"/>	NO	NV	
		65.2	¿Es oportuna (momento apropiado, a tiempo) la información que brinda el Miembro del CAE?		<input checked="" type="checkbox"/>	NO	NV	
		65.3	¿Es comprensible (clara) la información que brinda el Miembro del CAE?		<input checked="" type="checkbox"/>	NO	NV	
66	NEUTRALIDAD (Imparcialidad)	66.1	¿Algún operador del programa y/o miembro del CAE y/o servidor público pidió dinero, regalos o favores a cambio de brindar alimentos del Programa Qali Warma?		SI	<input checked="" type="checkbox"/>	NV	
		66.2	¿Algún operador del programa y/o miembro del CAE y/o servidor público pidió apoyar/votar a favor de algún candidato a cambio de brindar alimentos del Programa Qali Warma?		SI	<input checked="" type="checkbox"/>	NV	
		66.3	¿Algún operador del programa y/o miembro del CAE y/o servidor público pidió asistir a reunión/mián de algún candidato a cambio de brindar alimentos del Programa Qali Warma?		SI	<input checked="" type="checkbox"/>	NV	

**COMITÉ DE TRANSPARENCIA Y VIGILANCIA CIUDADANA
SEDE REGIONAL LIMA PROVINCIAS
VIGILANCIA AL SERVICIO ALIMENTARIO DEL PROGRAMA QALIWARMA**

Teléfono Regional:	984996604	FICHA DE VIGILANCIA		CODIGO N°	_____
Teléfono Nacional:	984056206	MODALIDAD PRODUCTOS-CONSUMO EN EL HOGAR			
67	OBSERVACIONES (o dificultades)				
68	RECOMENDACIONES				
69	FECHA FINAL de la entrevista:	29 / 03 / 23 /	70	HORA FINAL de la entrevista:	9 : 10 am
DATOS DEL INTEGRANTE DEL CAE o PADRE/APODERADO o AUTORIDAD QUE COLABORA CON BRINDAR INFORMACIÓN COMPLEMENTARIA DURANTE LA APLICACIÓN DE LA FICHA DE VIGILANCIA.		DATOS DEL VEEDOR - MIEMBRO VOLUNTARIO DEL COMITÉ LOCAL DE TRANSPARENCIA Y VIGILANCIA CIUDADANA QUE APLICA LA FICHA DE VIGILANCIA EN LA IE		DATOS DEL MIEMBRO DEL EQUIPO TÉCNICO REGIONAL DEL COMITÉ DE TRANSPARENCIA Y VIGILANCIA CIUDADANA QUE MONITOREA Y COLABORA CON EL REGISTRO DE LA INFORMACIÓN	
Firma		Firma		Firma	
DN:		DN:		DN:	46328376
Nombres y Apellidos:		Nombres y Apellidos:		Nombres y Apellidos:	ANTHONY H. OLIVERA RUCOMAYO
Cargo:		Cargo:		Cargo:	COORDINADOR
Correo electrónico:		Correo electrónico:		Correo electrónico:	limaprovincias@ctvc.org.pe
Teléfono:		Teléfono:		Teléfono:	984056206

imagen 01 ambiente de almacén desordenado con materiales ajenos a los alimentos



Imagen 02: Registro incompleto del padrón de distribución de alimentos

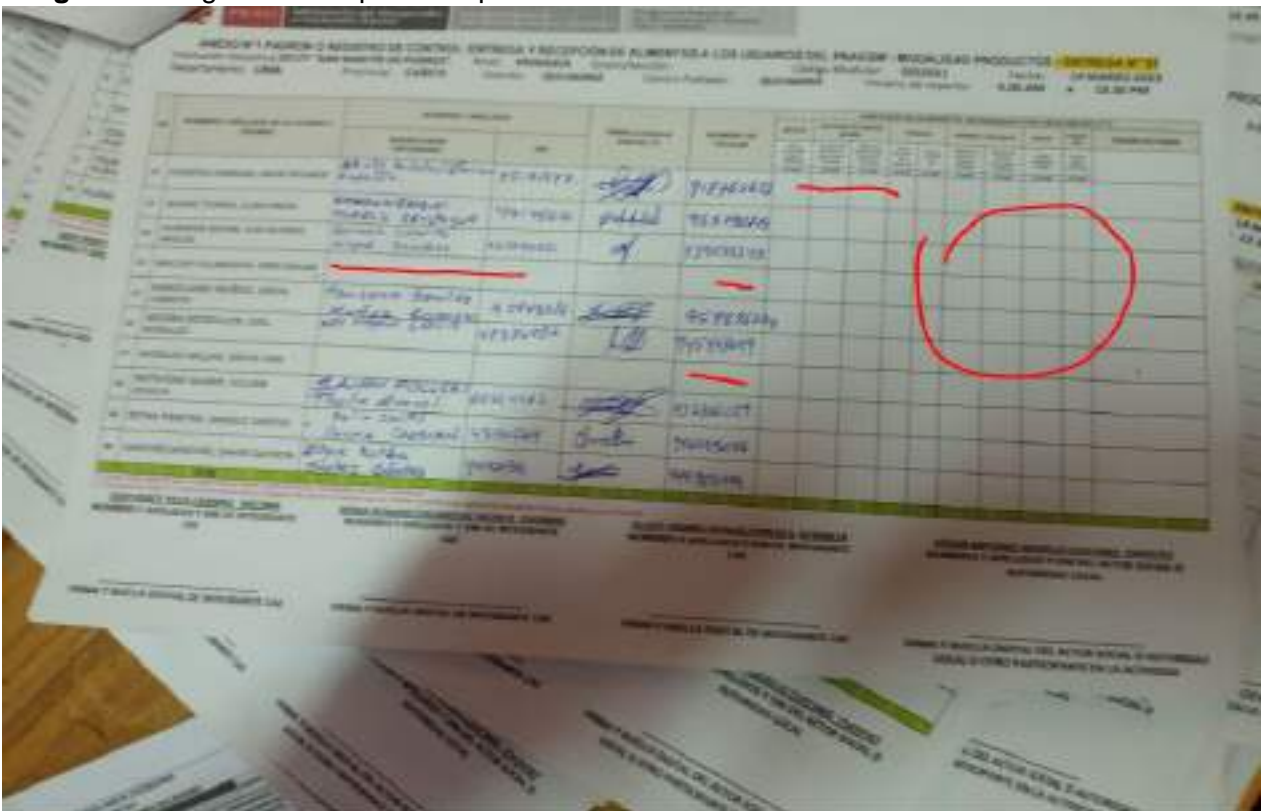

COMITÉ DE TRANSPARENCIA Y VIGILANCIA CIUDADANA

Telf. Lima Provincias: 984996604
Telf. Nacional: 984056206

CASO

0069-2023-CTVC/LIP

PROGRAMA SOCIAL:	QALI WARMA	1. FECHA DE REGISTRO:	31/03/2023
I. DATOS DEL INFORMANTE/SOLICITANTE:			
2. APELLIDOS NOMBRES:	MAYTA LAURA MARGARITA	3. NÚMERO-DNI:	80382434
4. ORGANIZACIÓN/INSTITUCIÓN	COMITÉ LOCAL DE TRANSPARENCIA Y VIGILANCIA CIUDADANA – IMPERIAL	5. CARGO:	PRESIDENTA
II. IDENTIFICACIÓN DEL CASO:		6. FECHA DE OCURRENCIA:	31/03/2023
7. DEPARTAMENTO:	LIMA	8. PROVINCIA:	CAÑETE
9. DISTRITO:	IMPERIAL	10. CPP/DIRECCIÓN:	AV. JOSEFINA RAMOS MZL, LOTE 17,18
11. PROCESO OBJETO DE VIGILANCIA/VEEDURÍA	PRESTACIÓN DEL SERVICIO ALIMENTARIO	12. ¿DONDE SE APLICÓ LA FICHA DE VEEDURÍA?	0599480-IEI-NUUESTRA SEÑORA DE FATIMA N° 487
13. CANTIDAD DE AFECTADOS	134	14. CANTIDAD DE PUNTOS CRÍTICOS	2
III. DESCRIPCIÓN DE LOS HECHOS (ANÁLISIS y PRECISIONES):			

En el marco de la Campaña de Vigilancia a la prestación de servicios del Programa Nacional de Alimentación Escolar de Qali Warma se realizó las acciones de vigilancia, evidenciándose los siguientes puntos críticos:

1. PROGRAMA NO BRINDA CAPACITACION/ASISTENCIA TECNICA A MIEMBRO DEL CAE

La Directora informa que, hasta la presente fecha, algunos integrantes del CAE no han recibido capacitación en relación a los procesos del servicio alimentario (prácticas de alimentación saludable, buenas prácticas de almacenamiento de alimentos, buenas prácticas de manipulación de alimentos, buenas prácticas de higiene de alimentos, etapas de prestación del servicio alimentario, manejo de residuos orgánicos) correspondientes al año en curso. Lo descrito estaría incumpliendo la RDE D000201-2021-MIDIS/PNAEQW-DE "Protocolo de fortalecimiento de capacidades a los actores vinculados a la prestación del servicio alimentario del Programa Nacional de Alimentación Escolar Qali Warma" VIII 8.1 "El PNAEQW, realiza el fortalecimiento de capacidades a (...) y actores vinculados en la prestación del servicio alimentario..." y en el numeral 8.1.4 "El PNAEQW, desarrolla

2. CAE NO TIENE ACTUALIZADO EL CONTROL DE ENTRADAS Y SALIDAS DE PRODUCTOS (KARDEX DE ALMACEN)

Durante la vigilancia en la institución educativa, se constató la ausencia del formato de control de entrada y salida de alimentos en el almacén (kardex) en la documentación de la institución. La directora manifestó que posteriormente se regularizaría.

Lo descrito estaría incumpliendo la RDE D000187-2023-MIDIS-PNAEQW-DE, numeral 5.1.2.2, ítem ii. "(...) Registrar diariamente el ingreso y salida de alimentos en el kardex, instrumento que permite hacer el inventario periódico de los alimentos para verificar su existencia." E ítem iii. "Archivar y custodiar el kardex, el cual debe estar disponible en la IE en caso lo requiera el PNAEQW o para las acciones de veeduría de verificación posterior."

IV. SUGERENCIAS / RECOMENDACIONES:

En el marco de la realización de las acciones para el cumplimiento adecuado del proceso de Gestión del Servicio Alimentario que se brinda a los niños(as), y en observancia a los lineamientos técnicos que el Programa Qali Warma establece en cogestión con la comunidad, se sugiere lo siguiente:

- Desarrollar capacitaciones y garantizar que todos los miembros del CAE participen esto con la finalidad de cumplir la estrategia de COGESTIÓN.

- Implementar el KARDEX en la IE

Verificar el caso a la brevedad e informar sobre las estrategias implementadas por PNAEQW que garantice el adecuado y oportuno servicio alimentario.

V. ANEXOS: (Total de páginas/folios: 05)

- Copia Ficha de Vigilancia CÓDIGO V-053-2023-LIP-Q (03 folios)



Vladimir I. GONZALES PACHECO
Responsable Regional Lima Provincias
COMITÉ DE TRANSPARENCIA Y VIGILANCIA CIUDADANA

COMITÉ DE TRANSPARENCIA Y VIGILANCIA CIUDADANA
SEDE REGIONAL LIMA PROVINCIAS
VIGILANCIA AL SERVICIO ALIMENTARIO DEL PROGRAMA QALIWARMA

Teléfono Regional:	984996604	FICHA DE VIGILANCIA		CODIGO N°	V-053-2013-118-0			
Teléfono Nacional:	984056206	MODALIDAD PRODUCTOS-CONSUMO EN EL HOGAR						
OBJETIVO: VERIFICAR EL AVANCE EN EL CUMPLIMIENTO DE LOS OBJETIVOS DEL SERVICIO ALIMENTARIO DEL PROGRAMA QALIWARMA, ASÍ COMO LA TRANSPARENCIA Y NEUTRALIDAD EN SU EJECUCIÓN								
INDICACIONES: El Veedor/Vigilante del Comité Local de Transparencia y Vigilancia Ciudadana aplicará esta Ficha de Vigilancia en una IE con programación regular y cuenta con proveedor que ya firmó contrato con el Programa Qali Warma. El Veedor/Vigilante se presentará ante el representante del CAE: le explicará el objetivo de la vigilancia e iniciará la aplicación de la Ficha en la IE.								
En toda la Ficha tomar en cuenta esta LEYENDA: → NV=No verificado NS/NR=No sabe, no responde NA=No aplica								
		<input checked="" type="checkbox"/> (a) FICHA se aplica DENTRO DE CAMPAÑA	<input type="checkbox"/> (b) FICHA se aplica FUERA DE CAMPAÑA					
		<input checked="" type="checkbox"/> (a) Vigilancia Presencial	<input type="checkbox"/> (b) Vigilancia NO Presencial					
1	FECHA INICIAL de la Vigilancia:	31 / 03 / 2013	2	HORA INICIAL de la Vigilancia:	9 : 30			
I. DATOS GENERALES DE LA INSTITUCIÓN EDUCATIVA (IE):								
3	CODIGO MODULAR de la IE:	039 94 80	4	NOMBRE de la IE:	IE N° 487 Nuestra Señora de la Inmaculada			
5	DEPARTAMENTO:	Lima	6	PROVINCIA:	Cañete			
7	DISTRITO:	Imperial	8	CCPP/Barrio/Dirección del Usuario :	Josquina Ramos m 92, lote 17, 18			
9	TURNO de la IE:	<input checked="" type="checkbox"/> (a) Mañana (b) Tarde (c) Mañana y Tarde	10	NIVEL de la IE:	<input checked="" type="checkbox"/> (a) Inicial (b) Primaria (c) Secundaria			
11	NOMBRE y APELLIDOS del Director de la IE:	Cardenas Duran Juanu Doris	12	TIPO de SERVICIO que se brinda en la IE:	<input checked="" type="checkbox"/> (a) Desayuno (b) Desayuno+Almuerzo (c) Desayuno+Almuerzo+Cena			
13	N° de ENTREGA a vigilar:	10 entrega	14	PERIODO de ATENCIÓN de esta entrega:	Del: 31 / 03 / 2013 al: 14 / 04 / 13			
15	N° de ESTUDIANTES previstos según contrato:	134	16	N° de ESTUDIANTES matriculada en nomina IE:	134			
17	FECHA de INICIO de clases en IE según UGEL:	20 / 03 / 2013	18	MODALIDAD del RETORNO a clases en la IE:	<input checked="" type="checkbox"/> (a) Presencial (b) Semipresencial (c) Remota			
19	IDIOMA predominante que usan en la IE:	<input checked="" type="checkbox"/> (a) Español (b) Quechua (c) Aymara (d) Ashaninka (e) Awajún (f) Otro, describa:						
II. DATOS GENERALES DEL INFORMANTE DE APOYO:								
20	¿Quién es el Informante?	<input checked="" type="checkbox"/> (a) Miembro del CAE (b) Padre/Madre/Apoderado (c) Autoridad Local						
21	N° DNI del Informante:	1534 8073	22	Apellidos y nombres del Informante:	Cardenas Duran Juanu Doris			
23	Teléfono/celular del Informante:	961405702	24	Correo Electrónico del Informante:	-			
III. DESARROLLO DE LAS CAPACITACIONES Y ASISTENCIA TÉCNICA PARA MIEMBROS DEL CAE								
25	¿El CAE está conformado y/o actualizado?	<input checked="" type="checkbox"/> SI <input type="checkbox"/> NO <input type="checkbox"/> NV						
26	¿El CAE recibió capacitaciones/asistencia técnica del Monitor de Gestión Local del program	<input checked="" type="checkbox"/> SI <input checked="" type="checkbox"/> NO <input type="checkbox"/> NV	Si marca NO o NV, pase a la pregunta 32 y siguientes <i>no todos los miembros del cae por capacitación</i>					
27	¿Qué temas se trataron durante las capacitaciones/asistencia técnica al CAE? <i>(puede marcar más de una alternativa)</i>	<input type="checkbox"/> (a) Prácticas de alimentación saludable <input type="checkbox"/> (b) Buenas prácticas de almacenamiento de alim <input type="checkbox"/> (c) Buenas prácticas de manipulación de aliment <input type="checkbox"/> (d) Buenas prácticas de higiene de aliment <input type="checkbox"/> (e) Etapas de la prestación del servicio alimentario <input type="checkbox"/> (f) Manejo de residuos sólidos <input type="checkbox"/> (g) Funciones del CAE <input type="checkbox"/> (h) Otro Especifique: <input type="checkbox"/> (i)						
28	¿El Monitor de Gestión Local utilizó materiales educativos/didácticos, durante las capacitación y asistencia técnica al CAE?		Siempre	Casi siem	A veces	Nunca	NV	NA
29	¿El Monitor de Gestión Local usó el idioma predominante durante las capacitaciones y asistencia técnica al CAE?		Siempre	Casi siem	A veces	Nunca	NV	NA
30	¿El Monitor de Gestión Local brindó de manera comprensible/clara las capacitaciones y asistencia técnica al CAE?		Siempre	Casi siem	A veces	Nunca	NV	NA
31	¿El Monitor de Gestión Local brindó un trato amable y respetuoso al CAE durante las capacitaciones y asistencia técnica?		Siempre	Casi siem	A veces	Nunca	NV	NA
IV. ETAPAS DE LA PRESTACIÓN DEL SERVICIO ALIMENTARIO Y CUMPLIMIENTO DEL APORTE NUTRICIONAL, LAS BPAL Y LAS BPM								
A) SOBRE RECEPCIÓN DE ALIMENTOS EN LA IE								
32	¿Proveedor cumple con la entrega de alimentos a la IE, correspondiente a esta entrega/periodo de atención?	(Si marca NO o NV, pase a la preguntas 41)	<input checked="" type="checkbox"/> SI	<input type="checkbox"/> NO	<input type="checkbox"/> NV	<input type="checkbox"/> NA		
33	¿Proveedor cumple con la entrega de alimentos de acuerdo al plazo establecido en el cronograma según contrato?		<input checked="" type="checkbox"/> SI	<input type="checkbox"/> NO	<input type="checkbox"/> NV	<input type="checkbox"/> NA		
33.1	Precise la fecha de entrega por parte del Proveedor	05 / 03 / 2013						
34	¿Proveedor que entrega los alimentos usa indumentaria limpia y completa (mandil, tapaboca/mascarilla y cubre cabello)?		<input checked="" type="checkbox"/> SI	<input type="checkbox"/> NO	<input type="checkbox"/> NV	<input type="checkbox"/> NA		
35	¿El CAE cuenta con acta de entrega/recepción de alimentos correspondiente a esta entrega/periodo de atención?	(Solicitar copia de ACTA / Verificar en Plataforma)	<input checked="" type="checkbox"/> SI	<input type="checkbox"/> NO	<input type="checkbox"/> NV	<input type="checkbox"/> NA		
35.1	Precisar el número de usuarios/as atendidos según acta de entrega/recepción	134	(Verificar este dato en ACTA de entrega/recepción)					

COMITÉ DE TRANSPARENCIA Y VIGILANCIA CIUDADANA
SEDE REGIONAL LIMA PROVINCIAS
VIGILANCIA AL SERVICIO ALIMENTARIO DEL PROGRAMA QALIWARMA

Teléfono Regional:	984996604	FICHA DE VIGILANCIA	
Teléfono Nacional:	984056206	MODALIDAD PRODUCTOS-CONSUMO EN EL HOGAR	CODIGO N° _____

36	¿Proveedor cumple con la entrega de los alimentos conforme a lo establecido en acta de entrega/recepción (Cantidad completa, Marca, Presentación, Volumen, Lote)?	<input checked="" type="checkbox"/>	NO	NV	NA
37	¿Proveedor cumple con la entrega de alimentos con registro sanitario?	<input checked="" type="checkbox"/>	NO	NV	NA
38	¿Proveedor cumple con la entrega de alimentos en buen estado (sin adulteración, sin abolladuras, sin fecha vencida)?	<input checked="" type="checkbox"/>	NO	NV	NA
39	¿El número de alumnos atendidos que figura en el acta de entrega/recepción es igual al número de alumnos matriculados? (Si marca Si, pase a la pregunta 40)	<input checked="" type="checkbox"/>	NO	NV	NA
39.1	Si marca "NO" ¿La diferencia encontrada entre número de alumnos atendidos y matriculados fue reportado al programa, por el CAE?	<input checked="" type="checkbox"/>	NO	NV	NA
40	¿El CAE verifica y firma el acta de entrega/recepción de alimentos en señal de conformidad?	<input checked="" type="checkbox"/>	NO	NV	NA
B) SOBRE EL ALMACENAMIENTO DE ALIMENTOS EN LA IE					
41	¿La IE cuenta con un lugar de almacenamiento para guardar los alimentos de Qali Warma?	<input checked="" type="checkbox"/>	NO	NV	NA
42	¿Lugar de almacenamiento de alimentos está lejos de foco de contaminación como rellenos sanitarios o humedales, establos, cementerios?	<input checked="" type="checkbox"/>	NO	NV	NA
43	¿Lugar de almacenamiento de alimentos está protegido contra ingreso de animales e insectos?	<input checked="" type="checkbox"/>	NO	NV	NA
44	¿Lugar de almacenamiento de alimentos se encuentra limpio, ventilado y ordenado?	<input checked="" type="checkbox"/>	NO	NV	NA
45	¿Los alimentos se encuentran almacenados dentro de la IE?	<input checked="" type="checkbox"/>	NO	NV	NA
46	¿Persona a cargo del almacén de alimentos usa indumentaria limpia y completa (mandil, tapaboca/mascarilla y cubre cabello)?	<input checked="" type="checkbox"/>	NO	NV	NA
47	¿Almacén de la IE contiene alimentos en buen estado (sin adulteración, sin abolladuras, libre de infestación)	<input checked="" type="checkbox"/>	NO	NV	NA
48	¿Los productos/alimentos en el almacén tienen registro sanitario?	<input checked="" type="checkbox"/>	NO	NV	NA
49	¿Los productos/alimentos en el almacén tienen fecha de vencimiento vigente (mínima: 30 días)?	<input checked="" type="checkbox"/>	NO	NV	NA
50	¿Alimentos en el almacén son colocados sobre mesas, parihuelas/armazon, estantes, tarimas?	<input checked="" type="checkbox"/>	NO	NV	NA
51	¿Existe un control de entradas y salidas de productos actualizado (Control Kardex)?	<input checked="" type="checkbox"/>	NO	NV	NA
52	¿El CAE gestiona y verifica el funcionamiento del almacén en la IE?	<input checked="" type="checkbox"/>	NO	NV	NA
C) SOBRE LA DISTRIBUCIÓN DE ALIMENTOS A PADRES/MADRES/APODERADOS PARA CONSUMO EN EL HOGAR					
53	¿El CAE ha distribuido los alimentos a los padres/apoderados de los alumnos matriculados, correspondiente a esta entrega/periodo de atención? (Si marca NO o NV, pase a la Pregunta 65)	<input checked="" type="checkbox"/>	NO	NV	NA
53.1	Si marca "SI", precisar la fecha de distribución de los alimentos 10 / 03 / 2011				
54	¿La distribución de alimentos se realiza dentro de la IE?	<input checked="" type="checkbox"/>	NO	NV	NA
55	¿Se cumple el cronograma y horario de distribución de alimentos para los alumnos matriculados?	<input checked="" type="checkbox"/>	NO	NV	NA
56	¿Se distribuye la cantidad completa de alimentos que le corresponde a cada alumno matriculado?	<input checked="" type="checkbox"/>	NO	NV	NA
57	¿Se distribuye los alimentos en buen estado (sin adulteración, sin abolladura, libre de infestación, sin fecha vencida)?	<input checked="" type="checkbox"/>	NO	NV	NA
58	¿Se habilita en la IE un lugar limpio, ventilado y ordenado para la distribución de alimentos?	<input checked="" type="checkbox"/>	NO	NV	NA
59	¿La persona que distribuye los alimentos usa indumentaria limpia y completa (mandil, tapaboca/mascarilla y cubre cabello)?	<input checked="" type="checkbox"/>	NO	NV	NA
60	¿La división de los alimentos y armado de canastas se realiza con cuidado para evitar la contaminación?	<input checked="" type="checkbox"/>	NO	NV	NA
61	¿Se registra y se guarda en el almacén los saldos de alimentos que quedan al finalizar el proceso de distribución?	<input checked="" type="checkbox"/>	NO	NV	NA
62	¿Se solicita cuota para gastos en la entrega de alimentos?	<input checked="" type="checkbox"/>	NO	NV	NA
63	¿El CAE lleva el control y registra la cantidad de usuarios atendidos, así como de cada producto entregado?	<input checked="" type="checkbox"/>	NO	NV	NA
64	¿El CAE verifica y firma el acta al finalizar la distribución de alimentos en la IE?	<input checked="" type="checkbox"/>	NO	NV	NA
V. SOBRE LA TRANSPARENCIA Y NEUTRALIDAD EN LA PRESTACIÓN DEL SERVICIO					
65	TRANSPARENCIA	65.1 ¿Es accesible (fácil de encontrar y obtener) la información que brinda el Miembro del CAE?	<input checked="" type="checkbox"/>	NO	NV
		65.2 ¿Es oportuna (momento apropiado, a tiempo) la información que brinda el Miembro del CAE?	<input checked="" type="checkbox"/>	NO	NV
		65.3 ¿Es comprensible (clara) la información que brinda el Miembro del CAE?	<input checked="" type="checkbox"/>	NO	NV
66	NEUTRALIDAD (Imparcialidad)	66.1 ¿Algún operador del programa y/o miembro del CAE y/o servidor público pidió apoyar/votar a favor de algún candidato a cambio de brindar alimentos del Programa Qali Warma?	<input checked="" type="checkbox"/>	NO	NV
		66.2 ¿Algún operador del programa y/o miembro del CAE y/o servidor público pidió asistir a reunión/mitin de algún candidato a cambio de brindar alimentos del Programa Qali Warma?	<input checked="" type="checkbox"/>	NO	NV
		66.3 ¿Algún operador del programa y/o miembro del CAE y/o servidor público pidió asistir a reunión/mitin de algún candidato a cambio de brindar alimentos del Programa Qali Warma?	<input checked="" type="checkbox"/>	NO	NV

**COMITÉ DE TRANSPARENCIA Y VIGILANCIA CIUDADANA
SEDE REGIONAL LIMA PROVINCIAS
VIGILANCIA AL SERVICIO ALIMENTARIO DEL PROGRAMA QALIWARMA**

Teléfono Regional:	984996604	FICHA DE VIGILANCIA		CODIGO N°	
Teléfono Nacional:	984056206	MODALIDAD PRODUCTOS-CONSUMO EN EL HOGAR			
67	OBSERVACIONES (o dificultades)				
68	RECOMENDACIONES				
69	FECHA FINAL de la entrevista:	31.03.2011	70	HORA FINAL de la entrevista:	10:35 am
DATOS DEL INTEGRANTE DEL CAE o PADRE/APOCRADO o AUTORIDAD QUE COLABORA CON BRINDAR INFORMACIÓN COMPLEMENTARIA DURANTE LA APLICACIÓN DE LA FICHA DE VIGILANCIA		DATOS DEL VEEDOR - MIEMBRO VOLUNTARIO DEL COMITÉ LOCAL DE TRANSPARENCIA Y VIGILANCIA CIUDADANA QUE APLICA LA FICHA DE VIGILANCIA EN LA IE		DATOS DEL MIEMBRO DEL EQUIPO TÉCNICO REGIONAL DEL COMITÉ DE TRANSPARENCIA Y VIGILANCIA CIUDADANA QUE MONITOREA Y COLABORA CON EL REGISTRO DE LA INFORMACIÓN	
Firma: <i>[Firma]</i>		Firma: <i>[Firma]</i>		Firma: <i>[Firma]</i>	
DNI:	4154071	DNI:	80282434	DNI:	46328376
Nombres y Apellidos:	IVANA DORA CORDOBA	Nombres y Apellidos:	MARGARITA HAYTA LAURA	Nombres y Apellidos:	ANITA ELIZABETH PALOMINO
Cargo:	Directora	Cargo:	Presidenta	Cargo:	Asesora
Correo electrónico:	ivana.cordova@hlm.com	Correo electrónico:		Correo electrónico:	anita.palomino@regionlima.gob.pe
Teléfono:	984996604	Teléfono:	985022497	Teléfono:	970 818 251

NO envia programación de capacitaciones al CAE