COMITÉ DE TRANSPARENCIA Y VIGILANCIA CIUDADANA
SEDE REGIONAL HUANUCO

"Decenio de la Igualdad de Oportunidades para Mujeres y Hombres"
"Año del Fortalecimiento de la Soberanía Nacional"

Huánuco, 28 de abril de 2022

OFICIO N° 043-2022-CTVC/HUANUCO

Sr.:
HECTOR DAVIS GALIANO CERNA
Jefe de la Unidad Territorial
Programa Nacional de Alimentación Escolar Qali Warma.
Huánuco

Asunto: Se ALERTA uno (01) CASO.

De mi mayor consideración:

Es grato dirigirme a Usted para hacerle llegar un cordial saludo a nombre de los miembros del Comité de Transparencia y Vigilancia Ciudadana (en adelante, el Comité), en especial de su presidente, Monseñor Luís Bambarén Gastelumendi. Al mismo tiempo manifestarle que el Comité tiene como función principal vigilar los avances en el cumplimiento de los objetivos de los programas sociales del Ministerio de Desarrollo e Inclusión Social; así como velar por la transparencia y neutralidad en la ejecución de sus prestaciones sociales.

En tal sentido, producto de las acciones de veeduría y vigilancia realizadas por los Comités Locales de Transparencia y Vigilancia Ciudadana, adjunto al presente le hago llegar el siguiente CASO[1]:

- **CASO N° 065-2022-CTVC/HUA**

Finalmente, me permito sugerirle que se realice la verificación de este caso y, concluido su procedimiento, le solicito sirva comunicar el resultado de la misma.

A la espera de su pronta atención, quedo de usted.

Atentamente,

JUAN JOSE PARDAVE TREJO
Responsable Regional

[1] Para efectos de la atención del CASO alertado, el Comité entiende que un **Caso Resuelto** es aquel que el Programa le ha comunicado - por escrito -, manifestando:

1) Una conclusión sobre el CASO Alertado; precisando si tiene la **Condición** de: **FUNDADO** o **INFUNDADO**.
2) Si el CASO es **FUNDADO**, es necesario precisar la acción correctiva inmediata implementada que da solución al CASO; o la medida correctiva mediata a implementar y el plazo previsto para la solución del CASO. Se debe adjuntar documentos que demuestran la acción correctiva.
3) Si el CASO es **INFUNDADO**, es necesario precisar las razones en las cuales se sustenta esta decisión, citando normas o documentos que así lo demuestren.
4) Si el CASO **corresponde a dos o más puntos críticos y/o a dos o más personas**, es necesario individualizar la condición y proceder a dar solución por cada uno de ellos, de acuerdo a los numerales 2 ó 3, según corresponda. De lo contrario, si quedara al menos uno de ellos sin solución, entonces se considera como **CASO PARCIALMENTE RESUELTO**.

El Comité publica en su página web todos los casos alertados al programa, así como las respuestas recibidas.

COMITÉ DE TRANSPARENCIA Y VIGILANCIA CIUDADANA

Teléfono de Huánuco 942161082 **Teléfono Nacional: 942160511**	**CASO**	**N° 065-2022-CTVC/HUA**

PROGRAMA SOCIAL:	**QALI WARMA**	**1. FECHA DE REGISTRO:**	**30/03/2022**

I. DATOS DEL INFORMANTE / SOLICITANTE / VEEDOR:			
2. APELLIDOS NOMBRES:	**MACHUCA MUÑOZ GUALBERTO GREGORIO**	**3. NÚMERO-DNI:**	19188462
4.ORGANIZACIÓN/ INSTITUCIÓN	COMITÉ LOCAL DE TRANSPARENCIA Y VIGILANCIA CIUDADANA DEL DISTRITO DE YUYAPICHIS	**5. CARGO:**	PRESIDENTE

II. IDENTIFICACIÓN DEL CASO: LUGAR DE OCURRENCIA, PROCESO VIGILADO/VERIFICADO		**6. FECHA DE OCURRENCIA:**	**30/03/2022**
7. DEPARTAMENTO:	HUANUCO	**8. PROVINCIA:**	PUERTO INCA
9. DISTRITO:	YUYAPICHIS	**10. CCPP/DIRECCIÓN:**	YUYAPICHIS
11. PROCESO OBJETO DE VIGILANCIA/VEEDURÍA	PRESTACION DEL SERVICIO ALIMENTARIO	**12. ¿DÓNDE SE APLICÓ LA FICHA DE VEEDURÍA?**	0673038-IEI-113
13. CANTIDAD DE AFECTADOS:	90	**14. CANTIDAD DE PUNTOS CRÍTICOS:**	02 Puntos Críticos

III. DESCRIPCIÓN DE LOS HECHOS (ANÁLISIS Y PRECISIONES):

El 30/03/2022, durante las acciones de Veeduría/Vigilancia al servicio alimentario del programa Qali Warma, el Sr. Gualberto Gregorio Machuca Muñoz Presidente del Comité Local de Transparencia y Vigilancia Ciudadana del distrito de Yuyapichis, realizó la veeduría en la I.E **113**, con código Modular N**° 0673038**, correspondiente a la primera distribución y entrega de los productos/alimentos, registrando la información en la Ficha de vigilancia N° V-135-2022-HUA-Q, con los siguientes puntos críticos:

1. **EL NUMERO DE ALUMNOS ATENDIDOS QUE FIGURA EN EL ACTA DE ENTREGA/RECEPCION NO ES IGUAL AL NUMERO DE ALUMNOS MATRICULADOS**.- En entrevista sostenida con el Presidente del CAE manifestó que, actualmente cuenta con 90 alumnos matriculados (Según nómina de matrícula 2022); sin embargo en el Acta de Entrega y Recepción de Productos se evidencia que el programa viene atendiendo a 88 estudiantes, notándose un déficit de 02 raciones en la primera entrega de alimentos. Cabe indicar que, la directora manifestó que, aún siguen en proceso de matrícula. Situación que estaría afectando la **RDE N° 145-2021-MIDIS/PNAEQW**, sobre el Protocolo para la Prestación del Servicio Alimentario por los Actores Vinculados a las Instituciones Educativas Públicas Atendidas por el Programa Nacional de Alimentación Escolar Qali Warma, en el Anexo N° 09, en el numeral 9.3.3.5 Modalidad Productos inciso ii) que a la letra dice*: "El número de paquetes de productos son calculados de acuerdo al total de usuarias registradas y usuarios registrados en el "Acta de entrega y Recepción de Alimentos". Sin embargo, en el caso que el número de usuarias y usuarios haya variado la distribución se realiza de acuerdo a la cantidad de escolares matriculados".*

2. **NO SE DISTRIBUYE LA CANTIDAD COMPLETA DE ALIMENTOS QUE LE CORRESPONDE A CADA ALUMNO MATRICULADO.-** La Directora refiere también que, debido a que la cantidad de alumnos matriculados no es igual a la cantidad de alumnos atendidos por el programa, no se distribuye la cantidad completa de alimentos que le corresponde a cada alumno por lo que se realiza la distribución de los alimentos equitativamente entre todos los estudiantes. Sin embargo esta situación estaría afectando la **RDE D000222-2020-MIDIS/PNAEQW-DE,** Protocolo para la Planificación del Menú Escolar del Programa Nacional de Alimentación Escolar Qali Warma, en el numeral 8.7 aporte nutricional de los desayunos, almuerzos y cenas del PNAEQW, no se estaría cumpliendo con la cantidad especificada "aporte de nutrientes según requerimiento" para el desarrollo óptimo de las actividades educativas.

IV. SUGERENCIAS / RECOMENDACIONES:

1. Se sugiere al programa Social el estricto cumplimiento de la **RDE N° 145-2021-MIDIS/PNAEQW,** sobre el Protocolo para la Prestación del Servicio Alimentario por los Actores Vinculados a las Instituciones Educativas Públicas Atendidas por el Programa Nacional de Alimentación Escolar Qali Warma.
2. Se sugiere al programa Social el estricto cumplimiento de la **RDE D000222-2020-MIDIS/PNAEQW-DE,** Protocolo para la Planificación del Menú Escolar del Programa Nacional de Alimentación Escolar Qali Warma.

3. Se sugiere al Programa Social verificar el caso y se nos pueda informar sobre las acciones que se vienen implementando para la solución de la citada alerta.

V. ANEXOS: (Total de páginas/folios: (04)

1. **Anexo N° 01:** Ficha de Vigilancia N° V-135-2022-HUA-Q **(03 folios).**
2. **Anexo N° 02:** Fotografía del acta de entrega y recepción de productos **(01 folio)**

Fiorela L. Lorenzo Santa Cruz
Responsable de Campo.

COMITÉ DE TRANSPARENCIA Y VIGILANCIA CIUDADANA
SEDE REGIONAL HUANUCO
VIGILANCIA AL SERVICIO ALIMENTARIO DEL PROGRAMA QALIWARMA

Teléfono Regional:	934091606	[redacted]	CODIGO N° V-135-2022-HUA-G
Teléfono Nacional:	942168511	INSTITUCION EDUCATIVA ATENDIDA POR EL PROGRAMA QALI WARMA	

(a) [X] FICHA se aplica DENTRO DE CAMPAÑA	(b) FICHA se aplica FUERA DE CAMPAÑA
(a) [X] Vigilancia Presencial	(b) Vigilancia NO Presencial

1	FECHA INICIAL de la Vigilancia:	30 / 03 / 2022 /	2	HORA INICIAL de la Vigilancia:	12:12

I. DATOS GENERALES DE LA INSTITUCIÓN EDUCATIVA (IE):

3	CODIGO MODULAR de la IE	0675058	4	NOMBRE de la IE	115
5	DEPARTAMENTO:	HUANUCO	6	PROVINCIA:	PUERTO INCA
7	DISTRITO:	YUYAPICHIS	8	CCPP/Barrio/Dirección del Usuario:	YUYAPICHIS
9	TURNO de la IE:	(a) [X] Mañana (b) Tarde (c) Mañana y Tarde	10	NIVEL de la IE:	(a) [X] Inicial (b) Primaria (c) Secundaria
11	NOMBRE y APELLIDOS del Director de la IE:	BIANCA DALILA FIGUEROA BEDOYA	12	TIPO de SERVICIO que se brinda en la IE:	(a) [X] Desayuno (b) Desayuno+Almuerzo (c) Desayuno+Almuerzo+Cena
13	MODALIDAD de atención	(a) [X] Productos (b) Raciones	14	FORMA de entrega:	(a) [X] Crudo (b) Preparado
15	NUMERO de ENTREGA a vigilar:	01	16	PERIODO de ATENCIÓN de esta entrega	Del: 14/05/2022 al: 15/04/2022
17	NUMERO de USUARIOS atendidos (según acta de entrega)	85	18	NÚMERO de ESTUDIANTES matriculados(según nómina IE)	90
19	FECHA de INICIO de clases escolares en la IE:	(a) [X] 14 de marzo (b) 21 de marzo (c) 28 de marzo (d) Otra Fecha: ___/___/___			
20	Modalidad del retorno a clases escolares en la IE:	(a) [X] Modalidad Presencial (b) Modalidad Semipresencial			

II. DATOS GENERALES DEL INFORMANTE:

21	¿Quién es el Informante?	(a) [X] Miembro del CAE (b) Padre/Apoderado (c) Autoridad Local			
22	N° DNI del Informante:	23165784	23	Apellidos y nombres del Informante:	FIGUEROA BEDOYA BIANCA DALILA
24	Teléfono/celular del Informante:	930226362	25	Correo Electrónico del Informante:	bianca1234brandi@hotmail.com

III. CUMPLIMIENTO DE LAS CONDICIONES PARA EL RETORNO A LA PRESENCIALIDAD O SEMIPRESENCIALIDAD

A)	**CONOCIMIENTO SOBRE EL RETORNO A CLASES PRESENCIALES o SEMIPRESENCIALES**										
26	¿Se realizó acciones informativas sobre el retorno a clases escolares en la IIEE?							SI [X]	NO	NV	
27	¿Usted conoce las disposiciones sobre el retorno a clases escolares?							SI [X]	NO	NV	
28	¿Todos los miembros del CAE conocen las disposiciones sobre el retorno a clases escolares?							SI [X]	NO	NV	
29	¿Todos los docentes conocen las disposiciones sobre el retorno a clases escolares?							SI [X]	NO	NV	
30	¿Todos los padres/madres de familia conocen las disposiciones sobre el retorno a clases escolares?							SI [X]	NO	NV	
31	¿Todos los estudiantes conocen las disposiciones sobre el retorno a clases escolares?							SI [X]	NO	NV	
B)	**SITUACIÓN DE MEJORA DE LA INFRAESTRUCTURA DE LA IIEE-PARA EL RETORNO A CLASES 2022**										
32	La IIEE ¿Cuenta con instalaciones de agua?	SI [X]	NO	NV	→	32	¿Las instalaciones de agua de la IIEE están en buen estado?	SI [X]	NO	NV	NA
33	La IIEE ¿Cuenta con instalaciones de desagüe?	SI [X]	NO	NV	→	33	¿Las instalaciones de desagüe de la IIEE están en buen estado?	SI [X]	NO	NV	NA
34	La IIEE ¿Cuenta con instalaciones eléctricas?	SI [X]	NO	NV	→	34	¿Las instalaciones eléctricas de la IIEE están en buen estado?	SI [X]	NO	NV	NA
35	La IIEE ¿Cuenta con conetividad-internet?	SI	NO [X]	NV	→	36	¿Las conectividad-internet de la IIEE están en buen estado?	SI	NO	NV	NA [X]
35	La IIEE ¿Cuenta con todas las puertas y ventanas instaladas?	SI [X]	NO	NV	→	35	¿Las puertas y ventanas de la IIEE están en buen estado?	SI [X]	NO	NV	NA
36	La IIEE ¿Cuenta con almacen para guardar los productos de Qali Warma?	SI [X]	NO	NV	→	36	¿El almacen de la IIEE para guardar productos de Qali Warma está en buen estado	SI [X]	NO	NV	NA
C)	**SITUACIÓN DE LA VACUNACIÓN EN LA IIEE**										
37	¿Usted ha recibido las 3 dosis de vacuna contra COVID19?							SI [X]	NO	NV	
38	¿Todos los docentes recibieron 3 dosis de vacuna contra COVID19?							SI [X]	NO	NV	
39	¿Todos los miembros del CAE recibieron 3 dosis de vacuna contra COVID19?							SI [X]	NO	NV	
40	¿Todos los padres/madres de familia recibieron 3 dosis de vacuna contra COVID19?							SI	NO [X]	NV	
41	¿Todos los estudiantes recibieron 2 dosis de vacuna contra el COVID19?							SI	NO [X]	NV	
D)	**CONOCIMIENTO DE PROTOCOLOS DE PREVENCIÓN CONTRA EL COVID19 EN LA IIEE**										
42	¿Se realizó acciones informativas sobre el protocolo de prevención de COVID19 en la IIEE?							SI [X]	NO	NV	
43	¿Usted conoce el protocolo a seguir si se presenta un caso de COVID19 en la IIEE?							SI [X]	NO	NV	
44	¿Todos los miembros del CAE conocen el protocolo a seguir si se presenta un caso de COVID19 en la IIEE?							SI [X]	NO	NV	
45	¿Todos los docentes conocen el protocolo a seguir si se presenta un caso de COVID19 en la IIEE?							SI [X]	NO	NV	
46	¿Todos los padres/madres de familia conocen el protocolo a seguir si se presenta un caso de COVID19 en la IIEE?							SI [X]	NO	NV	
47	¿Todos los estudiantes conocen el protocolo a seguir si se presenta un caso de COVID19 en la IIEE?							SI [X]	NO	NV	
48	¿Se ha organizado los espacios de acuerdo al aforo máximo en la IIEE?							SI [X]	NO	NV	
E)	**SITUACIÓN DE LA ASIGNACIÓN DE DIRECTORES Y DOCENTES EN LA IIEE**										
49	¿Está asignada la plaza de Director en la IIEE?							SI [X]	NO	NV	
50	¿Están asignadas todas las plazas de docentes en la IIEE?							SI [X]	NO	NV	

IV. DESARROLLO DE LAS CAPACITACIONES Y ASISTENCIA TÉCNICA PARA MIEMBROS DEL CAE

51	¿El CAE está conformado y/o actualizado?	SI [X]	NO	NV
52	¿El CAE recibió capacitación/asistencia técnica sobre sus **(en cualquiera de sus modalidades)**	SI	NO [X]	NV

COMITÉ DE TRANSPARENCIA Y VIGILANCIA CIUDADANA
SEDE REGIONAL HUANUCO
VIGILANCIA AL SERVICIO ALIMENTARIO DEL PROGRAMA QALIWARMA

Teléfono Regional:	934001696	[redacted]	CODIGO N° V-135-2022-Hua-Q
Teléfono Nacional:	942160511	INSTITUCION EDUCATIVA ATENDIDA POR EL PROGRAMA QALI WARMA	

V. PRESTACIÓN DEL SERVICIO ALIMENTARIO

A)	**CUMPLIMIENTO DE LA ENTREGA/RECEPCIÓN DE PRODUCTOS/ALIMENTOS.**				
53	¿Proveedor cumple con la entrega de alimentos/productos a la IIEE?	SI	NO	NV	NA
53.1	¿Proveedor cumple con la entrega de alimentos/productos de acuerdo a plazo establecido en el cronograma según contrato?	SI	NO	NV	NA
53.2	**Fecha de entrega por parte del Prove** 01/03/2023				
54	¿El CAE cuenta con acta de entrega/recepción de alimentos/productos correspondiente a esta entrega? ***(Solicitar el ACTA y sacar una Copia/Fotografía)***	SI	NO	NV	NA
55	¿Proveedor cumple criterios para el transporte de alimentos (higiénico sanitarias adecuada de vehículo y acondicionado para proteger los alimentos)?	SI	NO	NV	NA
56	¿Proveedor cumple con la entrega de los alimentos/productos conforme a lo establecido en Acta de Entrega (Cantidad completa, Marca, Presentación, Volumen, Lo	SI	NO	NV	NA
57	¿Proveedor cumple con la entrega de alimentos/productos en buen estado (sin adulteración-sin abolladuras-con fecha de vencimiento vigente)?	SI	NO	NV	NA
58	¿El número de alumnos atendidos que figura en el acta de entrega/recepción es igual al número de alumnos matriculados?	SI	NO	NV	NA
	58.1 Si la respuesta es NO ¿La diferencia encontrada entre número de alumnos atendidos y matriculados por el miembro del CAE fue reportado al programa?	SI	NO	NV	NA
B)	**CUMPLIMIENTO DE LAS BUENAS PRACTICAS DE ALMACENAMIENTO**				
59	¿Los alimentos se encuentran almacenados dentro de la IE?	SI	NO	NV	NA
60	¿Lugar de almacenamiento de alimentos es exclusivo para este fin?	SI	NO	NV	
61	¿Se almacena alimentos del nivel inicial y primaria en ambientes diferentes (cada nivel tiene su propio almacén)?	SI	NO	NV	NA
62	¿Lugar de almacenamiento de alimentos se encuentra limpio/ordenado?	SI	NO	NV	
63	¿Almacén de la IE contiene alimentos en buen estado (sin adulteración-sin abolladuras-fecha de vencimiento vigente)	SI	NO	NV	NA
64	¿Almacén de la IE está protegido contra ingreso de animales e insectos para guardar los alimentos del servicio alimentario?	SI	NO	NV	
65	¿Alimentos en el almacén son colocados sobre mesas, parihuelas(armazon), estantes. tarimas?	SI	NO	NV	NA
66	¿Existe un control de entradas y salidas de productos actualizado (Control Kardex)?	SI	NO	NV	NA
C)	**CUMPLIMIENTO DE LA DISTRIBUCIÓN DE ALIMENTOS A PADRES/MADRES/APODERADOS PARA PREPARAR EN LA CASA**				
67	¿El CAE ha distribuido los alimentos a los padres/madres/apoderados de los alumnos matriculados, correspondiente a **esta entrega**?	SI	NO	NV	NA
68	***Si marca "SI"***, precisar la FECHA de distribución de alimentos a los padres/madres/apoderados, correspondiente a **esta entrega**: 04/03/2023				
69	¿Se distribuye la cantidad completa de alimentos que le corresponde a cada alumno matriculado?	SI	NO	NV	NA
70	¿Se publica, en un lugar visible de la IE y/o espacios de publicación virtual la lista y cantidad de los alimentos que debe recibir cada alumno matriculado?	SI	NO	NV	NA
71	¿Se publica, en un lugar visible de la IE y/o espacios de publicación virtual el cronograma y horario de distribución de alimentos para los alumnos matriculados?	SI	NO	NV	NA
72	¿Se cumple el cronograma y horario de distribución de alimentos para los alumnos matriculados?	SI	NO	NV	NA
73	¿Se habilita en la IE un lugar limpio, ventilado y ordenado para la distribución de alimentos?	SI	NO	NV	NA
74	¿Se habilita en la IE mesa y mobiliario limpios y desinfectados para la distribución de alimentos?	SI	NO	NV	NA
75	¿Se habilita en la IE lugares para lavado y desinfección de manos, con agua y jabón?	SI	NO	NV	
76	¿La persona que distribuye los alimentos usa mascarilla y mandil?	SI	NO	NV	NA
77	¿El padre/madre/apoderado usa mascarilla de protección en forma adecuada para recoger los alimentos?	SI	NO	NV	NA
78	¿El padre/madre/apoderado se lava sus manos, con agua y jabón para recoger los alimentos?	SI	NO	NV	NA
79	¿El padre/madre/apoderado mantiene 1 metro de distancia con otras personas al recoger los alimentos?	SI	NO	NV	NA
80	¿El padre/madre/apoderado presenta su carné con vacunas completas contra la COVID19 para recoger los alimentos?	SI	NO	NV	NA
81	¿Se usa registro de control donde el padre/apoderado firma la conformidad de recepción de los alimentos?	SI	NO	NV	NA
82	¿Se suscribe el acta de distribución de alimentos y firman en señal de conformidad, al finalizar el proceso?	SI	NO	NV	NA
83	¿Miembros de CAE están presente durante el proceso de distribución de alimentos en la IE?	SI	NO	NV	NA
84	¿Miembros de CAE que distribuyen los alimentos presenta su carné con vacunas completas contra la COVID19)?	SI	NO	NV	NA
85	¿La distribución de alimentos se realizó en la IE?	SI	NO	NV	NA
86	¿Lugar de distribución de alimentos está libre de animales?	SI	NO	NV	NA
87	¿Se solicita cuota para gastos en la entrega de alimentos?	SI	NO	NV	NA
88	¿Se distribuye los alimentos en buen estado (sin adulteración-sin abolladura-fecha de vencimiento vigente)?	SI	NO	NV	NA
89	¿Se distribuye los alimentos en recipientes o bolsas limpias?	SI	NO	NV	NA
90	¿La manipulación/fraccionamiento de los alimentos se realiza con cuidado para evitar la contaminación?	SI	NO	NV	NA
91	¿Se registra y se guarda en el almacén los saldos de alimentos que quedan al finalizar el proceso de distribución?	SI	NO	NV	NA
92	Otros: Especifique:	SI	NO	NV	NA
D)	**CONSUMO DE LOS ALIMENTOS DE QALI WARMA**				
93	**Consumo de Alimentos en el Hogar**				

El Veedor debe elegir a 05 alumnos que estén cursando al menos el 5to grado de primaria para consultar sobre el desayuno consumido en el hogar

Alumnos elegido	Nivel	Grado	Tomaste desayuno en tu casa			Tu desayuno contenía productos de Qali Warma				Describa los productos de Qali Warma				
Alumno 1:			SI	NO	NS/NR	SI	NO	NS/NR	NA	→			NV	NA
Alumno 2:			SI	NO	NS/NR	SI	NO	NS/NR	NA	→			NV	NA
Alumno 3:			SI	NO	NS/NR	SI	NO	NS/NR	NA	→			NV	NA
Alumno 4:			SI	NO	NS/NR	SI	NO	NS/NR	NA	→			NV	NA
Alumno 5:			SI	NO	NS/NR	SI	NO	NS/NR	NA	→			NV	NA

COMITÉ DE TRANSPARENCIA Y VIGILANCIA CIUDADANA
SEDE REGIONAL HUANUCO
VIGILANCIA AL SERVICIO ALIMENTARIO DEL PROGRAMA QALIWARMA

Teléfono Regional:	934091606	[redacted]	CODIGO N° V-135-2022-HUA-Q
Teléfono Nacional:	942168511	INSTITUCION EDUCATIVA ATENDIDA POR EL PROGRAMA QALI WARMA	

94 Consumo de Alimentos en la IE

El Veedor debe elegir a 05 alumnos que estén cursando al menos el 5to grado de primaria para consultar sobre los alimentos traídos de su casa

Alumnos elegido	Nivel	Grado	Trajiste alimentos de tu casa			Lo que trajiste contenía productos de Qali Warma				Describa los productos de Qali Warma				
Alumno 1:			SI	NO	NS/NR	SI	NO	NS/NR	NA	→			NV	NA
Alumno 2:			SI	NO	NS/NR	SI	NO	NS/NR	NA	→			NV	NA
Alumno 3:			SI	NO	NS/NR	SI	NO	NS/NR	NA	→			NV	NA
Alumno 4:			SI	NO	NS/NR	SI	NO	NS/NR	NA	→			NV	NA
Alumno 5:			SI	NO	NS/NR	SI	NO	NS/NR	NA	→			NV	NA

94.1	¿Dentro de la IE, existe un lugar para el consumo de los alimentos?	SI	NO	NV	NA
94.2	Si la respuesta es SI, diga dónde es ese lugar: (a) Espacio abierto sin techo, sin paredes (b) Aula de clases (c) Comedor (d) Otro:.....				
94.3	¿El lugar de consumo de alimentos está limpio, ventilado y ordenado?	SI	NO	NV	NA
94.4	¿Dentro de la IE, el docente acompaña el consumo de alimentos de los alumnos?	SI	NO	NV	NA
94.5	¿Dentro de la IE, se respeta la distancia física de 01 metro entre alumno y alumno durante el consumo de alimentos?	SI	NO	NV	NA

VI. SUPERVISIÓN Y MONITOREO A LAS IIEE PARA LA PRESTACIÓN DEL SERVICIO ALIMENTARIO

95	¿Ella Monitor de Gestión Local del Programa ha realizado la supervisión en la IE? ***(Si la respuesta es NO, pase a la Pregunta 99)***	SI	NO	NV
96	¿Ella Monitor de Gestión Local acudió a la supervisión de la IE sin portar joyas, sin maquillaje, con uñas cortas, limpias y sin esmalte, cabello recogido y/o corto, afeitado en caso de hombres?	SI	NO	NV
97	¿Ella Monitor de Gestión Local dejó Acta de Supervisión a CAE después de visita a la I.E? ***(Solicitar el ACTA y sacar una Copia/Fotografía)***	SI	NO	NV
98	¿La asistencia técnica brindada por Ella Monitor de Gestión Local a los miembros del CAE es comprensible y clara?	SI	NO	NV

VII. TRANSPARENCIA Y NEUTRALIDAD (NO USO POLITICO DEL PROGRAMA)

99	¿Algún operador/representante del Programa Qali Warma está recibiendo dádivas, dinero, regalos o favores a cambio de la entrega de alimentos?	SI	NO	NV
100	¿Algún miembro del CAE/director/docente de la IIEE está recibiendo dádivas, dinero, regalos o favores a cambio de la entrega de alimentos?	SI	NO	NV
101	¿Algún operador/representante del Programa Qali Warma usa políticamente el Programa durante la entrega de alimentos?	SI	NO	NV
102	¿Algún miembro del CAE/director/docente de la IIEE usa políticamente el Programa durante la entrega de alimentos?	SI	NO	NV

103	**OBSERVACIONES (o dificultades)**
104	**RECOMENDACIONES**

105	**FECHA FINAL de la entrevista:** 30 / 05 / 2022	106	**HORA FINAL de la entrevista:** 12 : 42

DATOS DEL VEEDOR-MIEMBRO VOLUNTARIO DEL COMITÉ LOCAL DE TRANSPARENCIA Y VIGILANCIA CIUDADANA QUE COLABORA CON LA APLICACIÓN DE LA FICHA DE RECOJO DE LA INFORMACIÓN		DATOS DEL MIEMBRO DEL EQUIPO TÉNICO REGIONAL DEL COMITÉ DE TRANSPARENCIA Y VIGILANCIA CIUDADANA QUE COLABORA CON EL MONITOREO Y EL REGISTRO DE LA INFORMACIÓN	
DNI:	19138462	DNI:	43820311
Nombres y Apellidos:	GUALBERTO GREGORIO MACHUCA NUÑEZ	Nombres y Apellidos:	FIORELA LOURDES LORENZO SANTA CRUZ
Cargo:	PRESIDENTE	Cargo:	RESPONSABLE DE CAMPO CTVC
Correo electrónico:		Correo electrónico:	huanuco2ctvcperu@gmail.com
Teléfono:	992714659	Teléfono:	934091606

Anexo N° 02: Fotografía del acta de entrega y recepción de productos

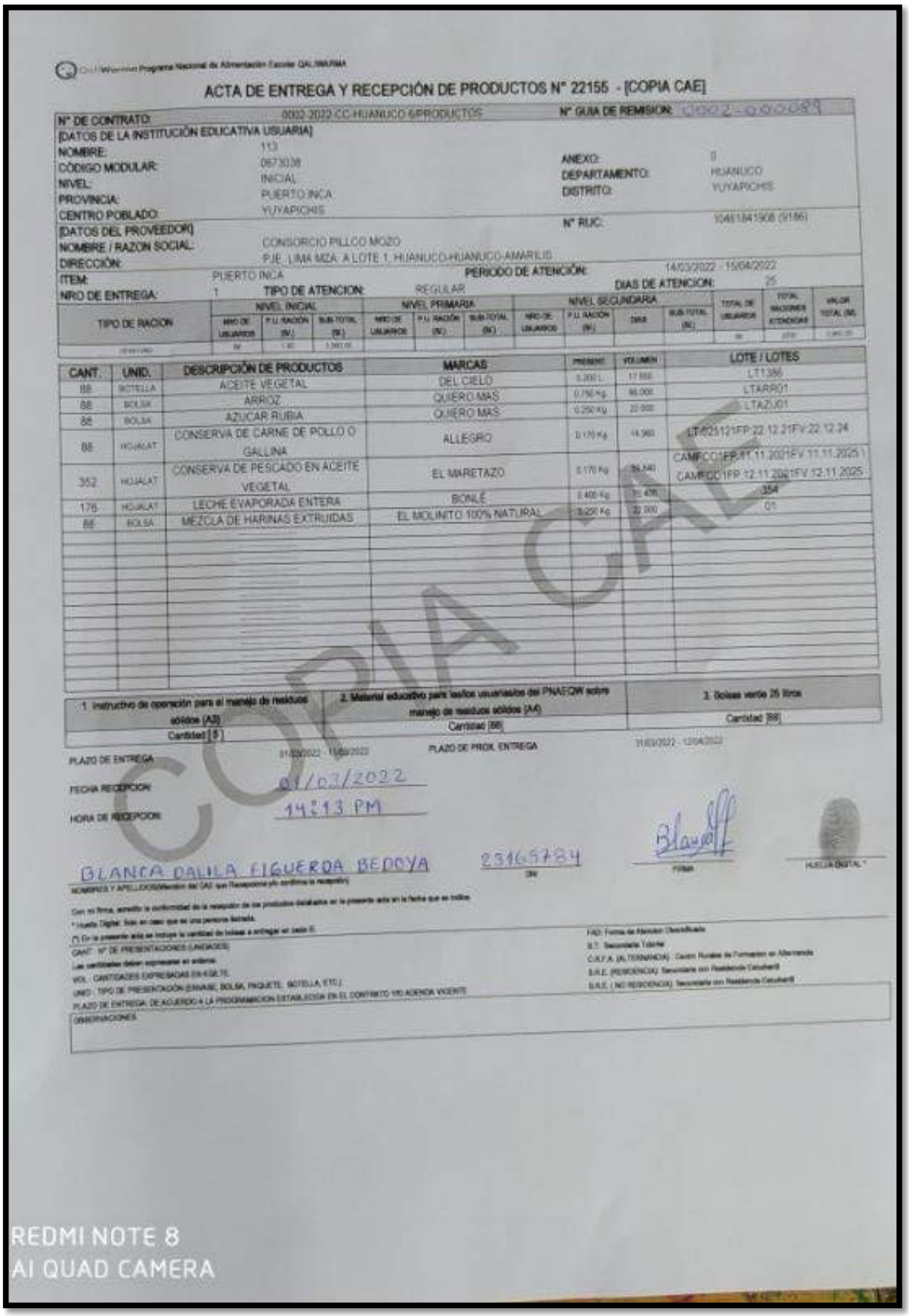

Programa Nacional de Alimentación Escolar QALIWARMA

ACTA DE ENTREGA Y RECEPCIÓN DE PRODUCTOS N° 22155 - [COPIA CAE]

N° DE CONTRATO: 0002-2022-CC-HUANUCO 6/PRODUCTOS — N° GUIA DE REMISION: 0002-000089

[DATOS DE LA INSTITUCIÓN EDUCATIVA USUARIA]

NOMBRE: 113
CÓDIGO MODULAR: 0673038
NIVEL: INICIAL
PROVINCIA: PUERTO INCA
CENTRO POBLADO: YUYAPICHIS
ANEXO: 0
DEPARTAMENTO: HUANUCO
DISTRITO: YUYAPICHIS

[DATOS DEL PROVEEDOR]

NOMBRE / RAZON SOCIAL: CONSORCIO PILLCO MOZO
DIRECCIÓN: PJE. LIMA MZA. A LOTE 1, HUANUCO-HUANUCO-AMARILIS
N° RUC: 10461841908 (9186)

ITEM: PUERTO INCA
PERIODO DE ATENCIÓN: 14/03/2022 - 15/04/2022
NRO DE ENTREGA: 1
TIPO DE ATENCION: REGULAR
DIAS DE ATENCION: 25

TIPO DE RACION	NIVEL INICIAL			NIVEL PRIMARIA			NIVEL SECUNDARIA				TOTAL DE USUARIOS	TOTAL RACIONES ATENDIDAS	VALOR TOTAL (S/.)
	NRO DE USUARIOS	P.U. RACIÓN (S/.)	SUB-TOTAL (S/.)	NRO DE USUARIOS	P.U. RACIÓN (S/.)	SUB-TOTAL (S/.)	NRO DE USUARIOS	P.U. RACIÓN (S/.)	DIAS	SUB-TOTAL (S/.)			
[illegible]	[illegible]	[illegible]	[illegible]								[illegible]	[illegible]	[illegible]

CANT.	UNID.	DESCRIPCIÓN DE PRODUCTOS	MARCAS	PRESENT.	VOLUMEN	LOTE / LOTES
88	BOTELLA	ACEITE VEGETAL	DEL CIELO	0.200 L	17.600	LT1386
88	BOLSA	ARROZ	QUIERO MAS	0.750 Kg	88.000	LTARR01
88	BOLSA	AZUCAR RUBIA	QUIERO MAS	0.250 Kg	22.000	LTAZU01
88	HOJALAT	CONSERVA DE CARNE DE POLLO O GALLINA	ALLEGRO	0.170 Kg	14.960	LT-025121FP:22.12.21FV:22.12.24
352	HOJALAT	CONSERVA DE PESCADO EN ACEITE VEGETAL	EL MARETAZO	0.170 Kg	59.840	CAMFCC1FP:11.11.2021FV:11.11.2025 \ CAMFCC1FP:12.11.2021FV:12.11.2025
176	HOJALAT	LECHE EVAPORADA ENTERA	BONLÉ	0.400 Kg	70.400	354
88	BOLSA	MEZCLA DE HARINAS EXTRUIDAS	EL MOLINITO 100% NATURAL	0.250 Kg	22.000	01

1. Instructivo de operación para el manejo de residuos sólidos (A3)	2. Material educativo para los/los usuarios/as del PNAEQW sobre manejo de residuos sólidos (A4)	3. Bolsas verde 25 litros
Cantidad [5]	Cantidad [88]	Cantidad [88]

PLAZO DE ENTREGA: 01/03/2022 - 11/03/2022
PLAZO DE PROX. ENTREGA: 31/03/2022 - 12/04/2022

FECHA RECEPCION: 01/03/2022
HORA DE RECEPCION: 14:13 PM

BLANCA DALILA FIGUERDA BEDOYA — 23165784 (DNI) — FIRMA — HUELLA DIGITAL *

NOMBRES Y APELLIDOS (Mención del CAE que Recepciona y/o confirma la recepción)

Con mi firma, acredito la conformidad de la recepción de los productos detallados en la presente acta en la fecha que se indica.
* Huella Digital: Solo en caso que es una persona llamada.
☐ En la presente acta se incluye la cantidad de bolsas a entregar en caso E.

CANT.: N° DE PRESENTACIONES (UNIDADES)
Las cantidades deben expresarse en enteros.
VOL.: CANTIDADES EXPRESADAS EN KGS/LTS.
UNID.: TIPO DE PRESENTACIÓN (ENVASE, BOLSA, PAQUETE, BOTELLA, ETC.)
PLAZO DE ENTREGA: DE ACUERDO A LA PROGRAMACION ESTABLECIDA EN EL CONTRATO Y/O ADENDA VIGENTE

FAD: Forma de Atención Descentralizada
S.T.: Secundaria Tutorial
C.R.F.A. (ALTERNANCIA): Centro Rurales de Formación en Alternancia
S.R.E. (RESIDENCIA): Secundaria con Residencia Estudiantil
S.R.E. (NO RESIDENCIA): Secundaria con Residencia Estudiantil

OBSERVACIONES

COPIA CAE

REDMI NOTE 8
AI QUAD CAMERA