



Los Olivos, 03 de octubre de 2023
OFICIO N° -2023-MIDIS/PNCM-UTCALL

**SEÑOR
STALIN JOSEPH PORTAL CABANILLAS**
Responsable Regional Sede Lima Metropolitana y Callao.
Comité de Transparencia y Vigilancia Ciudadana.
Presente. -

Asunto: CASO N° 0138-2023- CTVC/LIC

Referencia: OFICIO N° 0108-2023-CTVC/LIMA Y CALLAO

De mi mayor consideración:

Tengo el agrado de dirigirme a usted en atención al documento de la referencia a fin de informarle:

PRIMERO: Se entiende por Alerta, al aviso o comunicación formal presentado por el Comité de Transparencia Ciudadana a los Programas Sociales y al MIDIS, sobre casos que afectaron, están afectando o pueden afectar la adecuada implementación de los Programas Sociales, así como los derechos o intereses de los usuarios, y que ameritan atención inmediata.

SEGUNDO: Con fecha 15 de setiembre de 2023, la unidad Territorial recibió el OFICIO N° 0108-2023-CTVC/LIMA Y CALLAO con el asunto: Se ALERTA UN (01) CASO, mediante el cual nos hacen llegar el CASO N° 0138-2023-CTVC, alertando a cerca de 3 puntos críticos de los cuales dos fueron resueltos y uno está en proceso de solución, referido al funcionamiento del servicio de cuidado Diurno del Comité de Gestión "11 de Julio"

TERCERO: Al respecto, es preciso señalar que el Comité de Gestión "11 de Julio" del SCD, reconocido con RDE N°001178-2023-MIDIS/PNCM-DE, está ubicado en el distrito de Comas, provincia de Lima de la Unidad Territorial Callao. Este CG viene atendiendo de manera ininterrumpida a 72 niños y niñas menores de 36 meses de edad.

CUARTO: Teniendo en consideración lo antes señalado, y en respuesta a los puntos críticos que recoge el aludido caso reportado por el Comité de Transparencia y Vigilancia Ciudadana se precisa lo siguiente:

DE LOS PUNTOS CRITICOS:

- 1. CIAI NO CUENTA CON DOCUMENTOS DE INSCRIPCION DEL NIÑO. Durante la vigilancia se pudo identificar que algunos niños/as no contaban con los documentos actualizados en sus expedientes. Valentina Quezada Salcedo no contaba con tamizaje de hemoglobina ni con tarjeta de control CRED, Alejandro Quinto**

Av. Arequipa 2637. San Isidro, Lima - Perú
Central telefónica: (51-1) 748-2000
www.gob.pe/cunamas

Esta es una copia auténtica imprimible de un documento electrónico archivado en el Programa Nacional Cuna Más, aplicando lo dispuesto por el Art. 25 de D.S. 070-2013-PCM y la Tercera Disposición Complementaria Final del D.S. 026-2016-PCM. Su autenticidad e integridad pueden ser contrastadas a través de la siguiente dirección web: <https://sgd.cunamas.gob.pe:8181/validadorDocumental> e ingresando la siguiente clave: **SJIFPMB**





Villavicencio no contaba con tamizaje de hemoglobina ni la vacuna de influenza correspondiente a su edad, Mathius Estrada Coca no contaba con tamizaje de hemoglobina ni con tarjeta CRED actualizada, Gianfranco Payhua De La Cruz, no contaba con vacunas actualizadas para su edad, Adriano Estrada Silvestre no contaba con tamizaje de hemoglobina, Lia Ríos Domingos no contaba con tamizaje de hemoglobina, Valeria Mabel Telles Asencio no contaba con tamizaje de hemoglobina y Stefano Estrada Rojas no contaba con tamizaje de hemoglobina y faltaba actualizar su CRED. Esta situación no estaría acorde con la RDE-000379-2022- MIDIS/PNCM-DE, numeral 4.2 Lineamientos que regula los criterios de afiliación de las usuarias y los usuarios a los servicios del PNCM y la RM-050-2022-MIDIS en su artículo 2 indica el cumplimiento de la presentación de los documentos mínimos para la afiliación de usuarios.

El punto crítico se considera Fundado

De las indagaciones realizadas, efectivamente se identificó que algunos niños y niñas no contaban con los documentos actualizados en sus expedientes debido a que las madres cuidadoras no realizaron la actualización correspondiente, esto sucede porque cuando se solicita la información a los cuidadores principales refieren que no llevan de manera oportuna a sus niños a los controles y vacunas por falta de tiempo o porque no encuentran cita cuando lo solicitan; por lo que se demora en presentar la copia correspondiente y olvidan llevarlo al CIAI cuando se lo solicita; sin embargo se brindó la asistencia técnica a las madres cuidadoras a fin de estar pendientes de la actualización de forma oportuna.

Por otro lado, cabe precisar que en algunos casos los niños si habrían recibido la atención de salud; sin embargo, el personal de salud en su oportunidad no realizó el registro en la Tarjeta de Control CRED del niño, pero si lo suele registrar en su Historia Clínica, por lo que se procedió a solicitar que se registre en su tarjeta de control.

En ese sentido, el Acompañante Técnico estableció las coordinaciones con los Actores comunales y las Familias usuarias, principales responsables del cuidado de las niñas y niños, a fin de que, en cumplimiento a su responsabilidad acudan a la IPRESS (Ver Anexo N° 01). Es así como, las/os niñas/os cuentan con la





documentación con las atenciones vigentes la cual, de acuerdo con competencia, es responsabilidad del Sector salud brindar las referidas atenciones.

Sin desmedro de ello, se precisa que, se cumplió con establecer las coordinaciones con la madre de la niña Lía Ríos Domínguez quien refirió que la niña si cuenta con tamizaje vigente; sin embargo, en la IPRESS no le han entregado el resultado y en el caso del niño Stefano Estrada Rojas, este ha sido retirado del Programa por decisión de su familia no siendo usuario del PNCM tal como consta en nuestro Sistema Informático y se adjunta la declaración jurada de retiro.

2. ACTOR COMUNAL NO TIENE CERTIFICACION DE SALUD FISICA-PSICOLOGICA VIGENTE. Se verificado que las madres cuidadoras July Janeth Panduro Rodríguez y Gabriela Uman Aguirre no contaban con el certificado de salud dentro de sus documentos. Esta situación no estaría acorde con la RDE-000344-2022-MIDIS/PNCM-DE Modelo de cogestión comunal para la implementación y Funcionamiento de los servicios del Programa Nacional Cuna Más, numeral 4.4.5 de los actores comunales, inciso a) "Madre Cuidadora. Integrante voluntaria de la comunidad, entre dieciocho (18) y setenta (70) años de edad, con nivel educativo secundaria completa (preferentemente), que previamente a asumir su labor de voluntariado, cuenta con certificado vigente de evaluación de buena salud física y salud mental (en caso el servicio se esté brindando de forma presencial)"

El punto crítico se considera fundado

De las indagaciones realizadas, se precisa que, en el marco de lo establecido en la directiva del Programa, las Madres Cuidadoras a la fecha de la visita, si han contado con la certificación de salud la cual es emitida por la IPRESS del Sector Salud (Ver anexo N° 02)

- ***July Janeth Panduro Rodríguez, certificado emitido el 18/03/2023 con vigencia de 06 meses***
- ***Gabriela Uman Aguirre, certificado emitido el 11/08/2023 con vigencia de 06 meses.***

Sin desmedro, de ello se señala que los documentos si bien no se encontraban entre su documentación, ha sido debido a que la madre guía no se encontraba en el momento de la visita en el CIAI y ella lleva consigo su certificado a los domicilios, sin dejar la copia respectiva en el local, pero a la fecha se encuentran ordenados en su file de cada Madre Cuidadora.

3. CIAI NO CUENTA CON PAREDES, TECHOS, PISOS EN BUEN ESTADO. Se verificó que los techos de la sala de caminantes y exploradores y de bebés y gateadores

Av. Arequipa 2637. San Isidro, Lima - Perú
Central telefónica: (51-1) 748-2000
www.gob.pe/cunamas

Esta es una copia auténtica imprimible de un documento electrónico archivado en el Programa Nacional Cuna Más, aplicando lo dispuesto por el Art. 25 de D.S. 070-2013-PCM y la Tercera Disposición Complementaria Final del D.S. 026-2016-PCM. Su autenticidad e integridad pueden ser contrastadas a través de la siguiente dirección web: <https://sgd.cunamas.gob.pe:8181/validadorDocumental> e ingresando la siguiente clave: **SJIFPMB**





presentaban orificios en la calamina, por donde ingresaba la lluvia y mojaba el local, sobre todo en la sala de bebés, los cuales no se encontraban en buen estado.

La madre cuidadora Elyza Torres Sánchez manifestó su preocupación ya que no cuentan con implementos de limpieza y desinfección, a la consulta al Comité de Gestión indico que lo que le entregan debe alcanzarle dos meses y esta situación afecta a la limpieza de las salas debido a que a la fecha ya no cuentan con estos insumos y tienen que compartir los pocos productos que les entregan.

El punto crítico se considera Fundado

En el marco de las acciones que viene realizando el PNCM esta situación ha sido identificado por el equipo técnico de la UT Callao y consecuente a ello viene estableciendo acciones, entre ellas la comunicación virtual a la Coordinadora del Servicio de Cuidado Diurno, Coordinación con el Técnico de Infraestructura para la visita al CIAI a fin de realizar la opinión técnica correspondiente, Visita por parte del Técnico de Infraestructura y emisión de Informe(aplicación de fichas técnicas) quien comunica la necesidad de solicitar la transferencia de recursos financieros para el mantenimiento del CIAI, lo cual se viabiliza considerando que cuenta con convenio vigente(requisito para solicitar mantenimiento).

A nivel de la UT Callao se viene gestionando, estando el trámite proceso solicitando el presupuesto con el Informe N° 000926-2023-MIDIS/PNCM-UTCALL.

CONCLUSIONES:

De las observaciones realizadas por el Comité de Transparencia y Vigilancia Ciudadana de la Unidad Territorial Callao, del CASO N° 0103-2023-CTVC/LIC, se precisa:

- ✓ El punto crítico 01 se considera **FUNDADO**, en coherencia con los criterios técnicos establecidos en el Programa.
- ✓ El punto crítico 02 se considera **FUNDADO**, por lo que se procedió a levantar las observaciones tal como se señala en el análisis precedente.
- ✓ El punto crítico 03 se considera **FUNDADO**, por lo que se procedió a levantar las observaciones tal como se señala en el análisis precedente.

Sin otro particular, aprovecho la ocasión para expresarle mis mayores consideraciones de estima personal.

Av. Arequipa 2637. San Isidro, Lima - Perú
Central telefónica: (51-1) 748-2000
www.gob.pe/cunamas

Esta es una copia auténtica imprimible de un documento electrónico archivado en el Programa Nacional Cuna Más, aplicando lo dispuesto por el Art. 25 de D.S. 070-2013-PCM y la Tercera Disposición Complementaria Final del D.S. 026-2016-PCM. Su autenticidad e integridad pueden ser contrastadas a través de la siguiente dirección web: <https://sgd.cunamas.gob.pe:8181/validadorDocumental> e ingresando la siguiente clave: **SJIFPMB**





PERÚ

Ministerio
de Desarrollo
e Inclusión Social

Viceministerio
de Prestaciones Sociales

Programa Nacional
CUNA MÁS

"Decenio de la Igualdad de Oportunidades para Mujeres y Hombres"
"Año de la unidad, la paz y el desarrollo"

Atentamente,

Firmado por
GRETTY VANESSA ZAVALA MENDEZ
COORDINADORA DE LA UNIDAD TERRITORIAL DEL CALLAO
Programa Nacional Cuna Más

Se adjunta:

Anexo: 01, 02 y 03

Av. Arequipa 2637. San Isidro, Lima - Perú
Central telefónica: (51-1) 748-2000
www.gob.pe/cunamas

Esta es una copia auténtica imprimible de un documento electrónico archivado en el Programa Nacional Cuna Más, aplicando lo dispuesto por el Art. 25 de D.S. 070-2013-PCM y la Tercera Disposición Complementaria Final del D.S. 026-2016-PCM. Su autenticidad e integridad pueden ser contrastadas a través de la siguiente dirección web: <https://sgd.cunamas.gob.pe:8181/validadorDocumental> e ingresando la siguiente clave: **SJIFPMB**



BICENTENARIO
DEL PERÚ
2021 - 2024





"Decenio de la Igualdad de Oportunidades para Mujeres y Hombres"
"Año de la unidad, la paz y el desarrollo"

Anexo N° 01

➤ Valentina Quezada Salcedo no contaba con tamizaje de hemoglobina ni con tarjeta de control CRED.

Evidencia:

Se anexa tarjeta de control CRED ACTUALIZADO, con última fecha de atención CRED y resultado de hemoglobina el 23 de setiembre del 2023.



MONITOREO DE LA ATENCIÓN INTEGRAL DE LA NIÑA. A grid table with columns for date, weight, height, and various health indicators, showing data for multiple dates.

Documentos electrónicos firmados digitalmente en el Perú de acuerdo a la Ley N° 27107, Ley N° 27108, Ley N° 27109, Ley N° 27110, Ley N° 27111 y Ley N° 27112, su registro y validación. La integridad del documento y la autoría de la(s) firma(s) pueden ser verificadas en: https://apps.firmaperu.gob.pe/web/validador.xhtml

Av. Arequipa 2637. San Isidro, Lima - Perú
Central telefónica: (51-1) 748-2000
www.gob.pe/cunamas

Esta es una copia auténtica imprimible de un documento electrónico archivado en el Programa Nacional Cuna Más, aplicando lo dispuesto por el Art. 25 de D.S. 070-2013-PCM y la Tercera Disposición Complementaria Final del D.S. 026-2016-PCM. Su autenticidad e integridad pueden ser contrastadas a través de la siguiente dirección web: https://sgd.cunamas.gob.pe:8181/validadorDocumental e ingresando la siguiente clave: SJJFPMB





"Decenio de la Igualdad de Oportunidades para Mujeres y Hombres"
"Año de la unidad, la paz y el desarrollo"

Alejandro Quinto Villavicencio no contaba con tamizaje de hemoglobina ni la vacuna de influenza correspondiente a su edad.

Evidencia:

Se anexa tarjeta de control CRED ACTUALIZADO, con último tamizaje de hemoglobina de fecha 14/08/2023 y administración de vacuna influenza con fecha de 16/06/2023.

Central telefónica: (51-1) 748-2000
www.gob.pe/cunamas

Esta es una copia auténtica imprimible de un documento electrónico archivado en el Programa Nacional Cuna Más, aplicando lo dispuesto por el Art. 25 de D.S. 070-2013-PCM y la Tercera Disposición Complementaria Final del D.S. 026-2016-PCM. Su autenticidad e integridad pueden ser contrastadas a través de la siguiente dirección web: https://sgd.cunamas.gob.pe:8181/validadorDocumental e ingresando la siguiente clave: SJIFPMB





"Decenio de la Igualdad de Oportunidades para Mujeres y Hombres"
"Año de la unidad, la paz y el desarrollo"

➤ Mathius Fernando Estrada Coca no contaba con tamizaje de hemoglobina ni con tarjeta CRED actualizada.

Evidencia:

Se anexa tarjeta de control CRED ACTUALIZADO, con última fecha de atención CRED el 25/09/2023 y resultado de hemoglobina el 05 de julio del 2023.

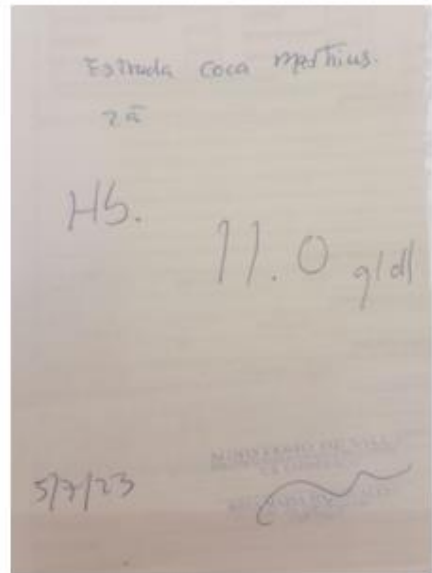
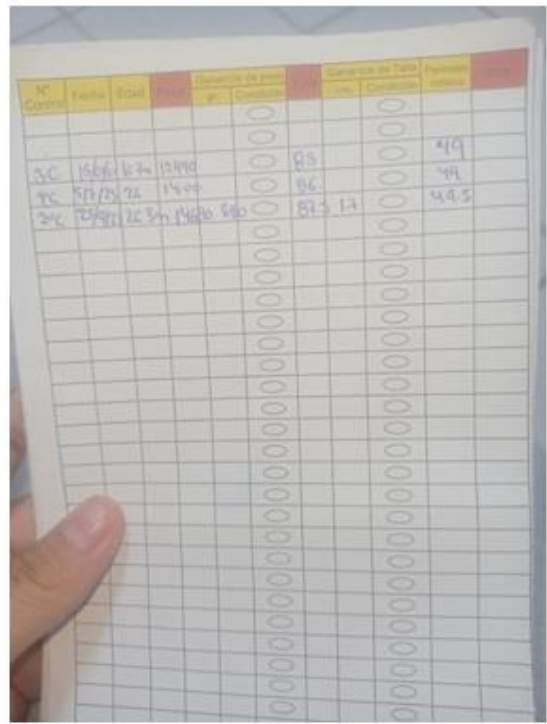

Av. Arequipa 2637. San Isidro, Lima - Perú
Central telefónica: (51-1) 748-2000
www.gob.pe/cunamas

Esta es una copia auténtica imprimible de un documento electrónico archivado en el Programa Nacional Cuna Más, aplicando lo dispuesto por el Art. 25 de D.S. 070-2013-PCM y la Tercera Disposición Complementaria Final del D.S. 026-2016-PCM. Su autenticidad e integridad pueden ser contrastadas a través de la siguiente dirección web: https://sgd.cunamas.gob.pe:8181/validadorDocumental e ingresando la siguiente clave: SJIFPMB





"Decenio de la Igualdad de Oportunidades para Mujeres y Hombres"
"Año de la unidad, la paz y el desarrollo"

Gianfranco Matheo Payhua De La Cruz no contaba con vacunas actualizadas para su edad.

Evidencia:

Se anexa tarjeta de control CRED ACTUALIZADO, se visualiza que según esquema nacional de vacunación, el menor tiene pendiente la vacuna Antiamarilica. La madre manifiesta que el menor ha estado enfermo motivo por el cual no se le administró la vacuna en su última atención; además por el momento no ha obtenido cita, sin embargo se comprometió para concretar su atención. Se hará seguimiento.



Table with 9 columns: N° Control, Fecha, Sex, Peso, Ganancia de peso (gr, Condición), Talla, Ganancia de Talla (cm, Condición), Perímetro cefálico, Cita. It contains 4 rows of handwritten data.

www.gob.pe/cunamas

Esta es una copia auténtica imprimible de un documento electrónico archivado en el Programa Nacional Cuna Más, aplicando lo dispuesto por el Art. 25 de D.S. 070-2013-PCM y la Tercera Disposición Complementaria Final del D.S. 026-2016-PCM. Su autenticidad e integridad pueden ser contrastadas a través de la siguiente dirección web: https://sgd.cunamas.gob.pe:8181/validadorDocumental e ingresando la siguiente clave: SJJFPMB



Documento electrónico firmado digitalmente en el marco de la Ley N° 27269, Ley de Firmas y Certificados Digitales, su Reglamento y modificatorias. La integridad del documento y la autoría de la(s) firma(s) pueden ser verificadas en: https://apps.firmaperu.gob.pe/web/validador.xhtml



"Decenio de la Igualdad de Oportunidades para Mujeres y Hombres"
"Año de la unidad, la paz y el desarrollo"

Adriano Valentino Estrada Silvestre no contaba con tamizaje de hemoglobina.

Evidencia:

Se anexa tarjeta de control CRED donde se visualiza el resultado de hemoglobina con fecha de 05 de agosto del 2023.

Av. Arequipa 2637. San Isidro, Lima - Perú
Central telefónica: (51-1) 748-2000
www.gob.pe/cunamas

Esta es una copia auténtica imprimible de un documento electrónico archivado en el Programa Nacional Cuna Más, aplicando lo dispuesto por el Art. 25 de D.S. 070-2013-PCM y la Tercera Disposición Complementaria Final del D.S. 026-2016-PCM. Su autenticidad e integridad pueden ser contrastadas a través de la siguiente dirección web: https://sgd.cunamas.gob.pe:8181/validadorDocumental e ingresando la siguiente clave: SJJFPMB



Documentos firmados digitalmente por el sistema de firma electrónica del MDS. La integridad del documento y la autoría de la(s) firma(s) pueden ser verificadas en: https://apps.firmaperu.gob.pe/web/validador.xhtml

"Decenio de la Igualdad de Oportunidades para Mujeres y Hombres"
"Año de la unidad, la paz y el desarrollo"

➤ **Valeria Mabel Telles Asencios no contaba con tamizaje de hemoglobina.**

Evidencia:

Se anexa resultado de hemoglobina con fecha de 01 de agosto del 2023.

PERÚ Ministerio de Salud
CENTRO DE SALUD CARLOS PROTZEL "LABORATORIO CLINICO"

Paciente: Valeria Mabel Telles Asencios
Edad: 65 N°HC: 48304 Código:

HEMATOLOGIA

Determinación	Resultado U.M.	Valores Referenciales
Hemoglobina	11.5 gr/dl	*Mujeres : 12 - 15 gr/dl *Hombres : 13 - 18 gr/dl *6 meses a 4 años 9 meses: 11.00 - 14.00 gr/dl *5-11 años :11.5-15.5 gr/dl
Hematocrito	37 %	*Mujeres : 37 - 45 % *Hombres : 40 - 54 % *6 meses a 4 años 9 meses: 34 - 43 % *5-11 años : 35 - 47 %

Fecha: 01/08/23 Firma: Jazeth E. Villanoy Burgos Lic. FARMACIA C.O.P. 34841

➤ **Stefano Estrada Rojas no contaba con tamizaje de hemoglobina.**

Evidencia:

El cuidador principal, la Sra. María Cruz Rojas Aquino realizó el retiro voluntario el 31 de agosto del 2023 de su menor hijo. A la fecha de visita, el menor no es nuestro usuario. Se puede visualizar en el Sistema Integrado la desvinculación del menor con el programa.

Consultas sobre Usuarios y/o Familias

Código (Número de Documento): 92117518

Familia **Activo**

Código	Fecha de Captación	Fecha de Empadronamiento
1485284	20/04/2014	20/04/2014

Unidad Territorial y Comité de Gestión **Activo**

Unidad Territorial / UOT	Comité de Gestión
ARE - AREQUIPA	500 - PARAISO

Departamento	Provincia	Distrito	Comite poblado
AREQUIPA	AREQUIPA	CERRO COLORADO	CERRO COLORADO CANTARILLAS

Cuidador **Activo**

Nombres y Apellidos	Doc. Identidad	Edad
AQUILINA ROJAS HUACHACA	DNI - 48046431	26 años(s)

Usuarios

LOCAL	DOC. IDENTIDAD	NOMBRE	EDAD	SEXO	FECH. DE REGISTRO	PRELIM. REGISTRO	ESTADO
102024	ENE- 92117518	STEFANO BENJAMIN ESTRADA ROJAS	2 AÑOS, 10 MESES, 10 DÍAS	MASCULINO	18/01/2023	SI	Activo

Cerrar

Esta es una copia auténtica imprimible de un documento electrónico archivado en el Programa Nacional Cuna Más, aplicando lo dispuesto por el Art. 25 de D.S. 070-2013-PCM y la Tercera Disposición Complementaria Final del D.S. 026-2016-PCM. Su autenticidad e integridad pueden ser contrastadas a través de la siguiente dirección web: <https://sgd.cunamas.gob.pe:8181/validadorDocumental> e ingresando la siguiente clave: **SJIFPMB**



"Decenio de la Igualdad de Oportunidades para Mujeres y Hombres"
"Año de la unidad, la paz y el desarrollo"

Declaración Jurada de retiro de usuario, realizada en el mes de agosto 2023

Formato de Declaración Jurada de Retiro de Usuario. Includes fields for territorial unit (Callao), committee (Comité de Gestión), and user details (Rosita Rosendo María Cruz).

Documento electrónico firmado digitalmente en el marco de la Ley N° 27269, Ley de Firmas y Certificados Digitales, su Reglamento y modificatorias. La integridad del documento y la autoría de la(s) firma(s) pueden ser verificadas en: https://apps.firmaperu.gob.pe/web/validador.xhtml

Av. Arequipa 2637. San Isidro, Lima - Perú
Central telefónica: (51-1) 748-2000
www.gob.pe/cunamas

Esta es una copia auténtica imprimible de un documento electrónico archivado en el Programa Nacional Cuna Más, aplicando lo dispuesto por el Art. 25 de D.S. 070-2013-PCM y la Tercera Disposición Complementaria Final del D.S. 026-2016-PCM. Su autenticidad e integridad pueden ser contrastadas a través de la siguiente dirección web: https://sgd.cunamas.gob.pe:8181/validadorDocumental e ingresando la siguiente clave: SJJFPMB





PERÚ

Ministerio de Desarrollo e Inclusión Social

Viceministerio de Prestaciones Sociales

Programa Nacional CUNA MÁS

"Decenio de la Igualdad de Oportunidades para Mujeres y Hombres"
"Año de la unidad, la paz y el desarrollo"

Anexo N° 02



PERÚ Ministerio de Salud Dirección de Redes Integradas de Salud Lima Norte

CERTIFICADO DE SALUD

EL MEDICO QUE SUSCRIBE CERTIFICA

Que doña JULIA JANETH PANDURO RODRIGUEZ

Ha sido sometida a un Examen General (CLINICO, RPR, BK EN ESPUTO) no habiéndose encontrado signos de enfermedad infecto contagiosa.

Se expide el presente certificado a solicitud de la interesada para los fines de TRABAJO

Comas, 18 de MARZO del 2023

MINISTERIO DE SALUD
DIRECCIÓN DE REDES INTEGRADAS DE SALUD - LIMA NORTE
MC JOHNNY CALDERÓN VARGAS
MEDICO JEFE CMP 31082
C.S. COLLOQUE II ZONA

Sello y Firma del Medico

PERÚ Ministerio de Salud Dirección de Redes Integradas de Salud Lima Norte

CERTIFICADO DE SALUD

EL MEDICO QUE SUSCRIBE CERTIFICA

Que doña GABRIELA UMAN AGUILAR

Ha sido sometida a un Examen General (CLINICO, RPR, BK EN ESPUTO) no habiéndose encontrado signos de enfermedad infecto contagiosa.

Se expide el presente certificado a solicitud de la interesada para los fines de TRABAJO

Comas, 11 de ABRIL del 2023

MINISTERIO DE SALUD
DIRECCIÓN DE REDES INTEGRADAS DE SALUD - LIMA NORTE
MC JOHNNY CALDERÓN VARGAS
MEDICO JEFE CMP 31082
C.S. COLLOQUE II ZONA

Sello y Firma del Medico

Av. Arequipa 2637. San Isidro, Lima - Perú
Central telefónica: (51-1) 748-2000
www.gob.pe/cunamas

Esta es una copia auténtica imprimible de un documento electrónico archivado en el Programa Nacional Cuna Más, aplicando lo dispuesto por el Art. 25 de D.S. 070-2013-PCM y la Tercera Disposición Complementaria Final del D.S. 026-2016-PCM. Su autenticidad e integridad pueden ser contrastadas a través de la siguiente dirección web: <https://sgd.cunamas.gob.pe:8181/validadorDocumental> e ingresando la siguiente clave: **SJIFPMB**



BICENTENARIO DEL PERÚ 2021 - 2024



Documento electrónico firmado digitalmente en el marco de la Ley N° 27269, Ley de Firmas y Certificados Digitales, su Reglamento y modificatorias. La integridad del documento y la autoría de la(s) firma(s) pueden ser verificadas en: <https://apps.firmaperu.gob.pe/web/validador.xhtml>



"Decenio de la Igualdad de Oportunidades para Mujeres y Hombres"
"Año de la unidad, la paz y el desarrollo"

Anexo N° 03

Correo emitido el 13 de setiembre, se solicita la atención pertinente.

De: "Ana Paulina Ramos Melgar" <aramosm@cunamas.gob.pe> 13 de Septiembre de 2023 18:12
Para: "Rocio Esther Calua Torres" <rcauat@cunamas.gob.pe>
CC: "Carlos Alberto Villegas Quispe" <cvillegasq@cunamas.gob.pe>

WhatsApp Image ...at 11.13.50 AM.jpeg (71.5 KB) [Descargar](#) | [Maletín](#) | [Eliminar](#)
WhatsApp Image ...1.13.51 AM (1).jpeg (40.3 KB) [Descargar](#) | [Maletín](#) | [Eliminar](#)
WhatsApp Image ...at 11.13.51 AM.jpeg (39.4 KB) [Descargar](#) | [Maletín](#) | [Eliminar](#)
WhatsApp Image ...6.01.43 PM (1).jpeg (57.1 KB) [Descargar](#) | [Maletín](#) | [Eliminar](#)
WhatsApp Image ... at 6.01.43 PM.jpeg (86.5 KB) [Descargar](#) | [Maletín](#) | [Eliminar](#)
WhatsApp Image ...6.01.42 PM (2).jpeg (101.2 KB) [Descargar](#) | [Maletín](#) | [Eliminar](#)
WhatsApp Image ...6.01.42 PM (1).jpeg (82.1 KB) [Descargar](#) | [Maletín](#) | [Eliminar](#)
WhatsApp Image ... at 6.01.42 PM.jpeg (198.8 KB) [Descargar](#) | [Maletín](#) | [Eliminar](#)
WhatsApp Image ...6.01.41 PM (2).jpeg (119.2 KB) [Descargar](#) | [Maletín](#) | [Eliminar](#)
WhatsApp Image ...6.01.41 PM (1).jpeg (155.5 KB) [Descargar](#) | [Maletín](#) | [Eliminar](#)
WhatsApp Image ... at 6.01.41 PM.jpeg (170.1 KB) [Descargar](#) | [Maletín](#) | [Eliminar](#)

[Ver todas las imágenes](#)
[Descargar todos los archivos adjuntos](#)
[Eliminar todos los archivos adjuntos](#)

Muy buenas tardes Coordinadora, la presente es para informarle de una situación muy alarmante y que requiere de intervención con suma urgencia ya que el CIAI Carmen Alto del CG 11 de Julio viene presentando desperfectos en la infraestructura (techo) de cada uno de los ambientes (sala de bebés y gateadores, sala caminantes y exploradores, espacio de alimentación, almacén de alimentos); básicamente, debido a las lluvias constantes que se vienen presentando en la zona, el agua está filtrando por los techos y día a día nos enfrentamos a la humedad y a la exposición del agua en estos ambientes.
Esta situación expone a nuestros niños y niñas a riesgos en su salud e integridad, no pudiendo garantizar los espacios seguros para su cuidado. Asimismo, se ve afectado la conservación de los alimentos ya que nuestro almacén también tiene desperfectos.
Por lo mencionado, pido su atención de manera urgente según considere conveniente.

*adjunto fotografías

Saludos
Atentamente,

Ana Paulina Ramos Melgar

Av. Arequipa 2637. San Isidro, Lima - Perú
Central telefónica: (51-1) 748-2000
www.gob.pe/cunamas

Esta es una copia auténtica imprimible de un documento electrónico archivado en el Programa Nacional Cuna Más, aplicando lo dispuesto por el Art. 25 de D.S. 070-2013-PCM y la Tercera Disposición Complementaria Final del D.S. 026-2016-PCM. Su autenticidad e integridad pueden ser contrastadas a través de la siguiente dirección web: <https://sgd.cunamas.gob.pe:8181/validadorDocumental> e ingresando la siguiente clave: **SJIFPMB**





"Decenio de la Igualdad de Oportunidades para Mujeres y Hombres"
"Año de la unidad, la paz y el desarrollo"

Abogado de la UT Callao se comunicó con el profesional de Infraestructura para la verificación de las condiciones del CIAI Carmen Alto.

Email header with sender 'Fabian Osiris Flores Cornejo' and recipients 'Daniel Enrique Silva Fajardo', 'Ana Paulina Ramos Melgar', and others. Date: 18 de Septiembre de 2023 13:17.

Estimado Daniel, en relación a los correos precedentes, agradeceríamos tu apoyo en el CIAI Carmen Alto del CG 11 de Julio. Ante ello, favor de coordinar con Ana Ramos.

Quedamos atentos.

Muchas gracias.

Fabian Osiris

El arquitecto evalúa el caso y emite su informe a la coordinadora de la Unidad Territorial, el día 20 de setiembre.

Screenshot of an email interface showing a list of conversations on the left and a detailed view of an email titled 'Solicitud de transferencia CG 11 de julio' on the right. The email content includes a list of attachments and a message from Daniel Enrique Silva Fajardo to Gretty Vanessa Zavala Mendez.



**INFORME TECNICO N°005-2023-DESF**

A : **SRTA. GRETTEY VANESSA ZAVALA MENDEZ**
Coordinadora de la Unidad Territorial Callao

DE : **ARQ. DANIEL ENRIQUE SILVA FAJARDO**
Profesional de Infraestructura

ASUNTO : **Ficha Informe a razón de reforzar la Infraestructura del CIAI CARMEN ALTO**

REFERENCIA : El local ha sido afectado por las lluvias y requiere intervención por emergencia, riesgos y desastres, en función al DSN°089-2023.

FECHA : Lima, septiembre del 2023

Reciba un cordial saludo,
Por medio del presente me dirijo a Ud. en atención al pedido de elaboración de Ficha Informe cuya finalidad es fortalecer la infraestructura del CIAI CARMEN ALTO.

1. Antecedentes:

La Intervención propuesta se considera por riesgo emergencia y desastre de acuerdo al Comunicado Oficial D.S. N°089-2023.

2. Análisis:**2.1. Problemática:**

El CIAI ha sido afectado principalmente en la cobertura de las salas de cuidado diurno.

Coordinaciones:

Se realizaron dos visitas al local para las coordinaciones y el levantamiento de información correspondiente:

-La Primera visita tuvo como fin identificar los daños y características físicas actuales, a su vez coordinar con los representantes del Comité de Gestión las alternativas de solución que permitan "Reforzar la seguridad integral del local" y la elaboración de la respectiva Ficha Informe para conseguir el financiamiento necesario.

-La segunda visita tuvo como objeto de debate y discusión las alternativas viables propuestas por el personal de infraestructura.

2.2. Ficha Informe:

El encargado de la elaboración de la Ficha Informe es quien suscribe el presente, el Arq. Daniel Enrique Silva Fajardo con CAP 24602.

La Ficha Informe se elabora en función de lo acordado ante los representantes correspondientes.

En resumen, se presenta la siguiente información:

▪ SA LAS BRISAS:

- Local: CIAI CARMEN ALTO Código: 22640
- Comité de Gestión: 11 de julio Código: 476
- Tipo de Intervención: Intervención por riesgo, emergencia y desastres
- Presupuesto Ref.: S/. 14,693.23 soles
- Plazo de ejecución: 15 días calendarios
- Actividades propuestas a realizar:

Daniel Enrique Silva Fajardo
ARQUITECTO
CAP 24602





PERÚ

Ministerio de Desarrollo e Inclusión Social

Viceministerio de Prestaciones Sociales

Programa Nacional CUNA MÁS

"Decenio de la Igualdad de Oportunidades para Mujeres y Hombres"
"Año de la unidad, la paz y el desarrollo"



PERÚ

Ministerio de Salud

"Decenio de la Igualdad de Oportunidades para Mujeres y Hombres"
"Año de la unidad, la paz y el desarrollo"

PROGRAMA NACIONAL CUNA MAS
UNIDAD TERRITORIAL CALLAO



PRESUPUESTO REFERENCIAL					
Item	Actividades	Unidad	Metrado	Precio Unit.	Costo Parcial
1.00	REPARACIÓN DE ELEMENTOS AFECTADOS				
1.01	REPOSICION DE COBERTURA (incluye sellado con sikaboom)	m2	130.35	72.96	9,510.34
1.02	MANTENIMIENTO DE ESTRUCTURA DE APOYO DE MADERA (incluye barniz ignifuga retardante de fuego)	glb	1.00	1200.00	1,200.00
2.00	LIMPIEZA Y MOVILIZACION				
2.01	MOVILIZACION MATERIALES Y LIMPIEZA	glb	1.00	100.00	100.00

3. Conclusiones

- Reposición de coberturas de las salas de cuidado diurno.
- Se elaboró la correspondiente Ficha Informe N°003-2023-MIDIS/PNCM/UTCLL-DESF, donde se indica los daños ocurridos, los puntos de acceso de los delincuentes, alternativa de solución y tentativa de presupuesto.
- Se establece un monto referencial para los fines necesarios que es de s/ 14,669.63 soles el cual sirva para financiar las reparaciones a la infraestructura y reforzar la seguridad local.

Al presente se Adjunta Ficha Informe con los detalles técnicos necesarios.

Es todo cuanto informo para su conocimiento y fines, salvo mejor parecer.

Atentamente,



Daniel Enrique Silva Fajardo
ARQUITECTO
CAP 24602

Arq. DANIEL ENRIQUE SILVA FAJARDO
CAP 24602
Profesional de Infraestructura
Unidad Territorial Callao

Av. Arequipa 2637. San Isidro, Lima - Perú
Central telefónica: (51-1) 748-2000
www.gob.pe/cunamas

Esta es una copia auténtica imprimible de un documento electrónico archivado en el Programa Nacional Cuna Más, aplicando lo dispuesto por el Art. 25 de D.S. 070-2013-PCM y la Tercera Disposición Complementaria Final del D.S. 026-2016-PCM. Su autenticidad e integridad pueden ser contrastadas a través de la siguiente dirección web: <https://sgd.cunamas.gob.pe:8181/validadorDocumental> e ingresando la siguiente clave: **SJIFPMB**



BICENTENARIO
DEL PERÚ
2021 - 2024





PERÚ

Ministerio de Desarrollo e Inclusión Social

Viceministerio de Prestaciones Sociales

Programa Nacional CUNA MÁS

"Decenio de la Igualdad de Oportunidades para Mujeres y Hombres"
"Año de la unidad, la paz y el desarrollo"

Solicitud de transferencia de Recursos Financieros



PERÚ Ministerio de Desarrollo e Inclusión Social

Viceministerio de Prestaciones Sociales

Programa Nacional CUNA MÁS



Firmado digitalmente por ZAVALA MENDOZA Grady Vanessa FAU 2054653782 soft Cargo: Coordinadora De La Unidad Territorial Del Callao Motivo: Soy el autor del documento Fecha: 02.10.2023 17:56:51 -05:00

"Decenio de la Igualdad de Oportunidades para Mujeres y Hombres"
"Año de la unidad, la paz y el desarrollo"

Los Olivos, 02 de Octubre del 2023

INFORME N° 000926-2023-MIDIS/PNCM-UTCALL

A : MILAGROS MARISOL CASTILLO FUERMAN
EJECUTIVA DE ATENCIÓN INTEGRAL
UNIDAD TÉCNICA DE ATENCIÓN INTEGRAL
Asunto : Solicitud de transferencia de recursos financieros a favor del Comité de Gestión "11 DE JULIO (Código 476)" de la Unidad Territorial "Callao", para la Intervención del "CIAI CARMEN ALTO" (Código 22640)
Referencia : DS N° 089-2023
Fecha elaboración : Los Olivos, 02 de octubre de 2023

Tengo el agrado de dirigirme a usted para saludarle cordialmente, y a la vez solicitarle la transferencia de recursos financieros a favor del Comité de Gestión "CG 11 DE JULIO" de la Unidad Territorial CALLAO, a fin de realizar la intervención en la Infraestructura del Local del Servicio de Cuidado Diurno, de acuerdo al siguiente detalle:

Table with 2 columns: Field Name, Value. Rows: Unidad Territorial: CALLAO; Oficina de Coordinación Territorial: (blank); Nombre de Comité de Gestión: 11 DE JULIO; Código del Comité de Gestión: 476

Table with 2 columns: Field Name, Value. Rows: Tipo de Local: CIAI; Nombre del Local: CARMEN ALTO; Código del Local: 22640

Table with 2 columns: Field Name, Value. Rows: Tipo de intervención: Intervención por emergencia, riesgos y desastres; Motivo de la Intervención: El local ha sido afectado por las lluvias y requiere intervención por emergencia, riesgos y desastres, en función al DSN°089-2023; Cantidad de niñas y niños usuarios: 28 niños

Documento electrónico firmado digitalmente en el marco de la Ley N° 27269 Ley de Firmas y Certificados Digitales, su Reglamento y modificatorias. La integridad del documento y la autoría de la(s) firma(s) pueden ser verificadas en: https://apps.firmaperu.gob.pe/web/validador.xhtml

Esta es una copia auténtica imprimible de un documento electrónico archivado en el Programa Nacional Cuna Más, aplicando lo dispuesto por el Art. 25 de D.S. 070-2013-PCM y la Tercera Disposición Complementaria Final del D.S. 026-2016-PCM. Su autenticidad e integridad pueden ser contrastadas a través de la siguiente dirección web: https://sgd.cunamas.gob.pe:8181/validadorDocumental e ingresando la siguiente clave: V1HNIWZ



Av. Arequipa 2637. San Isidro, Lima - Perú
Central telefónica: (51-1) 748-2000
www.gob.pe/cunamas

Esta es una copia auténtica imprimible de un documento electrónico archivado en el Programa Nacional Cuna Más, aplicando lo dispuesto por el Art. 25 de D.S. 070-2013-PCM y la Tercera Disposición Complementaria Final del D.S. 026-2016-PCM. Su autenticidad e integridad pueden ser contrastadas a través de la siguiente dirección web: https://sgd.cunamas.gob.pe:8181/validadorDocumental e ingresando la siguiente clave: SJIFPMB



Documento electrónico firmado digitalmente en el marco de la Ley N° 27269 Ley de Firmas y Certificados Digitales, su Reglamento y modificatorias. La integridad del documento y la autoría de la(s) firma(s) pueden ser verificadas en: https://apps.firmaperu.gob.pe/web/validador.xhtml



"Decenio de la Igualdad de Oportunidades para Mujeres y Hombres"
"Año de la unidad, la paz y el desarrollo"



"Decenio de la Igualdad de Oportunidades para Mujeres y Hombres"
"Año de la unidad, la paz y el desarrollo"

Por otro lado, se precisa que el Comité de Gestión "11 DE JULIO", cuenta Junta Directiva Vigente; además, no presenta justificaciones pendientes de transferencias asignadas al Comité de Gestión con plazo vencido, por encima del porcentaje permitido según la Directiva denominada "Gestión de Recursos Financieros en el Marco del Modelo de Cogestión Comunal del Programa Nacional Cuna Más" versión 3, aprobada con RDE N°0848-2022-MIDIS/PNCM-D. Asimismo, El Comité de Gestión "11 DE JULIO", no ha sido inhabilitado por presunto uso inadecuado de los recursos.

A efectos de que se considere el presente requerimiento, se adjunta la siguiente documentación:

1. INFORME N°004-2023-DESF con la propuesta de intervención elaborada por el Profesional en Infraestructura Arq. Daniel Enrique Silva Fajardo, cuyos montos de intervención se indica a continuación:

	LOCAL	MONTO DE INVERSIÓN (SOLES)
01	CAIA CARMEN ALTO	S/. 14,693.23 soles

La Ficha Informe contiene: Presupuesto Referencial, Láminas (área cedida, del estado actual, intervención), Planilla de Metrados, Análisis de Precios Unitarios y Registro Fotográfico.

Atentamente,

Firmado por
GRETTY VANESSA ZAVALA MENDEZ
COORDINADORA DE LA UNIDAD TERRITORIAL DEL CALLAO
Programa Nacional Cuna Más

Adjunto:

- ✓ Informe Técnico N° 005-2023-DESF
- ✓ Ficha Informe N° 002-2023-MIDIS/PNCMUTCLL/DESF
- ✓ DJ CUT CALLAO

Documento electrónico firmado digitalmente en el marco de la Ley N° 27269, Ley de Firmas y Certificados Digitales, su Reglamento y modificatorias. La integridad del documento y la autenticidad de la(s) firma(s) pueden ser verificadas en: <https://apps.firmaperu.gob.pe/web/validador.xhtml>

Documento electrónico firmado digitalmente en el marco de la Ley N° 27269, Ley de Firmas y Certificados Digitales, su Reglamento y modificatorias. La integridad del documento y la autenticidad de la(s) firma(s) pueden ser verificadas en: <https://apps.firmaperu.gob.pe/web/validador.xhtml>

Esta es una copia auténtica imprimible de un documento electrónico archivado en el Programa Nacional Cuna Más, aplicando lo dispuesto por el Art. 25 de D.S. 070-2013-PCM y la Tercera Disposición Complementaria Final del D.S. 026-2016-PCM. Su autenticidad e integridad pueden ser contrastadas a través de la siguiente dirección web: <https://sgd.cunamas.gob.pe:8181/validadorDocumental> e ingresando la siguiente clave: V1HNIWZ



2016-PCM. Su autenticidad e integridad pueden ser contrastadas a través de la siguiente dirección web: <https://sgd.cunamas.gob.pe:8181/validadorDocumental> e ingresando la siguiente clave: SJJFPMB





"Decenio de la Igualdad de Oportunidades para Mujeres y Hombres"
"Año de la unidad, la paz y el desarrollo"

Declaración Jurada

	FORMATO	Código	UTAI-FR-044
	DECLARACIÓN JURADA DEL JEFE DE LA UNIDAD TERRITORIAL	Versión	01
		Páginas	1 de 1

DECLARACION JURADA

Yo, Zavala Mendez Gretty Vanessa, identificada con DNI N° 44161527, domiciliada en Av. Arequipa 2544, del Distrito de Lince, Provincia de Lima, Departamento de Lima, en mi condición de Coordinadora de la Unidad Territorial Callao del Programa Nacional Cuna Más.

DECLARO BAJO JURAMENTO, que se ha verificado y validado la Propiedad o Posesión de inmueble ubicado en **PUEBLO JOVEN CARMEN ALTO SEÑOR DE LOS MILAGROS II ETAPA LOTE ESC**, CIAI DENOMINADO "CARMEN ALTO", DEL COMITÉ DE GESTION "11 DE JULIO", del SERVICIO DE CUIDADO DIURNO DE LA UNIDAD TERRITORIAL CALLAO, asimismo, que existe el compromiso por parte del Propietario, y de la Comunidad de continuar con el Servicio por un plazo superior a Un (01) año.

Declaro que soy conocedora de las responsabilidades en que incurriría en el supuesto que mi declaración no sea cierta (Artículo IV (1.7), del Texto Único Ordenado de la ley 27444, Ley de Procedimiento Administrativo General, aprobado por Decreto Supremo N° 004-2019-JUS.

Los Olivos, 02 de octubre del 2023.



Av. Arequipa 2637. San Isidro, Lima - Perú
Central telefónica: (51-1) 748-2000
www.gob.pe/cunamas

Esta es una copia auténtica imprimible de un documento electrónico archivado en el Programa Nacional Cuna Más, aplicando lo dispuesto por el Art. 25 de D.S. 070-2013-PCM y la Tercera Disposición Complementaria Final del D.S. 026-2016-PCM. Su autenticidad e integridad pueden ser contrastadas a través de la siguiente dirección web: <https://sgd.cunamas.gob.pe:8181/validadorDocumental> e ingresando la siguiente clave: **SJIFPMB**





"Decenio de la Igualdad de Oportunidades para Mujeres y Hombres"
"Año de la unidad, la paz y el desarrollo"

Ficha Informe

S10

Página : 1

Precios y cantidades de recursos requeridos por tipo

Código	Recurso	Unidad	Cantidad	Precio S/.	Parcial S/.
Obra	0105001	CIAl CARMEN ALTO			
Subpresupuesto	001	CIAl CARMEN ALTO			
Fecha	01/09/2023				
Lugar	150110	LIMA - LIMA - COMAS			
MANO DE OBRA					
0101010003	OPERARIO	hh	130.3500	22.50	2.932.88
0101010005	PEON	hh	130.3500	16.00	2.085.60
					5,018.48
MATERIALES					
0290130023	Espuma expansiva Sika Boom 500 ml	und	52.1400	44.20	2.304.59
0293020001	MOVILIZACION MATERIALES Y LIMPIEZA	alb	1.0000	100.00	100.00
0293030003	Fibraforte 1.2mm 3.05x1.10 metros	pza	45.6225	42.10	1.920.71
0293030004	Perno de Fijacion	und	13.0350	3.50	45.62
					4,370.92
EQUIPOS					
0301270005	Soldadora Electrica Monof. Allema 225	hm	6.9477	10.00	69.48
					69.48
SUBCONTRATOS					
0428010001	MANTENIMIENTO DE ESTRUCTURA DE APOYO DE MADERA (Incluye barniz ignifuga retardante de fuego)	alb	1.0000	1.200.00	1.200.00
					1,200.00
Total				S/.	10,658.88

Daniel Enrique Silva Fajardo
ARQUITECTO
CAP 24502

Fecha : 07/09/2023 01:54:05

Av. Arequipa 2637. San Isidro, Lima - Perú
Central telefónica: (51-1) 748-2000
www.gob.pe/cunamas

Esta es una copia auténtica imprimible de un documento electrónico archivado en el Programa Nacional Cuna Más, aplicando lo dispuesto por el Art. 25 de D.S. 070-2013-PCM y la Tercera Disposición Complementaria Final del D.S. 026-2016-PCM. Su autenticidad e integridad pueden ser contrastadas a través de la siguiente dirección web: <https://sgd.cunamas.gob.pe:8181/validadorDocumental> e ingresando la siguiente clave: **SJIFPMB**





PERÚ

Ministerio
de Desarrollo
e Inclusión Social

Viceministerio
de Prestaciones Sociales

Programa Nacional
CUNA MÁS

"Decenio de la Igualdad de Oportunidades para Mujeres y Hombres"
"Año de la unidad, la paz y el desarrollo"



INSUMOS

Documento electrónico firmado digitalmente en el marco de la Ley N° 27269, Ley de Firmas y Certificados Digitales, su Reglamento y modificatorias. La integridad del documento y la autografía de la(s) firma(s) pueden ser verificadas en: <https://apps.firmaperu.gob.pe/web/validador.xhtml>

2016-PCM. Su autenticidad e integridad pueden ser contrastadas a través de la siguiente dirección web: <https://sgd.cunamas.gob.pe:8181/validadorDocumental> e ingresando la siguiente clave: **SJIFPMB**



BICENTENARIO
DEL PERÚ
2021 - 2024



"Decenio de la Igualdad de Oportunidades para Mujeres y Hombres"
"Año de la unidad, la paz y el desarrollo"

S10

Página : 1

Análisis de precios unitarios

Presupuesto	0105001	CIAI CARMEN ALTO					Fecha presupuesto	03/09/2023
Subpresupuesto	001	CIAI CARMEN ALTO						
Partida	01.01	REPOSICION DE COBERTURA LIVIANA (Incluye desmontaje y sellado con sikaboom)						
Rendimiento	m2/DIA	MO. 15.0000	EQ. 15.0000	Costo unitario directo por : m2			72.96	
Código	Descripción Recurso	Unidad	Cuadrilla	Cantidad	Precio S/.	Parcial S/.		
Mano de Obra								
0101010003	OPERARIO	hh	1.8750	1.0000	22.50	22.50		
0101010005	PEON	hh	1.8750	1.0000	16.00	16.00		
							38.50	
Materiales								
0290130023	Espuma expansiva Sika Boom 500 ml	und		0.4000	44.20	17.68		
0293030003	Fibraforte 1.2mm 3.05x1.10 metros	pza		0.3500	42.10	14.74		
0293030004	Perno de Fijacion	und		0.1000	3.50	0.35		
							32.77	
Equipos								
0301010006	HERRAMIENTAS MANUALES	%mo		3.0000	38.50	1.16		
0301270005	Soldadora Electrica Monof. Altema 225	hm	0.1000	0.0533	10.00	0.53		
							1.69	
Partida	01.02	MANTENIMIENTO DE ESTRUCTURA DE APOYO DE MADERA (Incluye barniz ignifuga retardante de fuego)						
Rendimiento	glb/DIA	MO. 1.0000	EQ. 1.0000	Costo unitario directo por : glb			1,200.00	
Código	Descripción Recurso	Unidad	Cuadrilla	Cantidad	Precio S/.	Parcial S/.		
Subcontratos								
0428010001	MANTENIMIENTO DE ESTRUCTURA DE APOYO DE MADERA (Incluye barniz ignifuga retardante de fuego)	glb		1.0000	1,200.00	1,200.00		
							1,200.00	
Partida	02.01	MOVILIZACION MATERIALES Y LIMPIEZA						
Rendimiento	glb/DIA	MO.	EQ.	Costo unitario directo por : glb			100.00	
Código	Descripción Recurso	Unidad	Cuadrilla	Cantidad	Precio S/.	Parcial S/.		
Materiales								
0293020001	MOVILIZACION MATERIALES Y LIMPIEZA	glb		1.0000	100.00	100.00		
							100.00	



Daniel Enrique Silva Fajardo
ARQUITECTO
CAP 24502

Fecha : 07/09/2023 01:55:42

Av. Arequipa 2637. San Isidro, Lima - Perú
Central telefónica: (51-1) 748-2000
www.gob.pe/cunamas

Esta es una copia auténtica imprimible de un documento electrónico archivado en el Programa Nacional Cuna Más, aplicando lo dispuesto por el Art. 25 de D.S. 070-2013-PCM y la Tercera Disposición Complementaria Final del D.S. 026-2016-PCM. Su autenticidad e integridad pueden ser contrastadas a través de la siguiente dirección web: <https://sgd.cunamas.gob.pe:8181/validadorDocumental> e ingresando la siguiente clave: **SJIFPMB**





PERÚ

Ministerio
de Desarrollo
e Inclusión Social

Viceministerio
de Prestaciones Sociales

Programa Nacional
CUNA MÁS

"Decenio de la Igualdad de Oportunidades para Mujeres y Hombres"
"Año de la unidad, la paz y el desarrollo"



ANALISIS DE PRECIOS UNITARIOS (APUs)

Documento electrónico firmado digitalmente en el marco de la Ley N° 27269, Ley de Firmas y Certificados Digitales, su Reglamento y modificatorias. La integridad del documento y la autoría de la(s) firma(s) pueden ser verificadas en: <https://apps.firmaperu.gob.pe/web/validador.xhtml>

2016-PCM. Su autenticidad e integridad pueden ser contrastadas a través de la siguiente dirección web: <https://sgd.cunamas.gob.pe:8181/validadorDocumental> e ingresando la siguiente clave: **SJIFPMB**



BICENTENARIO
DEL PERÚ
2021 - 2024





"Decenio de la Igualdad de Oportunidades para Mujeres y Hombres"
"Año de la unidad, la paz y el desarrollo"

Table with 3 main sections: GASTOS GENERALES (summary), DESAGREGADO DE GASTOS GENERALES (detailed breakdown into variable and fixed costs), and INCIDENCIA DE GASTOS GENERALES (percentage breakdown). Includes a signature at the bottom right.

Documento electrónico firmado digitalmente en el marco de la Ley N° 27269, Ley de Firmas y Certificados Digitales, su Reglamento y modificatorias. La integridad del documento y la autoría de la(s) firma(s) pueden ser verificadas en: https://apps.firmaperu.gob.pe/web/validador.xhtml

Av. Arequipa 2637. San Isidro, Lima - Perú
Central telefónica: (51-1) 748-2000
www.gob.pe/cunamas

Esta es una copia auténtica imprimible de un documento electrónico archivado en el Programa Nacional Cuna Más, aplicando lo dispuesto por el Art. 25 de D.S. 070-2013-PCM y la Tercera Disposición Complementaria Final del D.S. 026-2016-PCM. Su autenticidad e integridad pueden ser contrastadas a través de la siguiente dirección web: https://sgd.cunamas.gob.pe:8181/validadorDocumental e ingresando la siguiente clave: SJJFPMB





PERÚ

Ministerio
de Desarrollo
e Inclusión Social

Viceministerio
de Prestaciones Sociales

Programa Nacional
CUNA MÁS

"Decenio de la Igualdad de Oportunidades para Mujeres y Hombres"
"Año de la unidad, la paz y el desarrollo"



GASTOS GENERALES

Documento electrónico firmado digitalmente en el marco de la Ley N° 27269, Ley de Firmas y Certificados Digitales, su Reglamento y modificatorias. La integridad del documento y la autografía de la(s) firma(s) pueden ser verificadas en: <https://apps.firmaperu.gob.pe/web/validador.xhtml>

2016-PCM. Su autenticidad e integridad pueden ser contrastadas a través de la siguiente dirección web: <https://sgd.cunamas.gob.pe:8181/validadorDocumental> e ingresando la siguiente clave: **SJIFPMB**



BICENTENARIO
DEL PERÚ
2021 - 2024





PERÚ

Ministerio de Desarrollo e Inclusión Social

Viceministerio de Prestaciones Sociales

Programa Nacional CUNA MÁS

"Decenio de la Igualdad de Oportunidades para Mujeres y Hombres"
"Año de la unidad, la paz y el desarrollo"

FORMATO FICHA INFORME
Código: UTAI-FR-046
Versión: 03
Página: 05 de 05
VII. VIABILIDAD DE LA INTERVENCIÓN
IX. PROPUESTA DE INTERVENCIÓN
PRESUPUESTO REFERENCIAL
X. REFRENDO

Documento electrónico firmado digitalmente en el marco de la Ley N° 27269. Ley de Firmas y Certificados Digitales, su Reglamento y modificatorias. La integridad del documento y la autoría de la(s) firma(s) pueden ser verificadas en: https://apps.firmaperu.gob.pe/web/validador.xhtml

Av. Arequipa 2637. San Isidro, Lima - Perú
Central telefónica: (51-1) 748-2000
www.gob.pe/cunamas

Esta es una copia auténtica imprimible de un documento electrónico archivado en el Programa Nacional Cuna Más, aplicando lo dispuesto por el Art. 25 de D.S. 070-2013-PCM y la Tercera Disposición Complementaria Final del D.S. 026-2016-PCM. Su autenticidad e integridad pueden ser contrastadas a través de la siguiente dirección web: https://sgd.cunamas.gob.pe:8181/validadorDocumental e ingresando la siguiente clave: SJJFPMB



BICENTENARIO DEL PERÚ 2021 - 2024





"Decenio de la Igualdad de Oportunidades para Mujeres y Hombres"
"Año de la unidad, la paz y el desarrollo"

Table with header information: PERÚ Ministerio de Desarrollo e Inclusión Social, FORMATO FICHA INFORME, Código: UTAI-FR-046, Versión: 03, Página: 04 de 05

VII. PANEL FOTOGRÁFICO

(Debe presentar en el panel fotográfico 6 fotos como mínimo que muestren la situación del local con su respectiva leyenda. De ser necesario agregar más hojas)



Vista de ingreso al CIAI Carmen Alto



Interior del local donde funciona el CIAI Carmen Alto y el SA Carmen Alto



Vista de una de las Salas de Cuidado Diurno, no tiene un adecuado sistema de evacuación de aguas pluviales.



Vista del ingreso al Servicio Alimentario

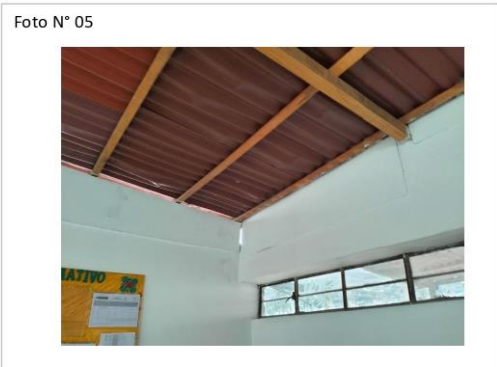

Vista de la cobertura, la cual se encuentra pandeada, con orificios y traslape inadecuado.



Vista de la cobertura con orificios y estructura de madera

Handwritten signature and stamp of Daniel Enrique Silva Fajardo, Arquitecto, CAP 24602

Av. Arequipa 2637. San Isidro, Lima - Perú
Central telefónica: (51-1) 748-2000
www.gob.pe/cunamas

Esta es una copia auténtica imprimible de un documento electrónico archivado en el Programa Nacional Cuna Más, aplicando lo dispuesto por el Art. 25 de D.S. 070-2013-PCM y la Tercera Disposición Complementaria Final del D.S. 026-2016-PCM. Su autenticidad e integridad pueden ser contrastadas a través de la siguiente dirección web: https://sgd.cunamas.gob.pe:8181/validadorDocumental e ingresando la siguiente clave: SJJFPMB



Documento electrónico firmado digitalmente en el marco de la Ley N° 27269, Ley de Firmas y Certificados Digitales, su Reglamento y modificatorias. La integridad del documento y la autoría de la(s) firma(s) pueden ser verificadas en: https://apps.firmaperu.gob.pe/web/validador.xhtml



PERÚ

Ministerio de Desarrollo e Inclusión Social

Viceministerio de Prestaciones Sociales

Programa Nacional CUNA MÁS

"Decenio de la Igualdad de Oportunidades para Mujeres y Hombres"
"Año de la unidad, la paz y el desarrollo"

FORMATO FICHA INFORME. Includes sections for basic services (Water, Sewage, Electricity), accessibility, observations, and a floor plan (VI. GRÁFICO DEL ÁREA CEDIDA/AFFECTADA EN USO CON LA DISTRIBUCIÓN DEL LOCAL). The floor plan shows rooms like Sala de Caminantes y Exploradores, Servicio Alimentario, and Sala Mixta.

Documento electrónico firmado digitalmente en el marco de la Ley N° 27269, Ley de Firmas y Certificados Digitales, su Reglamento y modificatorias. La integridad del documento y la autoría de la(s) firma(s) pueden ser verificadas en: https://apps.firmaperu.gob.pe/web/validador.xhtml

Av. Arequipa 2637. San Isidro, Lima - Perú
Central telefónica: (51-1) 748-2000
www.gob.pe/cunamas

Esta es una copia auténtica imprimible de un documento electrónico archivado en el Programa Nacional Cuna Más, aplicando lo dispuesto por el Art. 25 de D.S. 070-2013-PCM y la Tercera Disposición Complementaria Final del D.S. 026-2016-PCM. Su autenticidad e integridad pueden ser contrastadas a través de la siguiente dirección web: https://sgd.cunamas.gob.pe:8181/validadorDocumental e ingresando la siguiente clave: SJIFPMB



BICENTENARIO DEL PERÚ 2021 - 2024





"Decenio de la Igualdad de Oportunidades para Mujeres y Hombres"
"Año de la unidad, la paz y el desarrollo"

PERÚ Ministerio de Desarrollo e Inclusión Social	FORMATO FICHA INFORME		Código: UTAI-FR-046
			Versión: 03
			Página: 02 de 05

IV. INFORMACIÓN DEL LOCAL

EN RELACIÓN AL ESPACIO

Características de todo el terreno:

Número de pisos del local:

Uso de los pisos superiores (con ingreso independiente) por terceros: Si No

Características del área cedida (antes de la propuesta de intervención):

N° de ambientes con los que cuenta el área cedida:

Área total del terreno (m²):

Área Cedida o Afectada en Uso (m²):

Área techada (m²) del área cedida/afectada en uso:

Área libre (m²) en el área cedida/afectada en uso:

Año de construcción:

Año de inicio del servicio:

-contrastar el área con el Convenio de Afectación/Cesión en Uso o Contrato de Comodato, o su correspondiente proyecto.

N° Ambiente	Descripción del ambiente (antes de la propuesta de intervención)	Medidas del ambiente (largo x ancho)	Área del ambiente (m ²)
1	SALA CAMINANTES Y EXPLORADORES	7.52 x 5.95	44.78
2	SALA MIXTA	7.70 x 5.95	45.82
3	SSHH NIÑOS	3.25 x 1.75	5.69
4	SSHH ADULTOS	3.25 x 1.75	5.69
5	COMEDOR NIÑOS	9.85 x 3.52	9.85
6	PATIO DE JUEGOS	18.91 x 12.91	244.17

EN RELACIÓN AL LOCAL

Materiales predominantes:

Material predominante en paredes	Estado		
	Bueno	Regular	Malo
Ladrillo tarrajado		<input checked="" type="checkbox"/>	
Ladrillo sin tarrajado			
Adobe			
Tapial			
Madera			
Paredes con cerámico			
Otro:			
Especifique:			

Material predominante en piso	Estado		
	Bueno	Regular	Malo
Madera			
Tierra, arena			
Falso piso			
Cemento pulido	<input checked="" type="checkbox"/>		
Cerámico			
Otros:			
Especifique:			

Material predominante en techo	Estado		
	Bueno	Regular	Malo
Losa tarrajada			
Losa sin tarrajear			
Liv. sob. estructuras de madera		<input checked="" type="checkbox"/>	
Liv. sobre estructuras de metal			
Esteras con viguetas			
Caña Guayaquil			
Otro:			
Especifique:			

Con relación a la pintura: (Marque sólo un recuadro)

	Paredes	Techos
Pintadas y limpias		
Pintadas y manchadas o sucias	<input checked="" type="checkbox"/>	<input checked="" type="checkbox"/>
Pintadas y descascaradas		
No están pintadas		

Evaluación del local:

	Grietas		Inclinación		Humedad	
	SI	NO	SI	NO	SI	NO
Los muros presentan	<input checked="" type="checkbox"/>		<input checked="" type="checkbox"/>		<input checked="" type="checkbox"/>	
Las vigas presentan	<input checked="" type="checkbox"/>		<input checked="" type="checkbox"/>		<input checked="" type="checkbox"/>	
Las columnas presentan	<input checked="" type="checkbox"/>		<input checked="" type="checkbox"/>		<input checked="" type="checkbox"/>	
El techo presenta:	<input checked="" type="checkbox"/>		<input checked="" type="checkbox"/>		<input checked="" type="checkbox"/>	

Servicios higiénicos:

	Cantidad	
	Adultos	Niños
Número de S.S.H.H.	1	1
Número de Inodoros**	3	1
Número de lavabos**	1	2
Número de duchas		

* En el caso S.H. de niños sólo cuentan los inodoros baby.
** En el caso de S.H. de niños sólo cuentan lavabos colocados a su estatura.

El local:

	SI	NO
Cuenta con instalaciones eléctricas seguras	<input checked="" type="checkbox"/>	
Cuenta con iluminación natural	<input checked="" type="checkbox"/>	
Cuenta con ventilación natural	<input checked="" type="checkbox"/>	

Seguridad del local:

Puertas exteriores: (expuestas a intrusiones)		
Cantidad	Número en Buen estado	Número en Mal estado
1	0	1

Ventanas exteriores: (expuestas a intrusiones)		
Cantidad	Número en Buen estado	Número en Mal estado
8	8	

*En relación a las que se encuentra en mal estado:

La carpintería es de:

	Puerta	Ventana
Metálicas	<input checked="" type="checkbox"/>	
Madera		
Triplay		
Aluminio		
Calamina		
Plástico		
Otros:		

Se encuentran:

	Puerta	Ventana
Apolillado u oxidado	<input checked="" type="checkbox"/>	
Roto		
Arqueados o descuadrados		
Otros:		

Si cuenta con protectores estos son:

	Puerta	Ventana
Metálicos		<input checked="" type="checkbox"/>
Madera		
Malla metálica		
Otros:		

Estado de los protectores:

	Puerta	Ventana
Bueno		<input checked="" type="checkbox"/>
Regular		
Malo		

El vidrio es de tipo:

	Puerta	Ventana
Catedral incoloro / color		
Liso incoloro / color		<input checked="" type="checkbox"/>
Templado		
Sin vidrio		
Otros:		

Daniel Enrique Silva Pajardo
 ARQUITECTO
 CAP 24602

Documento electrónico firmado digitalmente en el marco de la Ley N° 27269, Ley de Firmas y Certificados Digitales, su Reglamento y modificatorias. La integridad del documento y la autoría de la(s) firma(s) pueden ser verificadas en: <https://apps.firmaperu.gob.pe/web/validador.xhtml>

Av. Arequipa 2637. San Isidro, Lima - Perú
Central telefónica: (51-1) 748-2000
www.gob.pe/cunamas

Esta es una copia auténtica imprimible de un documento electrónico archivado en el Programa Nacional Cuna Más, aplicando lo dispuesto por el Art. 25 de D.S. 070-2013-PCM y la Tercera Disposición Complementaria Final del D.S. 026-2016-PCM. Su autenticidad e integridad pueden ser contrastadas a través de la siguiente dirección web: <https://sgd.cunamas.gob.pe:8181/validadorDocumental> e ingresando la siguiente clave: **SJIFPMB**





"Decenio de la Igualdad de Oportunidades para Mujeres y Hombres"
"Año de la unidad, la paz y el desarrollo"

PERÚ Ministerio de Desarrollo e Inclusión Social	FORMATO FICHA INFORME	Código:	UTAI-FR-046				
		Versión:	03				
		Página:	1 de 5				
N°003-2023-MIDIS/PNCM/UTCLL/DESF							
I. INFORMACIÓN GENERAL (IDENTIFICACIÓN DEL LOCAL)							
Departamento: LIMA Provincia: LIMA Distrito: COMAS Centro Poblado: COMAS Dirección: PUEBLO JOVEN CARMEN ALTO SEÑOR DE LOS MILAGROS II ETAPA LOTE ESC Unidad Territorial / OCT: CALLAO Nombre de Comité de Gestión: 11 DE JULIO Código Comité de Gestión: 476 Nombre de Local: CARMEN ALTO	CIAI SA	<table border="1"> <tr> <th>TIPO DE LOCAL</th> <th>CÓDIGO DE LOCAL</th> </tr> <tr> <td align="center">X</td> <td align="center">22640</td> </tr> </table>	TIPO DE LOCAL	CÓDIGO DE LOCAL	X	22640	GEORREFERENCIA (Grados Decimales) Latitud: -11.94476333 Longitud: -77.02769
TIPO DE LOCAL	CÓDIGO DE LOCAL						
X	22640						
PROCEDENCIA DEL LOCAL Inmueble Municipal: <input type="checkbox"/> Inmueble Comunal: <input type="checkbox"/> Inmueble Escolar: <input checked="" type="checkbox"/> Inmueble de Salud: <input type="checkbox"/> Inmueble Parroquial: <input type="checkbox"/> Inmueble Privado: <input type="checkbox"/> Otro especifique: <input type="checkbox"/>	El inmueble es de uso exclusivo para el Servicio de Cuidado Diumo: SI <input checked="" type="checkbox"/> NO <input type="checkbox"/> Fecha de visita al local: 9 / 5 / 2023						
II. IDENTIFICACIÓN DEL PROPIETARIO Y/O POSEEDOR DEL LOCAL							
Propietario y/o poseedor del local: UNIDAD DE GESTION EDUCATIVA LOCAL UGEL 04 Persona de contacto: JUANA YUCRA HUMAN Dirección contacto: Jr. Naupe Mz J2, Lt 22, Pueblo Joven Carmen Alto Dist. Comas	Teléfonos de contacto: _____ Correo electrónico: _____						
III. CARACTERÍSTICAS GENERALES DEL ENTORNO							
EN RELACIÓN AL ENTORNO							
Ubicación del local: Urbana: <input checked="" type="checkbox"/> Periurbana: <input type="checkbox"/> Rural: <input type="checkbox"/> Superficie: Superficie plana: <input checked="" type="checkbox"/> Pendiente media: <input type="checkbox"/> Pendiente alta: <input type="checkbox"/> Via de Acceso: Via asfaltada o de concreto: <input checked="" type="checkbox"/> Via afirmada: <input type="checkbox"/> Via Empedrada: <input type="checkbox"/> Trocha de tierra: <input type="checkbox"/> Río: <input type="checkbox"/> Otro (Especifique): _____	Tipo de ingreso al local: Vereda: <input checked="" type="checkbox"/> Escalera: <input type="checkbox"/> Rampa: <input type="checkbox"/> Otro (Especifique): _____	Vulnerabilidad física: Baja: <input checked="" type="checkbox"/> Media: <input type="checkbox"/> Alta: <input type="checkbox"/> Describir en casos de media y alta: _____	En proximidad al local: ¿Existen construcciones vecinas que puedan colapsar? SI <input type="checkbox"/> NO <input checked="" type="checkbox"/>				
SITUACIONES Y/O CONDICIONES DE RIESGO DEL ENTORNO DE UBICACIÓN (En caso de respuesta afirmativa se descarta el local o sustentar la viabilidad en observaciones)							
Condiciones de riesgo del entorno: Zona sujeta a erosiones de cualquier tipo (aludes, huaycos etc.): SI <input type="checkbox"/> NO <input checked="" type="checkbox"/> Zonas de pendiente (barrancos) o desniveles peligrosos: SI <input type="checkbox"/> NO <input checked="" type="checkbox"/> Zona con riesgo de desbordes: SI <input type="checkbox"/> NO <input checked="" type="checkbox"/> Que fueron relleno sanitario, botadero o similar: SI <input type="checkbox"/> NO <input checked="" type="checkbox"/> Social (conflictividad, inseguridad, mal vivir, etc.): SI <input type="checkbox"/> NO <input checked="" type="checkbox"/> Otro tipo de riesgo: _____	¿El local se encuentra colindante a un establecimiento de Salud Tipo I-3 (Centro de salud, Centro Médico o Policlínico, sin internamiento)? SI <input type="checkbox"/> NO <input checked="" type="checkbox"/> ¿El local se encuentra colindante a un establecimiento de Salud Tipo I-4 (Centro de salud, Centro Médico o Policlínico, con camas de internamiento)? SI <input type="checkbox"/> NO <input checked="" type="checkbox"/> ¿El local se encuentra colindante a un establecimiento de Salud Tipo II a III (Hospital o Clínicas o Centros Especializados)? SI <input type="checkbox"/> NO <input checked="" type="checkbox"/> ¿El local se encuentra a menos de 25 m de una línea de alta tensión eléctrica? SI <input type="checkbox"/> NO <input checked="" type="checkbox"/> ¿El local se encuentra a menos de 50 m de centros de expendio de combustibles (grifo) o gasocentro? SI <input type="checkbox"/> NO <input checked="" type="checkbox"/> ¿La puerta de ingreso y salida de niños está orientado a una vía de alto tránsito vehicular? SI <input type="checkbox"/> NO <input checked="" type="checkbox"/> Si es un Servicio Alimentario (SA), ¿se encuentra a menos de 150 m de zonas contaminantes (basura, desmonte, humedades y otras fuentes de contaminación)? SI <input type="checkbox"/> NO <input checked="" type="checkbox"/>						

Documento electrónico firmado digitalmente en el marco de la Ley N° 27269, Ley de Firmas y Certificados Digitales, su Reglamento y modificatorias. La integridad del documento y la autoría de la(s) firma(s) pueden ser verificadas en: <https://apps.firmaperu.gob.pe/web/validador.xhtml>

Av. Arequipa 2637. San Isidro, Lima - Perú
Central telefónica: (51-1) 748-2000
www.gob.pe/cunamas

Esta es una copia auténtica imprimible de un documento electrónico archivado en el Programa Nacional Cuna Más, aplicando lo dispuesto por el Art. 25 de D.S. 070-2013-PCM y la Tercera Disposición Complementaria Final del D.S. 026-2016-PCM. Su autenticidad e integridad pueden ser contrastadas a través de la siguiente dirección web: <https://sgd.cunamas.gob.pe:8181/validadorDocumental> e ingresando la siguiente clave: **SJIFPMB**





PERÚ

Ministerio
de Desarrollo
e Inclusión Social

Viceministerio
de Prestaciones Sociales

Programa Nacional
CUNA MÁS

"Decenio de la Igualdad de Oportunidades para Mujeres y Hombres"
"Año de la unidad, la paz y el desarrollo"



FICHA INFORME

(Anexo 17)

Documento electrónico firmado digitalmente en el marco de la Ley N° 27269, Ley de Firmas y Certificados Digitales, su Reglamento y modificatorias. La integridad del documento y la autoría de la(s) firma(s) pueden ser verificadas en: <https://apps.firmaperu.gob.pe/web/validador.xhtml>

2016-PCM. Su autenticidad e integridad pueden ser contrastadas a través de la siguiente dirección web: <https://sgd.cunamas.gob.pe:8181/validadorDocumental> e ingresando la siguiente clave: **SJIFPMB**



BICENTENARIO
DEL PERÚ
2021 - 2024





PERÚ

Ministerio
de Desarrollo
e Inclusión Social

Viceministerio
de Prestaciones Sociales

Programa Nacional
CUNA MÁS

"Decenio de la Igualdad de Oportunidades para Mujeres y Hombres"
"Año de la unidad, la paz y el desarrollo"



FICHA INFORME
MANTENIMIENTO
CIAI CARMEN ALTO

UNIDAD TERRITORIAL CALLAO
SETIEMBRE DEL 2023
LIMA - PERÚ

2016-PCM. Su autenticidad e integridad pueden ser contrastadas a través de la siguiente dirección web:
<https://sgd.cunamas.gob.pe:8181/validadorDocumental> e ingresando la siguiente clave: **SJIFPMB**



**BICENTENARIO
DEL PERÚ
2021 - 2024**





"Decenio de la Igualdad de Oportunidades para Mujeres y Hombres"
"Año de la unidad, la paz y el desarrollo"

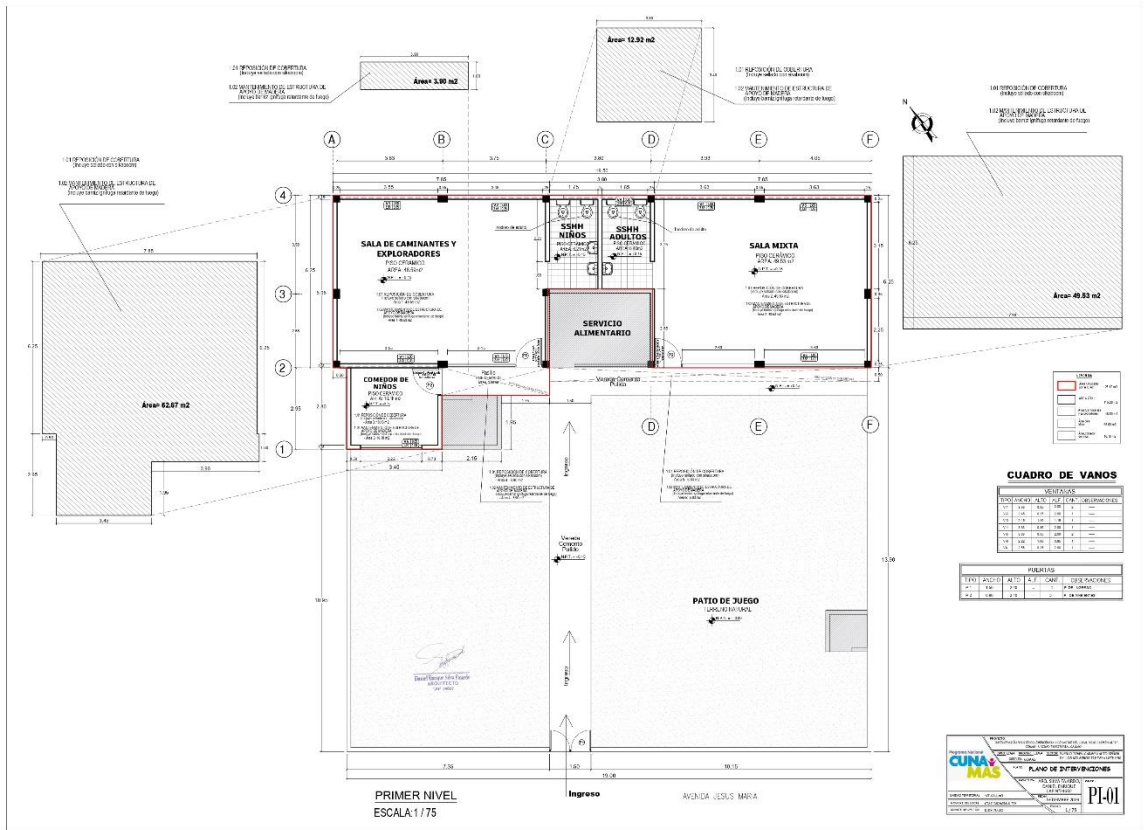

Documento electrónico firmado digitalmente en el marco de la Ley N° 27269, Ley de Firmas y Certificados Digitales, su Reglamento y modificatorias. La integridad del documento y la autoría de la(s) firma(s) pueden ser verificadas en: https://apps.firmaperu.gob.pe/web/validador.xhtml

Av. Arequipa 2637. San Isidro, Lima - Perú
Central telefónica: (51-1) 748-2000
www.gob.pe/cunamas

Esta es una copia auténtica imprimible de un documento electrónico archivado en el Programa Nacional Cuna Más, aplicando lo dispuesto por el Art. 25 de D.S. 070-2013-PCM y la Tercera Disposición Complementaria Final del D.S. 026-2016-PCM. Su autenticidad e integridad pueden ser contrastadas a través de la siguiente dirección web: https://sgd.cunamas.gob.pe:8181/validadorDocumental e ingresando la siguiente clave: SJIFPMB





PERÚ

Ministerio
de Desarrollo
e Inclusión Social

Viceministerio
de Prestaciones Sociales

Programa Nacional
CUNA MÁS

"Decenio de la Igualdad de Oportunidades para Mujeres y Hombres"
"Año de la unidad, la paz y el desarrollo"



PLANOS

Documento electrónico firmado digitalmente en el marco de la Ley N° 27269, Ley de Firmas y Certificados Digitales, su Reglamento y modificatorias. La integridad del documento y la autoría de la(s) firma(s) pueden ser verificadas en: <https://apps.firmaperu.gob.pe/web/validador.xhtml>

2016-PCM. Su autenticidad e integridad pueden ser contrastadas a través de la siguiente dirección web: <https://sgd.cunamas.gob.pe:8181/validadorDocumental> e ingresando la siguiente clave: **SJIFPMB**



BICENTENARIO
DEL PERÚ
2021 - 2024



"Decenio de la Igualdad de Oportunidades para Mujeres y Hombres"
"Año de la unidad, la paz y el desarrollo"

METRADOS

PROYECTO MANTENIMIENTO DEL CIAI CARMEN ALTO
COMITÉ GESTION 11 DE JULIO
UBICACIÓN PUEBLO JOVEN CARMEN ALTO SEÑOR DE LOS MILAGROS II ETAPA LOTE ESC, distrito Comas, provincia y dpto. Lima
FECHA 04/09/2023

TABLA DE METRADOS									
ITEM	DESCRIPCION	UND	N° de Iguales	N° de veces	DIMENSIONES			PARCIAL	TOTAL
					Largo	Ancho	Altura		
1.00	REPARACIÓN DE ELEMENTOS AFECTADOS								
1.01	REPOSICION DE COBERTURA (incluye sellado con sikaboam)	m2						130.35	130.35
	- Area 1 (Sala de Caminantes y Exploradores)	m2			7.78	6.25	-	48.59	
	- Area 2 (Sala Mixta)	m2			7.93	6.25	-	49.53	
	- Area 3 (Comedor de Niños)	m2			3.45	2.95	-	10.18	
	- Area 4 (Pasillo)	m2			3.90	1.00	-	3.90	
	- Area 5 (alero de cubierta)	m2			11.65	0.50	-	5.83	
	- Area 6 (SSH)	m2			3.80	3.40	-	12.92	
1.02	MANTENIMIENTO DE ESTRUCTURA DE APOYO DE MADERA (incluye barniz ignifuga retardante de fuego)	gl						1.00	1.00
	- Global	gl						1.00	
2.00	LIMPIEZA Y MOVILIZACION								
2.01	MOVILIZACION MATERIALES Y LIMPIEZA	gl						1.00	1.00
	Movilizacion	gl							

Daniel Enrique Silva Fajardo
ARQUITECTO
CAP 24902

Av. Arequipa 2637. San Isidro, Lima - Perú
Central telefónica: (51-1) 748-2000
www.gob.pe/cunamas

Esta es una copia auténtica imprimible de un documento electrónico archivado en el Programa Nacional Cuna Más, aplicando lo dispuesto por el Art. 25 de D.S. 070-2013-PCM y la Tercera Disposición Complementaria Final del D.S. 026-2016-PCM. Su autenticidad e integridad pueden ser contrastadas a través de la siguiente dirección web: <https://sgd.cunamas.gob.pe:8181/validadorDocumental> e ingresando la siguiente clave: **SJIFPMB**





PERÚ

Ministerio
de Desarrollo
e Inclusión Social

Viceministerio
de Prestaciones Sociales

Programa Nacional
CUNA MÁS

"Decenio de la Igualdad de Oportunidades para Mujeres y Hombres"
"Año de la unidad, la paz y el desarrollo"



METRADOS

Documento electrónico firmado digitalmente en el marco de la Ley N° 27269, Ley de Firmas y Certificados Digitales, su Reglamento y modificatorias. La integridad del documento y la autografía de la(s) firma(s) pueden ser verificadas en: <https://apps.firmaperu.gob.pe/web/validador.xhtml>

2016-PCM. Su autenticidad e integridad pueden ser contrastadas a través de la siguiente dirección web: <https://sgd.cunamas.gob.pe:8181/validadorDocumental> e ingresando la siguiente clave: **SJIFPMB**



BICENTENARIO
DEL PERÚ
2021 - 2024

