Firmado digitalmente por MANRIQUE AGAMA Fulmer Olmedo FAU 20550154065 hard
Cargo: Jefe De Unidad Territorial Ancash 2
Motivo: Soy el autor del documento
Fecha: 23.06.2023 18:00:55 -05:00

"Decenio de la Igualdad de Oportunidades para Mujeres y Hombres"
"Año de la unidad, la paz y el desarrollo"

Chimbote, 23 de Junio del 2023

OFICIO N° D000303-2023-MIDIS/PNAEQW-UTACSH2

Señora:

MARITZA MALLQUI AGUILAR
Responsable Regional CTVC – Equipo Tecnico - ANCASH

Asunto : Informar las acciones realizadas para la atención de la alerta caso N° 0208-2023-CTVC/ANC suscitada en la I.E REPUBLICA ARGENTINA con Codigo Modular 0360834, situada en el Distrito de Nuevo Chimbote, Provincia de Santa, Departamento de Ancash.

Referencia : OFICIO N° D0091-2023-MIDIS/PNAEQW-CTVC/ANCASH
CASO N° 00208-2023-CTVC/ANC
INFORME N° D00044-2023-MIDIS/PNAEQW-UTACSH2-MRM

De mi mayor consideración:

Tengo a bien expresarle mi atento y cordial saludo; asimismo, en atención a los documentos de la referencia remitir a su despacho, el informe de las acciones realizadas respecto a los puntos críticos informados; de la I.E REPUBLICA ARGENTINA con Codigo Modular 0360834, situada en el Distrito de Nuevo Chimbote, Provincia de Santa, Departamento de Ancash.

- ✓ Alerta: Caso N°0208-2023-CTVC/ANC

Agradecemos y saludamos la implementación de los mecanismos de monitoreo social, a fin de contribuir a la transparencia, calidad, eficiencia y sostenibilidad de los procesos del Programa, incentivándolos a seguir participando activamente, en beneficio de los niños y niñas usuarios(as) del PNAE QW.

Sin otro particular es propicia la oportunidad para reiterarle las muestras de mi especial consideración y estima personal

Atentamente,

Firma

FULMER OLMEDO MANRIQUE AGAMA
UNIDAD TERRITORIAL ANCASH 2

cc.:

Esta es una representación impresa cuya autenticidad puede ser contrastada con la representación imprimible localizada en la sede digital del Programa Nacional de Alimentación Escolar Qali Warma. La representación imprimible ha sido generada atendiendo lo dispuesto en la Directiva Nº 002-2021-PCM/SGTD. La verificación puede ser efectuada a partir del 23/06/2023. Base Legal: Decreto Legislativo Nº 1412, Decreto Supremo N° 029-2021-PCM y la Directiva Nº 002-2021-PCM/SGTD.
URL: **https://documentosqr.qaliwarma.gob.pe/#/verifica-cvd**
CVD: **0078 0840 4963 2830**

Firmado digitalmente por REYNALT MEDINA Melvin Gomer FAU 20550154065 soft
Motivo: Soy el autor del documento
Fecha: 21.06.2023 21:23:16 -05:00

"Decenio de la Igualdad de Oportunidades para Mujeres y Hombres"
"Año de la unidad, la paz y el desarrollo"

Chimbote, 21 de Junio del 2023

INFORME N° D000044-2023-MIDIS/PNAEQW-UTACSH2-MRM

Para	:	**FULMER OLMEDO MANRIQUE AGAMA** UNIDAD TERRITORIAL ANCASH 2
Asunto	:	Informar las acciones realizadas para la atención de la alerta caso N° 0208-2023-CTVC/ANC suscitada en la I.E REPUBLICA ARGENTINA con Codigo Modular 0360834, situada en el Distrito de Nuevo Chimbote, Provincia de Santa, Departamento de Ancash..
Referencia	:	Correo enviado por CTT(e) informando 2 casos de CTVC el 09/06/2023.
Fecha Elaboración:		Chimbote, 21 de junio de 2023

Tengo a bien dirigirme a usted, con relación a los documentos de la referencia, a fin de informar sobre el caso de alerta suscitado.

I. ANTECEDENTES

1.1. Mediante OFICIO Nº 091-2023-CTVC/ANCASH emitido por el representante del Comité Local de Transparencia y Vigilancia Ciudadana de fecha 06/06/2023 se hace de conocimiento a la Jefe (a) de la Unidad territorial Ancash 2 sobre lo suscitado en la IIEE. REPUBLICA ARGENTINA, con Código modular 0360834, respecto a la alerta caso N°0208-2023 CTVC/ANC, con fecha de ocurrencia 14/04/2023 y Puntos Críticos:

- Punto Crítico 1: Número de alumnos/as atendidos que figura en acta de entrega/recepción es menor que el número de alumnos matriculados.
- Punto Crítico 2: Miembro CAE no firma Acta de Entrega/Recepción de alimentos.
- Punto Crítico 3: CAE no cumple con distribución de alimentos.

II. BASE NORMATIVA

a. Resolución de Dirección Ejecutiva N° D000335-2022-MIDIS/PNAEQW-DE que aprueba protocolo de la promoción de la participación social, veeduría y atención de alertas del Programa Nacional de Alimentación Escolar Qali Warma.

b. Resolución de Dirección Ejecutiva Nº D00187- MIDIS/PNAEQW-DE, que hace referencia a la Norma Técnica para la Prestación del Servicio Alimentario por los Actores Vinculados a las Instituciones Educativas Públicas Atendidas por el Programa Nacional de Alimentación Escolar Qali Warma.

c. Resolución de Dirección Ejecutiva D000201-2021-MIDIS/PNAEQW-DE que aprueba el protocolo para el Fortalecimiento de Capacidades a los Actores Vinculados a la

Firmado digitalmente por GARCIA FERNANDEZ Cesar FAU 20550154065 hard
Motivo: Doy V° B°
Fecha: 21.06.2023 21:22:43 -05:00

Esta es una representación impresa cuya autenticidad puede ser contrastada con la representación imprimible localizada en la sede digital del Programa Nacional de Alimentación Escolar Qali Warma. La representación imprimible ha sido generada atendiendo lo dispuesto en la Directiva Nº 002-2021-PCM/SGTD. La verificación puede ser efectuada a partir del 21/06/2023. Base Legal: Decreto Legislativo Nº 1412, Decreto Supremo N° 029-2021-PCM y la Directiva Nº 002-2021-PCM/SGTD.
URL: **https://documentosqr.qaliwarma.gob.pe/#/verifica-cvd**
CVD: **0077 8837 2978 1648**

Prestación del Servicio Alimentario del Programa Nacional de Alimentación Escolar Qali Warma.

d. Resolución Viceministerial N° 083-2019-MINEDU, que Aprueba la Norma Técnica denominada Norma para la Cogestión del Servicio Alimentario implementado con el Programa Nacional de Alimentación Escolar Qali Warma en las Instituciones Educativas y Programas No Escolarizados Públicos de la Educación Básica.

III. OBJETO

Comunicar las acciones desarrolladas para la atención de la alerta N°0208-2023-CTVC/ANC y proceder a su resolución o comunicar el cumplimiento a las recomendaciones efectuadas por la USME para la resolución de la alerta N°0091-2023-CTVC/ANC.

IV. ANÁLISIS

Según Oficio N° OFICIO Nº 091-2023-CTVC/ANCASH, durante la visita efectuada por CTVC a la **IE N° REPUBLICA ARGENTINA** con código modular **1319019**, se logró identificar 03 puntos críticos, por tanto, según documento de referencia, el día 12JUN2023, en cumplimiento de mis funciones como MGL se realizó la Capacitación/Asistencia Técnica a integrantes CAE en la IE en mención con el fin de realizar el levantamiento de las observaciones de los puntos críticos de la alerta emitida por CTVC:

4.1. PUNTO CRÍTICO 1: NÚMERO DE ALUMNOS/AS ATENDIDOS QUE FIGURA EN ACTA DE ENTREGA/RECEPCIÓN ES MAYOR QUE EL NÚMERO DE ALUMNOS MATRICULADOS.

Cabe mencionar que en el presente año mediante RDE N° 461-2022-MIDIS/PNAEQW-DE, la cual considera (…) Listado actualizado de Instituciones Educativas Públicas para la prestación del Servicio Alimentario 2023, establece la atención de 42 usuarios en la IE N° REPUBLICA ARGENTINA con código modular 1319019.

Al respecto, el día 12/06/2023 durante la supervisión se brindó asistencia técnica a la Presidente del CAE Prof. Never Elisa Trujillo Ramírez, sobre la RDE N°00259-2022-MIDIS/PNAEQW-DE "Procedimiento para la Actualización del Listado y Agrupamiento de Instituciones Educativas Públicas en Ítems y Establecer el Periodo de Atención por Entrega de Alimentos para la Prestación del Servicio Alimentario del Programa Nacional de Alimentación Escolar Qali Warma", mencionando que se debe actualizar SIAGIE.

A la fecha la II.EE. recibe la cantidad que indica el SIAGIE que es 752 usuarios según el consolidado enviado por el MINEDU del SIAGIE, esto ante la presentación del informe N°D000013-2023-MIDIS/PNAEQW-UTACSH2-MRM con el asunto: Informe de actualización de usuarios de las II.EE.s del Distrito de Nuevo Chimbote Ruta G14

Esta es una representación impresa cuya autenticidad puede ser contrastada con la representación imprimible localizada en la sede digital del Programa Nacional de Alimentación Escolar Qali Warma. La representación imprimible ha sido generada atendiendo lo dispuesto en la Directiva Nº 002-2021-PCM/SGTD. La verificación puede ser efectuada a partir del 21/06/2023. Base Legal: Decreto Legislativo Nº 1412, Decreto Supremo N° 029-2021-PCM y la Directiva Nº 002-2021-PCM/SGTD.
URL: **https://documentosqr.qaliwarma.gob.pe/#/verifica-cvd**
CVD: **0077 8837 2978 1648**

Con Punche Perú
BICENTENARIO DEL PERÚ 2021 - 2024

matriculados en SIAGIE (Ver Anexo N°01), donde la mencionada IE contaba con 707 pero con el envío de su Reporte SIAGIE con 755 niños matriculados (ver Anexo N°02) y a la fecha de presentación del informe indicó contar con 752 usuarios debido al traslado de 3 usuarios, se actualizó la atención para 752 usuarios que está en el consolidado enviado por el MINEDU a través de su reporte SIAGIE y posteriormente la UT ANCASH 2 procedió a suscribir adenda para la 3ERA ENTREGA con dicha cantidad de alumnos matriculados, así como se evidencia en el Acta de entrega y recepción de alimentos – Modalidad de Productos N° 151506 de la 3ra remesa.(Ver Anexo n°03)

Cabe mencionar, en ámbito de mis funciones se viene realizando seguimiento frecuente a la actualización del número de estudiantes matriculados en la II.EE. República Argentina.

4.2. PUNTO CRÍTICO 2: MIEMBRO DE CAE NO FIRMA ACTA DE ENTREGA/RECEPCION DE ALIMENTOS:

En la evidencia presentada por la directora se encontró que el Acta de Entrega/Recepción no tenía fecha, hora ni firma de recepción de parte del miembro del CAE que recepcionó los alimentos del proveedor.

Con respecto a lo suscitado la Directora afirma que las copias de las actas de entrega y recepción de los alimentos estaba en el archivero que estaba en el poder de la Sub Directora Profesora Never Elisa Trujillo Ramírez con DNI 32765425 quien estaba de permiso, y le mostró a la Srita. de CTVC la copia del acta de entrega y recepción de alimentos que le enviamos para que cotejen los alimentos en la etapa de recepción. Consultando con la Sub Directora manifestó que se firmó el acta de entrega y recepción de alimentos dando la conformidad de la cantidad y calidad de productos entregados, me facilitó tal Acta firmada al momento de recepcionar los productos de la 1ra y 2da entrega que se anexan al informe (Anexo N° 04 y N°05).

4.3. PUNTO CRÍTICO 3: CAE NO CUMPLE CON DISTRIBUCIÓN DE ALIMENTOS.

Con respecto a lo sucedido se conversó con la Sub Directora Profesora Never Trujillo Ramírez acerca del tema, el día lunes 12 de junio, como presidente del CAE del Nivel Primaria afirmó que desde a inicios de abril estaba presentando problemas en su salud, razón por el cual estuvo postergando la distribución de los alimentos, y al cargo de responsabilidad que tiene necesitaba estar presente en sus etapas. Pero que en la actualidad vienen cumpliendo el cronograma establecido como sucedió con la 3ra remesa realizada en la IE, se recepcionó los productos el 22 de mayo y se distribuyó del 31 de mayo hasta el 2 de junio.

El 24 de marzo del 2023 se supervisa la II.EE. en la etapa del almacenamiento debido a la demora de la distribución de las canastas de productos, se constata que han

Esta es una representación impresa cuya autenticidad puede ser contrastada con la representación imprimible localizada en la sede digital del Programa Nacional de Alimentación Escolar Qali Warma. La representación imprimible ha sido generada atendiendo lo dispuesto en la Directiva Nº 002-2021-PCM/SGTD. La verificación puede ser efectuada a partir del 21/06/2023. Base Legal: Decreto Legislativo Nº 1412, Decreto Supremo N° 029-2021-PCM y la Directiva Nº 002-2021-PCM/SGTD.
URL: **https://documentosqr.qaliwarma.gob.pe/#/verifica-cvd**
CVD: **0077 8837 2978 1648**

Con Punche Perú | BICENTENARIO DEL PERÚ 2021 - 2024

realizado todo el armado de canastas y solo estaba listos para distribuirlos a los padres de familia. Como parte del protocolo se realizó la capacitación a la Sub Directora, acerca del protocolo del Servicio Alimentario, el Comité de Alimentación Escolar: Responsabilidades y funciones, las buenas prácticas de higiene en el hogar y en la IE con respecto a la distribución y almacenamiento de los alimentos. (Anexo N°06 y Anexo N°07) Me informa que el 27 de marzo iniciaran la distribución de las canastas armadas.

El día lunes 3 abril del 2023 en la mañana la SubDirectora y Presidente del CAE comunica que culminaron la distribución de todas las canastas en el periodo del 27 al 29 de marzo mediante mensaje de WhatsApp (Ver Anexo N° 08), ese mismo día en la noche manifiesta mediante hilo telefónico que recepcionaron en la mañana los productos correspondientes a la 2da remesa.

V. CONCLUSIONES

5.1. De lo mencionado en el punto 4.1, se actualizó el número de usuarios con el reporte del SIAGIE de niños matriculados emitido por la Sub Directora y Presidente del CAE Profesora Never Trujillo Ramírez, presentación del informe N°D000013-2023-MIDIS/PNAEQW-UTACSH2-MRM y la firma de adenda de contrato con el Proveedor Consorcio IDP para Ítem Nuevo Chimbote 3, que ante la solicitud de incremento varió de 707 usuarios a 752 usuarios, atendidos a partir de la 3ra remesa.

5.2. De lo mencionado punto 4.2, la II.EE. República Argentina a través de su CAE manifiesta que están recepcionando oportunamente los alimentos según el cronograma establecido firmando las actas brindadas por el proveedor en todas las entregas realizadas como se evidencia en las actas de entrega y distribución de alimentos, no se facilitó tales actas ante la ausencia de la Sub directora que estaba de permiso por salud el 14 de abril del 2023.

5.3. De lo mencionado punto 4.3, La IE República Argentina a través de su CAE en un inicio tuvo dificultades por el cambio de Integrantes del Comité, a pesar de las capacitaciones brindadas, supervisiones realizadas y continuas asistencias técnicas brindadas en la distribución de alimentos, no ayudo la situación del estado de salud de la Sub directora como encargada de la distribución de alimentos, para la 3ra distribución se normalizó el servicio alimentario cumpliendo el cronograma de distribución de acuerdo a lo establecido como parte de los Objetivos del Programa y el D.S-008-2012-MIDIS/PNAEQW, de garantizar el servicio alimentario todos los días del año escolar de acuerdo a las características cumpliendo la RDE N° D000187-2023-MIDIS-PNAEQW-DE.

Esta es una representación impresa cuya autenticidad puede ser contrastada con la representación imprimible localizada en la sede digital del Programa Nacional de Alimentación Escolar Qali Warma. La representación imprimible ha sido generada atendiendo lo dispuesto en la Directiva Nº 002-2021-PCM/SGTD. La verificación puede ser efectuada a partir del 21/06/2023. Base Legal: Decreto Legislativo Nº 1412, Decreto Supremo N° 029-2021-PCM y la Directiva Nº 002-2021-PCM/SGTD.
URL: **https://documentosqr.qaliwarma.gob.pe/#/verifica-cvd**
CVD: **0077 8837 2978 1648**

Con Punche Perú
BICENTENARIO DEL PERÚ 2021 - 2024

"Decenio de la Igualdad de Oportunidades para Mujeres y Hombres"
"Año de la unidad, la paz y el desarrollo"

VI. RECOMENDACIONES

a. EL representante de CTVC que hace la veeduría deben presentarse como tal ante los integrantes del CAE y cumplir con los compromisos indicados en la visita.

b. El CTVC también debería de informar a la IE (director o presidente CAE) sobre los puntos que está dando a conocer en Acta de la Ficha de Veeduría y Vigilancia Social, dejando una capia de esta en la IE.

c. Se continuará reforzando la Asistencia Técnica en cuanto al cumplimiento a la Norma Técnica RDE D000187-2023-MIDIS/PNAEQW-DE.

d. Derivar el presente informe a las instancias correspondientes

Atentamente,

Firma

MELVIN GOMER REYNALT MEDINA
UNIDAD TERRITORIAL ANCASH 2

MRM

Esta es una representación impresa cuya autenticidad puede ser contrastada con la representación imprimible localizada en la sede digital del Programa Nacional de Alimentación Escolar Qali Warma. La representación imprimible ha sido generada atendiendo lo dispuesto en la Directiva Nº 002-2021-PCM/SGTD. La verificación puede ser efectuada a partir del 21/06/2023. Base Legal: Decreto Legislativo Nº 1412, Decreto Supremo N° 029-2021-PCM y la Directiva Nº 002-2021-PCM/SGTD.
URL: **https://documentosqr.qaliwarma.gob.pe/#/verifica-cvd**
CVD: **0077 8837 2978 1648**

PERÚ Ministerio de Desarrollo e Inclusión Social | Viceministerio de Prestaciones Sociales | Programa Nacional de Alimentación Escolar QALI WARMA

QaliWarma

Firmado digitalmente por REYNALT MEDINA Melvin Gomer FAU 20550154065 soft
Motivo: Soy el autor del documento
Fecha: 05.04.2023 17:07:22 -05:00

"Decenio de la Igualdad de Oportunidades para Mujeres y Hombres"
"Año de la unidad, la paz y el desarrollo"

Chimbote, 05 de Abril del 2023

INFORME N° D000013-2023-MIDIS/PNAEQW-UTACSH2-MRM

Para : **FULMER OLMEDO MANRIQUE AGAMA**
UNIDAD TERRITORIAL ANCASH 2

Asunto : INFORME DE ACTUALIZACIÓN DE USUARIOS DE LAS II.EE.S DEL DISTRITO DE NUEVO CHIMBOTE - RUTA G14..

Referencia :

Fecha Elaboración: Chimbote, 04 de abril de 2023

Tengo el agrado de dirigirme a usted para saludarla cordialmente y, en atención al documento de referencia, y alcanzar a su despacho el informe del Reporte actualizado de la cantidad de usuarios en las IE asignadas del Ítem Nuevo Chimbote 1, 2 y 3, y Chimbote 5 del Distrito de Nuevo Chimbote.
Se está informando de acuerdo a la información brindada por directores, presidentes CAE de las diferentes IE que están validando información (base de datos SIAGIE) reportada por MINEDU.

Provincia	Distrito	CC.PP.	Código Modular	Nombre II.EE.	Nivel	Usuarios RDE 461	Ítem	Comparación Actual SIAGIE	Validación	Observación
SANTA	NUEVO CHIMBOTE	LOS PORTALES	1000306	03 NUEVO CHIMBOTE	PRIMARIA	96	CHIMBOTE 5	97	97	DIRECTOR(A) CONFIRMÓ LA INFORMACIÓN.
SANTA	NUEVO CHIMBOTE	LOS PORTALES	1735786	03 NUEVO CHIMBOTE	INICIAL	22	CHIMBOTE 5	22	22	DIRECTOR(A) CONFIRMÓ LA INFORMACIÓN.
SANTA	NUEVO CHIMBOTE	MARIA ESTRELLA DEL MAR	1552058	041	INICIAL	27	CHIMBOTE 5	30	30	DIRECTOR(A) CONFIRMÓ LA INFORMACIÓN.
SANTA	NUEVO CHIMBOTE	BUENOS AIRES	0360032	315	INICIAL	130	NUEVO CHIMBOTE 2	129	129	DIRECTOR(A) CONFIRMÓ LA INFORMACIÓN.
SANTA	NUEVO CHIMBOTE	1 DE MAYO	0360057	325	INICIAL	71	NUEVO CHIMBOTE 2	68	68	DIRECTOR(A) CONFIRMÓ LA INFORMACIÓN.
SANTA	NUEVO CHIMBOTE	NICOLAS GARATEA	1597756	517	INICIAL	30	NUEVO CHIMBOTE 3	28	28	DIRECTOR(A) CONFIRMÓ LA INFORMACIÓN.
SANTA	NUEVO CHIMBOTE	NICOLAS GARATEA	1597798	519 GARCIA BONNIFATTI	INICIAL	101	NUEVO CHIMBOTE 3	102	107	DIRECTORA MANIFIESTA QUE CUENTA CON 107 ADJUNTA NOMINAS
SANTA	NUEVO CHIMBOTE	BELLAVISTA	1597806	520	INICIAL	55	NUEVO CHIMBOTE 3	46	53	DIRECTORA AFIRMA CONTAR CON 53 USUARIOS ADJUNTA SU REPORTE SIAGIE
SANTA	NUEVO CHIMBOTE	NUEVO CHIMBOTE	1597814	521	INICIAL	68	NUEVO CHIMBOTE 3	55	56	DIRECTORA AFIRMA CONTAR CON 56 USUARIOS ADJUNTA REPORTE SIAGIE
SANTA	NUEVO CHIMBOTE	NICOLAS GARATEA	1597848	524	INICIAL	26	NUEVO CHIMBOTE 3	26	22	DIRECTORA AFIRMA CONTAR CON 22 USUARIOS ADJUNTA REPORTE SIAGIE

Esta es una representación impresa cuya autenticidad puede ser contrastada con la representación imprimible localizada en la sede digital del Programa Nacional de Alimentación Escolar Qali Warma. La representación imprimible ha sido generada atendiendo lo dispuesto en la Directiva Nº 002-2021-PCM/SGTD. La verificación puede ser efectuada a partir del 05/04/2023. Base Legal: Decreto Legislativo Nº 1412, Decreto Supremo N° 029-2021-PCM y la Directiva Nº 002-2021-PCM/SGTD.
URL: **https://documentosqr.qaliwarma.gob.pe/#/verifica-cvd**
CVD: **0071 2552 2545 5199**

Con Punche Perú
BICENTENARIO DEL PERÚ 2021 - 2024

SANTA	NUEVO CHIMBOTE	NUEVO CHIMBOTE	1597855	525	INICIAL	93	NUEVO CHIMBOTE 3	96	97	DIRECTORA AFIRMA CONTAR CON 97 USUARIOS ADJUNTA REPORTE SIAGIE
SANTA	NUEVO CHIMBOTE	VILLA SANTA ROSA DEL SUR	1597863	526	INICIAL	55	NUEVO CHIMBOTE 3	59	60	DIRECTORA AFIRMA CONTAR CON 60 USUARIOS ADJUNTANDO NOMINAS
SANTA	NUEVO CHIMBOTE	BELLO SUR	1675065	698	INICIAL	33	NUEVO CHIMBOTE 3	38	36	DIRECTORA AFIRMA CONTAR CON 36 USUARIOS ADJUNTA REPORTE SIAGIE
SANTA	NUEVO CHIMBOTE	VILLA MARIA	0360024	1537	INICIAL	91	NUEVO CHIMBOTE 2	91	94	DIRECTORA AFIRMA CONTAR CON 94 USUARIOS ADJUNTA REPORTE SIAGIE
SANTA	NUEVO CHIMBOTE	BELLAMAR	0544734	1558	INICIAL	78	NUEVO CHIMBOTE 3	52	67	DIRECTORA AFIRMA CONTAR CON 67 USUARIOS ADJUNTA REPORTE SIAGIE
SANTA	NUEVO CHIMBOTE	LOS HEROES	0544338	1564	INICIAL	87	NUEVO CHIMBOTE 3	86	93	DIRECTORA AFIRMA CONTAR CON 93 USUARIOS ADJUNTA REPORTE SIAGIE
SANTA	NUEVO CHIMBOTE	EL PACIFICO	0510883	1570	INICIAL	203	NUEVO CHIMBOTE 2	88	208	DIRECTORA AFIRMA CONTAR CON 208 USUARIOS ADJUNTA REPORTE SIAGIE
SANTA	NUEVO CHIMBOTE	LUIS BANCHERO ROSSI	0625277	1608	INICIAL	110	NUEVO CHIMBOTE 3	90	91	DIRECTORA AFIRMA CONTAR CON 91 USUARIOS ADJUNTA REPORTE SIAGIE
SANTA	NUEVO CHIMBOTE	TANGAY MEDIO	0700294	1627	INICIAL	53	CHIMBOTE 5	46	46	DIRECTORA NO INFORMA NI SE COMUNICA A PESAR DE EMITIRLE REPORTE
SANTA	NUEVO CHIMBOTE	NICOLAS GARATEA	1000520	1660	INICIAL	141	NUEVO CHIMBOTE 3	64	137	DIRECTORA AFIRMA CONTAR CON 137 USUARIOS ADJUNTA REPORTE SIAGIE
SANTA	NUEVO CHIMBOTE	NUEVO CHIMBOTE	1001353	1678 RAYITOS DE LUZ	INICIAL	173	NUEVO CHIMBOTE 3	162	175	DIRECTORA AFIRMA CONTAR CON 175 USUARIOS, ENVIANDO REPORTE SIAGIE
SANTA	NUEVO CHIMBOTE	NUEVO CHIMBOTE	1004605	1689	INICIAL	73	NUEVO CHIMBOTE 3	65	68	DIRECTORA AFIRMA CONTAR CON 68 USUARIOS ADJUNTA REPORTE SIAGIE
SANTA	NUEVO CHIMBOTE	VILLA UNIVERSITARIA	1743988	2660	INICIAL	15	NUEVO CHIMBOTE 3	16	18	DIRECTORA AFIRMA CONTAR CON 18 USUARIOS ADJUNTA REPORTE SIAGIE
SANTA	NUEVO CHIMBOTE	SANTA MARIA	1744002	2662	INICIAL	13	NUEVO CHIMBOTE 2	20	20	DIRECTOR(A) CONFIRMÓ LA INFORMACIÓN.
SANTA	NUEVO CHIMBOTE	TIERRA PROMETIDA	1744028	2664	INICIAL	61	NUEVO CHIMBOTE 1	49	66	DIRECTORA AFIRMA CONTAR CON 66 USUARIOS ADJUNTA REPORTE SIAGIE

Esta es una representación impresa cuya autenticidad puede ser contrastada con la representación imprimible localizada en la sede digital del Programa Nacional de Alimentación Escolar Qali Warma. La representación imprimible ha sido generada atendiendo lo dispuesto en la Directiva Nº 002-2021-PCM/SGTD. La verificación puede ser efectuada a partir del 05/04/2023. Base Legal: Decreto Legislativo Nº 1412, Decreto Supremo N° 029-2021-PCM y la Directiva Nº 002-2021-PCM/SGTD.
URL: **https://documentosqr.qaliwarma.gob.pe/#/verifica-cvd**
CVD: **0071 2552 2545 5199**

"Decenio de la Igualdad de Oportunidades para Mujeres y Hombres"
"Año de la unidad, la paz y el desarrollo"

SANTA	NUEVO CHIMBOTE	BRUCES	0476515	88021 ALFONSO UGARTE	PRIMARIA	579	NUEVO CHIMBOTE 1	389	524	DIRECTORA AFIRMA CONTAR CON 524 USUARIOS, ENVIANDO REPORTE SIAGIE
SANTA	NUEVO CHIMBOTE	BRUCES	1318914	88021 ALFONSO UGARTE	INICIAL	85	NUEVO CHIMBOTE 1	39	76	DIRECTORA AFIRMA CONTAR CON 76 USUARIOS, ENVIANDO REPORTE SIAGIE
SANTA	NUEVO CHIMBOTE	BUENOS AIRES	0360818	88047 AUGUSTO SALAZAR BONDY	PRIMARIA	990	NUEVO CHIMBOTE 2	977	992	DIRECTORA AFIRMA CONTAR CON 992 USUARIOS, ENVIANDO REPORTE SIAGIE
SANTA	NUEVO CHIMBOTE	TANGAY MEDIO	0360826	88218	PRIMARIA	120	CHIMBOTE 5	124	124	DIRECTOR(A) CONFIRMÓ LA INFORMACIÓN
SANTA	NUEVO CHIMBOTE	LOS HEROES	0544635	88227 PEDRO PABLO ATUSPARIA	PRIMARIA	559	NUEVO CHIMBOTE 3	409	542	DIRECTORA AFIRMA CONTAR CON 542 USUARIOS ADJUNTA REPORTE SIAGIE
SANTA	NUEVO CHIMBOTE	LOS HEROES	1317726	88227 PEDRO PABLO ATUSPARIA	INICIAL	52	NUEVO CHIMBOTE 3	46	46	DIRECTOR(A) CONFIRMÓ LA INFORMACIÓN
SANTA	NUEVO CHIMBOTE	LOS ALAMOS	0637579	88302 ENRIQUE MORALES PUMARICA	PRIMARIA	122	NUEVO CHIMBOTE 2	114	128	DIRECTORA AFIRMA CONTAR CON 128 USUARIOS ADJUNTA REPORTE SIAGIE
SANTA	NUEVO CHIMBOTE	EL DORADO	0699777	88336 GASTON VIDAL PORTURAS	PRIMARIA	964	NUEVO CHIMBOTE 3	340	911	DIRECTOR AFIRMA CONTAR CON 911 USUARIOS ADJUNTA REPORTE SIAGIE
SANTA	NUEVO CHIMBOTE	TANGAY BAJO MOCHICA	1318815	88398	PRIMARIA	40	CHIMBOTE 5	23	32	DIRECTORA AFIRMA CONTAR CON 32 USUARIOS ADJUNTA LISTA SIAGIE
SANTA	NUEVO CHIMBOTE	LA CARBONERA	1341890	88405 JESUS DE MONTREUIL MORALES	PRIMARIA	125	CHIMBOTE 5	116	122	DIRECTORA AFIRMA CONTAR CON 122 USUARIOS ADJUNTA REPORTE SIAGIE
SANTA	NUEVO CHIMBOTE	LA CARBONERA	1341908	88405 JESUS DE MONTREUIL MORALES	INICIAL	39	CHIMBOTE 5	30	38	DIRECTORA AFIRMA CONTAR CON 30 USUARIOS ADJUNTA REPORTE SIAGIE
SANTA	NUEVO CHIMBOTE	NUEVO HORIZONTE	1538222	88413	PRIMARIA	261	NUEVO CHIMBOTE 1	266	266	DIRECTOR(A) CONFIRMÓ LA INFORMACIÓN
SANTA	NUEVO CHIMBOTE	NUEVO HORIZONTE	1597921	88413	INICIAL	70	NUEVO CHIMBOTE 1	69	69	DIRECTOR(A) CONFIRMÓ LA INFORMACIÓN
SANTA	NUEVO CHIMBOTE	LOMAS DEL SUR	1630250	88416	PRIMARIA	136	NUEVO CHIMBOTE 3	138	138	DIRECTOR(A) CONFIRMÓ LA INFORMACIÓN
SANTA	NUEVO CHIMBOTE	NUEVO CHIMBOTE	1651850	89541	PRIMARIA	363	NUEVO CHIMBOTE 1	348	411	DIRECTORA AFIRMA CONTAR CON 411 USUARIOS ADJUNTA REPORTE SIAGIE
SANTA	NUEVO CHIMBOTE	LOMAS DEL SUR	3947786	CAPULLITOS DE DULZURA	INICIAL	11	NUEVO CHIMBOTE 3	11	11	COORDINADORA CONFIRMÓ LA INFORMACIÓN
SANTA	NUEVO CHIMBOTE	COSTA BLANCA	3889155	DULCE MARIA	INICIAL	15	NUEVO CHIMBOTE 1	14	14	COORDINADORA CONFIRMÓ LA INFORMACIÓN

Esta es una representación impresa cuya autenticidad puede ser contrastada con la representación imprimible localizada en la sede digital del Programa Nacional de Alimentación Escolar Qali Warma. La representación imprimible ha sido generada atendiendo lo dispuesto en la Directiva Nº 002-2021-PCM/SGTD. La verificación puede ser efectuada a partir del 05/04/2023. Base Legal: Decreto Legislativo Nº 1412, Decreto Supremo N° 029-2021-PCM y la Directiva Nº 002-2021-PCM/SGTD.
URL: **https://documentosqr.qaliwarma.gob.pe/#/verifica-cvd**
CVD: **0071 2552 2545 5199**

SANTA	NUEVO CHIMBOTE	NUEVO PARAISO	3920078	EL PARAISO DE LOS NIÑOS	INICIAL	15	NUEVO CHIMBOTE 1	16	16	COORDINADORA CONFIRMÓ LA INFORMACIÓN
SANTA	NUEVO CHIMBOTE	7 DE JULIO	3889131	GOTITAS DE AMOR	INICIAL	13	NUEVO CHIMBOTE 2	11	11	COORDINADORA CONFIRMÓ LA INFORMACIÓN
SANTA	NUEVO CHIMBOTE	3 DE OCTUBRE	3947789	ILUSION INFANTIL	INICIAL	13	NUEVO CHIMBOTE 2	12	12	COORDINADORA CONFIRMÓ LA INFORMACIÓN
SANTA	NUEVO CHIMBOTE	LA CARBONERA	3956148	NIÑOS DEL FUTURO	INICIAL	10	CHIMBOTE 5	10	10	COORDINADORA CONFIRMÓ LA INFORMACIÓN
SANTA	NUEVO CHIMBOTE	NUEVO CHIMBOTE	3947790	QUERUBINES DE DIOS	INICIAL	14	NUEVO CHIMBOTE 1	14	14	COORDINADORA CONFIRMÓ LA INFORMACIÓN
SANTA	NUEVO CHIMBOTE	NUEVO CHIMBOTE	0360834	REPUBLICA ARGENTINA	PRIMARIA	707	NUEVO CHIMBOTE 3	746	755	DIRECTORA AFIRMA CONTAR CON 755 USUARIOS ADJUNTA REPORTE SIAGIE
SANTA	NUEVO CHIMBOTE	NUEVO CHIMBOTE	1319029	REPUBLICA ARGENTINA	INICIAL	42	NUEVO CHIMBOTE 3	58	61	DIRECTORA AFIRMA CONTAR CON 61 USUARIOS ADJUNTA REPORTE SIAGIE
SANTA	NUEVO CHIMBOTE	NUEVO CHIMBOTE	1004308	SANTA ROSA DE LIMA PATRONA DE LA POLICIA NACIONAL	INICIAL	78	NUEVO CHIMBOTE 3	77	77	DIRECTOR(A) CONFIRMÓ LA INFORMACIÓN.
SANTA	NUEVO CHIMBOTE	NUEVO CHIMBOTE	1005792	SANTA ROSA DE LIMA PATRONA DE LA POLICIA NACIONAL	PRIMARIA	155	NUEVO CHIMBOTE 3	152	152	DIRECTOR(A) CONFIRMÓ LA INFORMACIÓN.
SANTA	NUEVO CHIMBOTE	TANGAY BAJO	3898245	TESORITOS DE ESPERANZA	INICIAL	11	CHIMBOTE 5	11	11	COORDINADORA CONFIRMÓ LA INFORMACIÓN

Atentamente,

Firma

MELVIN GOMER REYNALT MEDINA
UNIDAD TERRITORIAL ANCASH 2

MRM

Esta es una representación impresa cuya autenticidad puede ser contrastada con la representación imprimible localizada en la sede digital del Programa Nacional de Alimentación Escolar Qali Warma. La representación imprimible ha sido generada atendiendo lo dispuesto en la Directiva Nº 002-2021-PCM/SGTD. La verificación puede ser efectuada a partir del 05/04/2023. Base Legal: Decreto Legislativo Nº 1412, Decreto Supremo N° 029-2021-PCM y la Directiva Nº 002-2021-PCM/SGTD.
URL: **https://documentosqr.qaliwarma.gob.pe/#/verifica-cvd**
CVD: **0071 2552 2545 5199**

Con Punche Perú | BICENTENARIO DEL PERÚ 2021 - 2024

ACTA DE DISTRIBUCIÓN DE ALIMENTOS

MODALIDAD DE PRODUCTOS

Siendo el día 29 del mes **MARZO** del **2023**, a horas 11:30 en la Institución Educativa **REPUBLICA ARGENTINA** con Código Modular **0360834**, del distrito de **NUEVO CHIMBOTE** de la provincia de **SANTA**, departamento **ANCASH**.

En el marco de la "Norma técnica para la Prestación del Servicio Alimentario por los Actores vinculados a las Instituciones Educativas Públicas atendidas por el Programa Nacional de Alimentación Escolar Qali Warma" aprobado, el mismo que establece disposiciones en situaciones de emergencia u otros eventos de caso fortuito y/o fuerza mayor por los actores vinculados a la prestación del servicio alimentario. Los integrantes del Comité de Alimentación Escolar representados por:

N°	Nombre y apellidos completos	DNI	Cargo
1	Never Elisa Trujillo Ramirez	32765425	Presidente

Se realizó la entrega de los siguientes alimentos, según el número de raciones programadas en el Acta de Entrega y Recepción de Alimentos N° **40793** y Entrega N° **01**, a través de las madres o padres de familia o apoderados siendo los siguientes:

N°	Nombre del alimento	Cantidad
1	Aceite vegetal 200 ml	707 botellas
2	Arroz fortificado 250 g	1414 bolsas
3	Azúcar Rubia 250 g	707 bolsas
4	Conserva de Carne de Pollo 170 g	707 unidades
5	Carne de Carne de Res 170 g	707 unidades
6	Conserva de Pescado en Aceite vegetal 170 g	1414 unidades
7	Fideos 250 g	707 bolsas
8	Galleta con Quinua 30 g	707 bolsas
9	Hojuela de avena con Kiwicha 250 g	1414 bolsas
10	Leche Evaporada Entera 400 g	1414 unidades

Por lo cual, se deja constancia que se han distribuido dichos alimentos y cantidad a **707** usuarias/os, que se ha realizado en coordinación entre el Comité de Alimentación Escolar y padres de familia de la IE, con entregas que se detallan en el "PADRON O REGISTRO DE CONTROL: ENTREGA Y RECEPCIÓN DE ALIMENTOS A LOS USUARIOS DEL PNAEQW - MODALIDAD PRODUCTOS".

PERÚ | Ministerio de Desarrollo e Inclusión Social | Viceministerio de Prestaciones Sociales | Programa Nacional de Alimentación Escolar QALI WARMA

"Decenio de la Igualdad de Oportunidades para Mujeres y Hombres"
"Año de la unidad, la paz y el desarrollo"

Observaciones:

Se hizo la entrega de los alimentos a **707** usuarios.

Dando la conformidad al presente.

Dra. Nelly Elisa Trujillo Ramírez
Subdirectora Educación Primaria

Integrante del CAE
Nombres y Apellidos:
D.N.I.:

Integrante del CAE
Nombres y Apellidos: Blanca Teresa Vidal Ala
D.N.I.: 32831621

Integrante del CAE
Nombre y Apellido del
D.N.I.:

Veedor
Nombre y Apellido:
D.N.I.:

Actor social o autoridad local u otro
Nombre y Apellido
Cargo:
D.N.I.:

Actor social o autoridad local u otro
Nombre y Apellido
Cargo:
D.N.I.:

REFERENCIA FOTOGRAFICA

IE 88061 JAQ Flor Salvatierra

IE 88061 JAQ Juana Ludeña

IE República Argentina Never Trujillo

IE 315 Cynthia Esquivel

IE 525 Lesly Bonilla

IE 698 Lucía Correa

PERÚ Ministerio de Desarrollo e Inclusión Social — QaliWarma — Gobierno del Perú — BICENTENARIO DEL PERÚ 2021 - 2024

LISTA DE ASISTENCIA A CAPACITACIÓN Y/O SENSIBILIZACIÓN PERSONALIZADA

MGL : MELVIN GOMER REYNALT MEDINA

UT ANCASH 2 PROVINCIA SANTA DISTRITO NUEVO CHIMBOTE

Estrategia : Capacitación (X) Sensibilización ( ) Otro ( ) Actor: CAE (X) Familia ( ) Actor Social ( )

TEMAS :

CAE: 1. Comité de Alimentación Escolar: Responsabilidades y funciones (X) 2. Etapas de la prestación del servicio alimentario en la IE ( ) 3. Uso de los formatos: padrón o registro de control, y acta de distribución de alimentos ( ) 4. Alimentación saludable escolar por niveles educativos ( ) 5. Buenas prácticas de manipulación e higiene de alimentos en el hogar (X) 6. Buenas prácticas de manipulación e higiene de alimentos en el hogar ( ). 7. Productos que conforman las combinaciones y/o la canasta de alimentos que entrega el Programa, importancia nutricional y formas de preparación ( ) 8. Combinación de alimentos (preparación en la IE) ( ) 9. Dosificación en la preparación y servido de alimentos ( ) 10. Programación del menú escolar ( ) 11. Modelo de Cogestión ( ) 12. Buenas prácticas de almacenamiento (X) 13. Promoción de la adopción de prácticas saludables en alimentación escolar ( ) 14. Otros: _____

FAMILIA: 1. Alimentación Saludable: concepto, características e importancia (X) 2. Importancia nutricional de los alimentos del PNAEQW ( ) 3. Alimentación saludable por nivel educativo ( ) 4. Lonchera saludable ( ) 5. BPM en el hogar ( ) 6. Manejo de RRSS en el hogar ( ) 7. **Prácticas en alimentación saludable:** a. Consumo de frutas y verduras ( ), b. Consumo de alimento de origen animal ( ), c. Consumo de alimentos fuentes de hierro ( ), d. Alimentación variada ( ), e. cantidad de comidas al día por edad ( ) 8. **Estilos de vida saludable:** a. Concepto e importancia ( ), b. Actividad física ( ), c. Comer en familia ( ), d.Consumo de agua ( ), e. Higiene dental ( ), f. Lavado de manos ( ), 9. Otros: _____

ACTORES SOCIALES: 1. El Modelo de Cogestión del PNAEQW ( ) 2. Comité de Alimentación Escolar: Responsabilidades y funciones ( ) 3. Etapas de la prestación del servicio alimentario en la IE ( ) 4. Uso de los formatos: padrón o registro de control, y acta de distribución de alimentos ( ) 5. Alimentación saludable escolar por niveles educativos ( ) 6. Estilos de vida saludable ( ) 7. BPM y BPH de alimentos en la IE y en el hogar ( ) 8. Manejo de RRSS en el hogar ( ) 9. Acceso agua segura en las IIEE ( ) 10. Aporte nutricional de los alimentos del PNAEQW ( ) 11. Implementación de huertos escolares ( ) 12. Otros: _____

N°	FECHA	APELLIDO PATERNO	APELLIDO MATERNO	NOMBRES	DNI	TELÉFONO	IIEE	CARGO	TEMAS	FIRMA
1	16/03/23	Salvatierra	Cueva	Flor	17925936	973034803	88061 Jose Abelardo Quiñones	Presidente CAE	- CAE (1) - BPM (5) - BPA (12)	[signature]
2	16/03/23	LUDEÑA	GUERRERO	JUANA MERCEDES	32912631	923433218	88061 JOSE A. QUIÑONES	Vocal	- BPM (5) - BPA (12)	[signature]
3	27/03/23	TRUJILLO	RAMIREZ	NEVER ELISA	32765425	943453102	REPUBLICA ARGENTINA	PRESIDENTE CAE	- CAE (1) - BPM (5) - BPA (12)	[signature]
4	29/03/23	Esquivel	Villanueva	Cynthia Luisa	41665857	943732067	315	Secretaria	- BPM (5) - BPA (12)	[signature]
5	29/03/23	Bonilla	Linares	Lesly Sarita	32954133	966902158	525	Presidente	- BPM (5) - BPA (12)	[signature]
6	29/03/23	CORREA	SANCHEZ	LUCÍA	40591328	990960452	698	Presidente	- BPM (5) - BPA (12)	[signature]
7										
8										
9										
10										

MELVIN GOMER REYNALT MEDINA
Monitor de Gestión Local
DNI 27968522
PROGRAMA NACIONAL DE ALIMENTACIÓN ESCOLAR
"QALI WARMA"
MINISTERIO DE DESARROLLO E INCLUSIÓN SOCIAL

11										
12										
13										
14										
15										
16										
17										
18										
19										
20										
21										
22										
23										
24										
25										
26										
27										
28										
29										
30										

MELVIN GOMEZ RESTALT MEDINA
Monitor de Gestión Local
Ent. [illegible]
PROGRAMA NACIONAL DE ALIMENTACIÓN ESCOLAR
"QALI WARMA"
MINISTERIO DE DESARROLLO E INCLUSIÓN SOCIAL

Programa Nacional de Alimentación Escolar Qali Warma

ACTA DE ENTREGA Y RECEPCIÓN DE ALIMENTOS - MODALIDAD PRODUCTOS N° 78802 - [COPIA CAE]

N° DE CONTRATO: 0013-2023-CC-ANCASH 1/PRODUCTOS

N° GUÍA DE REMISIÓN:

[DATOS DE LA INSTITUCIÓN EDUCATIVA USUARIA]

NOMBRE: REPUBLICA ARGENTINA

CÓDIGO MODULAR: 0360834

ANEXO: 0

NIVEL: PRIMARIA

DEPARTAMENTO: ANCASH

PROVINCIA: SANTA

DISTRITO: NUEVO CHIMBOTE

CENTRO POBLADO: NUEVO CHIMBOTE

[DATOS DEL PROVEEDOR]

NOMBRE / RAZÓN SOCIAL: CONSORCIO JDP

N° RUC: 20514030211

Cod. Proveedor: 9459

DIRECCIÓN: URBANIZACIÓN BUENOS AIRES - AVENIDA CHIMBOTE INTERIOR A MZA B LOTE 5/N, ANCASH-SANTA-NUEVO CHIMBOTE

ITEM: NUEVO CHIMBOTE 3

PERIODO DE ATENCIÓN: 19/04/2023 - 31/05/2023

NRO DE ENTREGA: 2

FORMA DE ATENCIÓN: REGULAR

DÍAS DE ATENCIÓN: 25

TIPO DE RACIÓN	NIVEL INICIAL			NIVEL PRIMARIA			NIVEL SECUNDARIA				TOTAL DE USUARIOS	TOTAL RACIONES ATENDIDAS	VALOR TOTAL (S/.)
	NRO DE USUARIOS	P.U. RACIÓN (S/.)	SUB-TOTAL (S/.)	NRO DE USUARIOS	P.U. RACIÓN (S/.)	SUB-TOTAL (S/.)	NRO DE USUARIOS	P.U. RACIÓN (S/.)	DÍAS	SUB-TOTAL (S/.)			
DESAYUNO				707	1.65	29,163.75					707	17675	29,163.75

CANT.	UNID.	DESCRIPCIÓN DE PRODUCTOS	MARCAS	PRESENT.	VOLUMEN	LOTE / LOTES
707	BOTELLA	ACEITE VEGETAL	ACEITE VEGETAL SOL DEL NORTE	0.200 L.	141.400	270123
1414	BOLSA	ARROZ FORTIFICADO	DON MARTIN	0.250 Kg.	353.500	290224
707	BOLSA	AZUCAR RUBIA	ORO	0.250 Kg.	176.750	090624
707	LATA	CONSERVA DE CARNE DE POLLO O GALLINA	DON SIMÓN	0.170 Kg.	120.190	160123
707	LATA	CONSERVA DE CARNE DE RES	DON SIMÓN	0.170 Kg.	120.190	280123
2828	HOJALAT	CONSERVA DE PESCADO EN ACEITE VEGETAL	KATHYMAR	0.170 Kg.	480.760	KTFJOLOTE1FP:03.02.2023FV:03.02.2027 \ KTFJOLOTE1FP:27.01.2023FV:27.01.2027
707	BOLSA	FIDEOS	PASTAJUL	0.250 Kg.	176.750	101224
707	BOLSA	GALLETA CON QUINUA	MATHYFOOD	0.030 Kg.	21.210	030124
14	BOLSA	HOJUELAS DE AVENA CON KIWICHA	SAYZA	0.250 Kg.	353.500	01PGPH1523

1. Instructivo de operación para el manejo de residuos sólidos (A3)			2. Material educativo para los/las usuarios/as del PNAEQW sobre manejo de residuos sólidos (A4)		
Cantidad [0]			Cantidad [0]		
Bolsas plásticas** de color verde			Bolsas plásticas** de color negro		
25 L	50 L	180 L	25 L	50 L	180 L
Cantidad [707]	Cantidad [0]	Cantidad [0]	Cantidad [0]	Cantidad [0]	Cantidad [0]

PLAZO DE ENTREGA: 29/03/2023 - 13/04/2023

PLAZO DE PRGX. ENTREGA: 15/05/2023 - 26/05/2023

FECHA RECEPCIÓN: 03/04/2023

HORA DE RECEPCIÓN: 8:54 am

BLANCA TERESA VIDAL ALAYO

NOMBRES Y APELLIDOS(Integrante del CAE que Recepciona y/o confirma la recepción)

32831621

DNI

FIRMA*

Con mi firma, acredito la conformidad de la recepción de los productos detallados en la presente acta en la fecha que se indica.

* Huella Digital: Solo en caso que en una persona iletrada.

** En la presente acta se indique la cantidad de bolsas a entregar en cada IE.

CANT.: N° DE PRESENTACIONES (UNIDADES)

Las cantidades deben expresarse en enteros.

L.: CANTIDADES EXPRESADAS EN KG/LTE.

UNID.: TIPO DE PRESENTACIÓN (BINADE, BOLSA, PAQUETE, BOTELLA, ETC.)

PLAZO DE ENTREGA: DE ACUERDO A LA PROGRAMACIÓN ESTABLECIDA EN EL CONTRATO Y/O ADENDA VIGENTE

FAD: Forma de Atención Diversificada

S.T.: Secundaria Tutorial

C.R.F.A. (ALTERNANCIA) : Centros Rurales de Formación en Alternancia

S.R.E. (RESIDENCIA): Secundaria con Residencia Estudiantil

S.R.E. (NO RESIDENCIA): Secundaria con Residencia Estudiantil

OBSERVACIONES***

*** En el caso que algún integrante del Comité de Alimentación Escolar o persona autorizada consigne en el Acta de Entrega y Recepción de alimentos su huella dactilar por ser iletrado/a, el/la proveedor/a deberá registrar en observaciones del Acta de Entrega y Recepción de Alimentos (copia CAE y copia Proveedor), dicha condición.

COPIA CAE

Programa Nacional de Alimentación Escolar Qali Warma

ACTA DE ENTREGA Y RECEPCIÓN DE ALIMENTOS - MODALIDAD PRODUCTOS N° 40793 - [COPIA CAE]

N° DE CONTRATO:	0013-2023-CC-ANCASH MPRODUCTOS	N° GUÍA DE REMISIÓN:	
[DATOS DE LA INSTITUCIÓN EDUCATIVA USUARIA]			
NOMBRE:	REPUBLICA ARGENTINA		
CÓDIGO MODULAR:	1036304	ANEXO:	0
NIVEL:	PRIMARIA	DEPARTAMENTO:	ANCASH
PROVINCIA:	SANTA	DISTRITO:	NUEVO CHIMBOTE
CENTRO POBLADO:	NUEVO CHIMBOTE		
[DATOS DEL PROVEEDOR]		N° RUC:	20514656211
NOMBRE / RAZÓN SOCIAL:	CONSORCIO IDP	Cod. Proveedor:	9458
DIRECCIÓN:	URBANIZACIÓN BUENOS AIRES - AVENIDA CHIMBOTE INTERIOR A MZA B LOTE SIN, ANCASH-SANTA-NUEVO CHIMBOTE		
ITEM:	NUEVO CHIMBOTE 3	PERIODO DE ATENCIÓN:	13/03/2023 - 18/04/2023
NRO DE ENTREGA:	1	FORMA DE ATENCIÓN: REGULAR	DÍAS DE ATENCIÓN: 25

TIPO DE RACIÓN	NIVEL INICIAL			NIVEL PRIMARIA			NIVEL SECUNDARIA				TOTAL DE USUARIOS	TOTAL RACIONES ATENDIDAS	VALOR TOTAL (S/.)
	NRO DE USUARIOS	P.U. RACIÓN (S/.)	SUB-TOTAL (S/.)	NRO DE USUARIOS	P.U. RACIÓN (S/.)	SUB-TOTAL (S/.)	NRO DE USUARIOS	P.U. RACIÓN (S/.)	DÍAS	SUB-TOTAL (S/.)			
DESAYUNO				707	1.65	29,163.75					707	17675	29,163.75

CANT.	UNID.	DESCRIPCIÓN DE PRODUCTOS	MARCAS	PRESENT.	VOLUMEN	LOTE / LOTES
707	BOTELLA	ACEITE VEGETAL	ACEITE VEGETAL SOL DEL NORTE	0.200 L	141.400	270123
1414	BOLSA	ARROZ FORTIFICADO	DON MARTIN	0.250 Kg	353.500	180124
707	BOLSA	AZUCAR RUBIA	DIO	0.250 Kg	176.750	090624
707	LATA	CONSERVA DE CARNE DE POLLO O GALLINA	DON SIMÓN	0.170 Kg	120.190	110822
707	LATA	CONSERVA DE CARNE DE RES	DON SIMÓN	0.170 Kg	120.190	050822
1414	HOJALAT	CONSERVA DE PESCADO EN ACEITE VEGETAL	KATHYMAR	0.170 Kg	240.380	KTFBOLOTE1FP 13.10.2022FV.18.10.2026 \ KTFBOLOTE2FP 13.10.2022FV.12.10.2026
707	BOLSA	FIDEOS	PASTAJUL	0.250 Kg	176.750	021224
707	BOLSA	GALLETA CON QUINUA	MATHYFOOD	0.030 Kg	21.210	030124
1414	BOLSA	HOJUELAS DE AVENA CON KAÑIHUA	SAYZA	0.250 Kg	353.500	01PGPH1523
1414	LATA	LECHE EVAPORADA ENTERA	BONLE	0.400 Kg	565.600	006 1 010

1. Instructivo de aprendizaje para el manejo de residuos sólidos (FAD)			2. Material educativo para bachillerato secundarista del PNAEQW sobre manejo de residuos sólidos (FAD)		
Cantidad [15]			Cantidad [707]		
Bolsas plásticas** de color verde			Bolsas plásticas** de color negro		
25 L	50 L	100 L	25 L	50 L	100 L
Cantidad [707]	Cantidad [0]	Cantidad [0]	Cantidad [0]	Cantidad [0]	Cantidad [0]

PLAZO DE ENTREGA: 24/03/2023 - 09/03/2023 PLAZO DE PROX. ENTREGA: 25/03/2023 - 13/04/2023

FECHA RECEPCIÓN: 02 / 03 /2023

HORA DE RECEPCIÓN: 5:10 pm

BLANCA TERESA VIDAL ALAYO — 32831621 (DNI) — FIRMA*

NOMBRES Y APELLIDOS (Integrante del CAE que Recepciona y/o confirma la recepción)

Con mi firma, acredito la conformidad de la recepción de los productos detallados en la presente acta en la fecha que se indica.

* Huella Digital: Solo en caso que es una persona iletrada.

** En la presente acta se incluye la cantidad de bolsas a entregar en cada IE.

CANT.: N° DE PRESENTACIONES (UNIDADES)

Las cantidades deben expresarse en enteros.

VOL.: CANTIDADES EXPRESADAS EN KG/LTS.

UNID.: TIPO DE PRESENTACIÓN (ENVASE, BOLSA, PAQUETE, BOTELLA, ETC.)

PLAZO DE ENTREGA: DE ACUERDO A LA PROGRAMACIÓN ESTABLECIDA EN EL CONTRATO Y/O ADENDA VIGENTE

FAD: Forma de Atención Diversificada
S.T: Secundaria Tutorial
C.R.F.A. (ALTERNANCIA) : Centros Rurales de Formación en Alternancia
S.R.E. (RESIDENCIA): Secundaria con Residencia Estudiantil
S.R.E. (NO RESIDENCIA): Secundaria con Residencia Estudiantil

OBSERVACIONES: **

** En el caso que algún integrante del Comité de Alimentación Escolar o persona autorizada consigne en el Acta de Entrega y Recepción de alimentos su huella dactilar por ser iletrado/a, el/la proveedor/a deberá registrar en observaciones del Acta de Entrega y Recepción de Alimentos (copia CAE y copia Proveedor), dicha condición.

COPIA CAE

Programa Nacional de Alimentación Escolar Qali Warma

ACTA DE ENTREGA Y RECEPCIÓN DE ALIMENTOS - MODALIDAD PRODUCTOS N° 151506 - [COPIA CAE]

N° GUÍA DE REMISIÓN:

N° DE CONTRATO: 0013-2023-CO-ANCASH 1/PRODUCTOS

[DATOS DE LA INSTITUCIÓN EDUCATIVA USUARIA]

NOMBRE: REPUBLICA ARGENTINA

CÓDIGO MODULAR: 0299534

NIVEL: PRIMARIA

PROVINCIA: SANTA

CENTRO POBLADO: NUEVO CHIMBOTE

ANEXO: 0

DEPARTAMENTO: ANCASH

DISTRITO: NUEVO CHIMBOTE

N° RUC: 20514800211

Cod. Proveedor: 9458

[DATOS DEL PROVEEDOR]

NOMBRE / RAZÓN SOCIAL: CONSORCIO IDP

DIRECCIÓN: URBANIZACIÓN BUENOS AIRES - AVENIDA CHIMBOTE INTERIOR A MZA B LOTE S/N, ANCASH-SANTA-NUEVO CHIMBOTE

PERIODO DE ATENCIÓN: 01/05/2023 - 06/07/2023

DÍAS DE ATENCIÓN: 25

ITEM:

NRO DE ENTREGA: 3

FORMA DE ATENCIÓN: REGULAR

TIPO DE RACIÓN	NIVEL INICIAL			NIVEL PRIMARIA			NIVEL SECUNDARIA				TOTAL DE USUARIOS	TOTAL RACIONES ATENDIDAS	VALOR TOTAL (S/.)
	NRO DE USUARIOS	P.U. RACIÓN (S/.)	SUB-TOTAL (S/.)	NRO DE USUARIOS	P.U. RACIÓN (S/.)	SUB-TOTAL (S/.)	NRO DE USUARIOS	P.U. RACIÓN (S/.)	DÍAS	SUB-TOTAL (S/.)			
DESAYUNO				752	1.85	31,020.00					752	18800	31,020.00

CANT.	UNID.	DESCRIPCIÓN DE PRODUCTOS	MARCAS	PRESENT.	VOLUMEN	LOTE / LOTIDB
752	BOTELLA	ACEITE VEGETAL	ACEITE VEGETAL SOL DEL NORTE	0.200 L	150.400	810224 \ 270133
1504	BOLSA	ARROZ FORTIFICADO	DON MARTIN	0.250 Kg	376.000	300324
752	BOLSA	AZUCAR RUBIA	OXO	0.250 Kg	188.000	300624
1504	LATA	CONSERVA DE CARNE DE RES	DON SIMON	0.170 Kg	255.680	280223
1504	HOJALAT	CONSERVA DE PESCADO EN ACEITE VEGETAL	KATHYMAR	0.170 Kg	255.680	KTI-ACLOTE1FP.06.03.2023FV.06.03.2027
752	BOLSA	FIDEOS	DON BETO	0.250 Kg	188.000	141224
752	BOLSA	GALLETA CON KIWICHA	MATHYFOOD	0.030 Kg	22.560	140124
1504	BOLSA	HOJUELAS DE AVENA CON QUINUA	SAYZA	0.250 Kg	376.000	01PGPH1723
1504	LATA	LECHE EVAPORADA ENTERA	BONLÉ	0.400 Kg	601.600	085

1. Instructivo de operación para el manejo de residuos sólidos (A3)			2. Material educativo para la/la usuario/a del PNAEQW sobre manejo de residuos sólidos (A4)		
Cantidad [0]			Cantidad [0]		
Bolsas plásticas** de color verde			Bolsas plásticas** de color negro		
20 L	50 L	180 L	20 L	50 L	180 L
Cantidad [752]	Cantidad [0]	Cantidad [0]	Cantidad [0]	Cantidad [0]	Cantidad [0]

PLAZO DE ENTREGA: 15/05/2023 - 26/05/2023

PLAZO DE PROX. ENTREGA: 10/06/2023 - 03/07/2023

FECHA RECEPCIÓN: 22 / 05 /2023

HORA DE RECEPCIÓN: 08:46

BLANCA TERESA VIDAL ALAYO

NOMBRES Y APELLIDOS (Integrante del CAE que Recepciona y/o confirma la recepción)

32831621

DNI

FIRMA*

Con mi firma, acredito la conformidad de la recepción de los productos detallados en la presente acta en la fecha que se indica.

* Huella Digital: Solo en caso que no sea persona letrada.

** En la presente acta se incluye la cantidad de bolsas a entregar en cada IE.

CANT : N° DE PRESENTACIONES (UNIDADES)

Las cantidades deben expresarse en enteros.

VOL : CANTIDADES EXPRESADAS EN KG/LTS.

UNID : TIPO DE PRESENTACIÓN (ENVASE, BOLSA, PAQUETE, BOTELLA, ETC)

F. : DE ENTREGA: DE ACUERDO A LA PROGRAMACIÓN ESTABLECIDA EN EL CONTRATO Y/O ADENDA VIGENTE

FAD: Forma de Atención Diversificada

S.T: Secundaria Tutorial

C.R.F.A. (ALTERNANCIA) : Centros Rurales de Formación en Alternancia

S.R.E. (RESIDENCIA): Secundaria con Residencia Estudiantil

S.R.E. (NO RESIDENCIA): Secundaria con Residencia Estudiantil

OBSERVACIONES**

FECHA: 22/05/2023

** En el caso que algún integrante del Comité de Alimentación Escolar o persona autorizada consigne en el Acta de Entrega y Recepción de alimentos su huella dactilar por ser iletrado/a, el/la proveedor/a deberá registrar en observaciones del Acta de Entrega y Recepción de Alimentos (copia CAE y copia Proveedor), dicha condición.

COPIA CAE

b. Porque se acerca el invier...

Resumen Anual: 2023

Resumen por Género y Grado Académico

Institución Educativa: **0360834-0 REPUBLICA ARGENTINA**

Nivel: Primaria

Situación Final	TOTAL	Sub Total		PRIMERO		SEGUNDO		TERCERO		CUARTO		QUINTO		SEXTO	
		H	M	H	M	H	M	H	M	H	M	H	M	H	M
Matriculado	756	398	358	62	53	60	62	72	47	67	62	66	66	71	68
Aprobado	0	0	0	0	0	0	0	0	0	0	0	0	0	0	0
Desaprobado	0	0	0	0	0	0	0	0	0	0	0	0	0	0	0
Requiere Recuperación Pedagógica	0	0	0	0	0	0	0	0	0	0	0	0	0	0	0
Retirado	0	0	0	0	0	0	0	0	0	0	0	0	0	0	0
Postergación de Evaluación	0	0	0	0	0	0	0	0	0	0	0	0	0	0	0
Fallecidos	0	0	0	0	0	0	0	0	0	0	0	0	0	0	0
Trasladado	1	0	1	0	0	0	0	0	0	0	0	0	0	0	1
Sin Evaluar Callao	0	0	0	0	0	0	0	0	0	0	0	0	0	0	0

Dra. Angel Elisa Trujillo Ramírez
Subdirectora Educación Primaria

COMITÉ DE TRANSPARENCIA Y VIGILANCIA CIUDADANA
SEDE REGIONAL ANCASH

Huaraz, 06 de junio de 2023

OFICIO Nº 0091-2023-CTVC/ANCASH

Señor
FULMER OLMEDO MANRIQUE AGAMA
Jefe de la Unidad Territorial Ancash 2
Programa Nacional de Alimentación Escolar Qali Warma

Presente. -

Asunto : Se ALERTA diez (10) CASOS

De mi mayor consideración:

Es grato dirigirme a Usted para hacerle llegar un cordial saludo a nombre de los miembros del Comité de Transparencia y Vigilancia Ciudadana (Comité), al mismo tiempo manifestarle que el Comité, tiene como función principal la de vigilar los avances en el cumplimiento de los objetivos de los programas sociales del Ministerio de Desarrollo e Inclusión Social; así como velar por la transparencia y neutralidad en la ejecución de sus prestaciones sociales.

En tal sentido, producto de las acciones de veeduría y vigilancia realizadas por los Comités Locales de Transparencia y Vigilancia Ciudadana, adjunto al presente le hago llegar el (los) siguiente(s) CASO(S)[1]:

- CASO N° 0201-2023-CTVC/ANC
- CASO N° 0202-2023-CTVC/ANC
- CASO N° 0203-2023-CTVC/ANC
- CASO N° 0204-2023-CTVC/ANC
- CASO N° 0205-2023-CTVC/ANC
- CASO N° 0206-2023-CTVC/ANC
- CASO N° 0207-2023-CTVC/ANC
- CASO N° 0208-2023-CTVC/ANC
- CASO N° 0209-2023-CTVC/ANC
- CASO N° 0210-2023-CTVC/ANC

Finalmente, me permito sugerirle que se realice la verificación de los casos y, concluido su procedimiento, le solicito sirva comunicar el resultado de la misma.

A la espera de su pronta atención, quedo de Usted.

Atentamente,

MARITZA MALLQUI AGUILAR
Responsable Regional-Equipo Técnico-Ancash

[1] Para efectos de la atención del CASO alertado, el Comité entiende que un **Caso Resuelto** es aquel que el Programa le ha comunicado - por escrito -, manifestando:
1) Una conclusión sobre el CASO Alertado; precisando si tiene la CONDICIÓN de: **FUNDADO** o **INFUNDADO**.
2) Si el CASO Alertado es FUNDADO, es necesario precisar la medida correctiva implementada o la medida a implementar y el plazo previsto.
3) Si el CASO Alertado es INFUNDADO, es necesario precisar las razones en las cuales sustenta esta decisión.
4) Si el CASO Alertado corresponde a dos o más personas afectadas, es necesario individualizar la CONDICIÓN y proceder de acuerdo a los numerales 2 o 3, según corresponda.

El Comité publica en su página web todos los casos alertados al programa, así como las respuestas recibidas

COMITÉ DE TRANSPARENCIA Y VIGILANCIA CIUDADANA

Telf. de Ancash: 942154203 **Telf. LIMA: 945095602**	**CASO**	**N° 0201-2023-CTVC/ANC**

PROGRAMA SOCIAL:	**QALI WARMA**	**1. FECHA DE REGISTRO:**	**13/04/2023**
I. DATOS DEL INFORMANTE/SOLICITANTE:			
2. APELLIDOS NOMBRES:	MEDINA FIGUEROA VIRNA SIOBBHAN STEPHANIE	**3. NÚMERO-DNI:**	47474116
4.ORGANIZACIÓN/INSTITUCIÓN	COMITÉ DE TRANSPARENCIA Y VIGILANCIA CIUDADANA – EQUIPO TÉCNICO ANCASH	**5. CARGO:**	RESPONSABLE DE CAMPO
II. IDENTIFICACIÓN DEL CASO:		**6. FECHA DE OCURRENCIA:**	**13/04/2023**

7. DEPARTAMENTO:	ANCASH	**8. PROVINCIA:**	SANTA
9. DISTRITO:	CHIMBOTE	**10. CCPP/DIRECCIÓN:**	CHIMBOTE
11. PROCESO:	PRESTACION DEL SERVICIO ALIMENTARIO	**12. ¿DÓNDE SE APLICÓ LA FICHA DE VIGILANCIA/ATENCIÓN?**	0545038-IEI-88232 NUESTRA VIRGEN MARIA
13. CANTIDAD DE AFECTADOS:	165	**14. CANTIDAD DE PUNTOS CRÍTICOS**	04

III. DESCRIPCIÓN DE LOS HECHOS (ANÁLISIS y PRECISIONES):

Durante las acciones de vigilancia a la Prestación del Servicio Alimentario del programa Qali Warma, modalidad productos consumo en el HOGAR correspondiente a la primera entrega, se entrevistó a la Prof. Rosario Fabiola Mejía Falconi Vda. De Vargas, miembro del CAE de la Institución Educativa (IE) N° 88232 "Nuestra Virgen María", nivel inicial, con código modular 0545038, a partir de la información recabada se registró los siguientes puntos críticos:

1. **NUMERO DE ALUMNOS/AS ATENDIDOS QUE FIGURA EN ACTA DE ENTREGA/RECEPCION ES MAYOR QUE NUMERO DE ALUMNOS/AS MATRICULADOS:** En entrevista telefónica con la directora, Mirela Mar Espinoza, señaló que a la fecha en el aplicativo web SIAGIE se encuentran matriculados ciento sesenta y cinco (165) niños/as; sin embargo, según la primera Acta de Entrega y Recepción de Alimentos el programa atendió a la IE por ciento setenta y siete (177) usuarios, **notándose un excedente de doce (12) raciones**. Cabe indicar que se indicó que el proceso de matrícula e inscripción de alumnos continúa activo, por lo que dicho número podría modificarse hasta el cierre de matrículas.

2. **PROGRAMA NO BRINDA CAPACITACION/ASISTENCIA TECNICA A MIEMBRO DEL CAE:** Con respecto a este punto el miembro del CAE señaló que no recibieron capacitación ni asistencia técnica en el presente año por parte del programa, con el objetivo de fortalecer las responsabilidades y organización del Comité de Alimentación Escolar. Esta situación contraviene lo establecido en la RDE D000201-2021-MIDIS/PNAEQW-DE que aprueba el "Protocolo para el Fortalecimiento de Capacidades a los Actores Vinculados a la Prestación del Servicio Alimentario del Programa Nacional de Alimentación Escolar Qali Warma", se fortalezca las capacidades a los actores vinculados a la prestación del servicio alimentario a fin de garantizar el adecuado cumplimiento de la Prestación del Servicio Alimentario.

3. **CAE NO CUMPLE CON DISTRIBUCION DE ALIMENTOS:** Según el Acta de Entrega y Recepción de Alimentos – modalidad productos se verificó que el proveedor entregó los alimentos de acuerdo al cronograma establecido; sin embargo, la distribución de los alimentos a los padres de familia se realizó el 24/03/2023, con cinco (5) días de retraso en relación al inicio de las labores escolares (20.03.2023).
   La demora en la distribución de los alimentos contraviene lo establecido en el DS N° 008-2012-MIDIS, artículo 3, inciso a) que precisa "Garantizar el servicio alimentario durante todos los días del año escolar a los usuarios del Programa de acuerdo a sus características y las zonas donde viven"

4. **PERSONA QUE DISTRIBUYE ALIMENTOS NO USA INDUMENTARIA LIMPIA, COMPLETA:** Durante la distribución de los alimentos, el miembro del CAE indicó que los miembros del CAE responsables de la distribución de los alimentos no utilizaron ningún tipo de indumentaria. Sobre el particular RDE N° D000187-2023-MIDIS/PNAEQW-DE "Norma Técnica para la prestación del servicio alimentario por los actores vinculados a las instituciones educativas públicas atendidas por el Programa Nacional de Alimentación Escolar Qali Warma", en el numeral 5.1.2.5. Distribución de alimentos, en el acápite i. refiere "Usar, previo a la distribución de alimentos, indumentaria limpia, en buen estado y completa; mandil, mascarilla y cubre cabello.

IV. SUGERENCIAS / RECOMENDACIONES:

En el marco de la realización de las acciones para el cumplimiento adecuado de la Prestación del Servicio Alimentario que se brinda a los alumnos y alumnas, y en observancia a los lineamientos técnicos que el programa Qali Warma establece en cogestión con la comunidad, se sugiere lo siguiente:

- Realizar seguimiento a la cantidad de usuarios/as de la IE para la actualización de la información en referencia con la Nómina Oficial de matriculados para garantizar la provisión del servicio de alimentación en las cantidades y valores nutricionales establecidos.
- Fortalecer las capacidades de los miembros del CAE a través de capacitaciones, respecto a sus funciones para su adecuado cumplimiento, para garantizar la provisión del servicio de alimentación durante todos los días del año escolar.
- Establecer los mecanismos que garanticen la entrega de los alimentos "todos los días del año escolar" en esta IE DS N° 008-2012-MIDIS del PNAEQW, lo cual permitirá el logro de los objetivos institucionales del programa Qali Warma.
- Se fortalezca las capacidades de los miembros del CAE mediante los medios disponibles, para garantizar el adecuado cumplimento de los procedimientos establecidos en la RDE N° D000187-2023-MIDIS/PNAEQW-DE "Norma Técnica para la prestación del servicio alimentario por los actores vinculados a las instituciones educativas públicas atendidas por el Programa Nacional de Alimentación Escolar Qali Warma", ítem 5.1.2.5. Distribución de alimentos i. Usar, previo a la distribución de alimentos, indumentaria limpia, en buen estado y completa; mandil, mascarilla y cubre cabello.
- Se solicita verificar el caso y se nos pueda informar sobre las medidas adoptadas y las acciones que vienen estableciendo para la mejor solución de las situaciones críticas alertadas en este caso.

V. ANEXOS: (Total de páginas/fólios: 03)

1.- Copia de la Ficha V-0158-2023-ANC-Q (03 folios).

Virna Siobbhan S. Medina Figueroa
Responsable de Campo del Comité de
Transparencia y Vigilancia Ciudadana
Ancash

COMITÉ DE TRANSPARENCIA Y VIGILANCIA CIUDADANA
SEDE REGIONAL ANCASH
VIGILANCIA AL SERVICIO ALIMENTARIO DEL PROGRAMA QALIWARMA

Teléfono Regional:	942154393	FICHA DE VIGILANCIA	CODIGO N° V - 158 - 2023 - ANC - Q
Teléfono Nacional:	949095602	MODALIDAD PRODUCTOS-CONSUMO EN EL HOGAR	

OBJETIVO:VERIFICAR EL AVANCE EN EL CUMPLIMIENTO DE LOS OBJETIVOS DEL SERVICIO ALIMENTARIO DEL PROGRAMA QALIWARMA, ASÍ COMO LA TRANSPARENCIA Y NEUTRALIDAD EN SU EJECUCIÓN
INDICACIONES: El Vocal/Vigilante del Comité Local de Transparencia y Vigilancia Ciudadana aplicará esta Ficha de Vigilancia en una IE con programación regular y cuenta con proveedor que ya firmó contrato con el Programa Qali Warma.
El Vocal/Vigilante se presentará ante el representante del CAE; le explicará el objetivo de la vigilancia e iniciará la aplicación de la Ficha en la IE.
El Vocal/Vigilante debe marcar con "X" o con Color AMARILLO la alternativa elegida en cada pregunta de la Ficha de Vigilancia.

En toda la Ficha tomar en cuenta esta LEYENDA: → NV=No verificó NS/NR=No sabe, no responde NA=No aplica

	(a) FICHA se aplica DENTRO DE CAMPAÑA	(b) FICHA se aplica FUERA DE CAMPAÑA	
	(a) Vigilancia Presencial	(b) Vigilancia NO Presencial	
1 FECHA INICIAL de la Vigilancia:	13 / 04 / 2023	2 HORA INICIAL de la Vigilancia:	09:21

I. DATOS GENERALES DE LA INSTITUCIÓN EDUCATIVA (IE):

3 CODIGO MODULAR de la IE	0545038	4 NOMBRE de la IE	"Nuestra Señora de la Merced" 85232
5 DEPARTAMENTO:	ANCASH	6 PROVINCIA:	SANTA
7 DISTRITO:	CHIMBOTE	8 CCPP/Barrio/Dirección del Usuario:	CHIMBOTE
9 TURNO de la IE:	(a) Mañana (b) Tarde (c) Mañana y Tarde	10 NIVEL de la IE:	(a) Inicial (b) Primaria (c) Secundaria
11 NOMBRE y APELLIDOS del Director de la IE:	Nivela Mar Espinoza	12 TIPO de SERVICIO que se brinda en la IE:	(a) Desayuno (b) Desayuno+Almuerzo (c) Desayuno+Almuerzo+Cena
13 N° de ENTREGA a vigilar:	09	14 PERIODO de ATENCIÓN de esta entrega	Del: 13 / 03 / 23 al: 18 / 04 / 23
15 N° de ESTUDIANTES previstos según contrato:	177	16 N° de ESTUDIANTES matriculados en nuestra IE:	165
17 FECHA de INICIO de clases en IE según UGEL:	20 / 03 / 23	18 MODALIDAD del RETORNO a clases en la IE:	(a) Presencial (b) Semipresencial (c) Remota
19 IDIOMA predominante que usan en la IE:	(a) Español (b) Quechua (c) Aymara (d) Asháninka (e) Awajún (f) Otro, describa:		

II. DATOS GENERALES DEL INFORMANTE DE APOYO:

20 ¿Quién es el Informante?	(a) Miembro del CAE (b) Padre/Madre/Apoderado (c) Autoridad Local		
21 N° DNI del Informante:	32940457	22 Apellidos y nombres del Informante:	Mejía Tolentino Julia de Jesús Rosario Fabiola
23 Teléfono/celular del Informante:	968838332	24 Correo Electrónico del Informante:	[illegible]

III. DESARROLLO DE LAS CAPACITACIONES Y ASISTENCIA TÉCNICA PARA MIEMBROS DEL CAE

25	¿El CAE está conformado y/o actualizado?	(a) SI	(b) NO	NV	
26	¿El CAE recibió capacitaciones/asistencia técnica del Monitor de Gestión Local del programa Qali Warma (en cualquiera de sus modalidades)?	SI	(a) NO	NV	Si marca NO o NV, pasa a la pregunta 32 y siguientes

27	¿Qué temas se trataron durante las capacitaciones/asistencia técnica al CAE? (puede marcar más de una alternativa)	(a) Prácticas de alimentación saludable	(b) Buenas prácticas de almacenamiento de alimentos	(c) Buenas prácticas de manipulación de alimentos
		(d) Buenas prácticas de higiene de alimentos	(e) Etapas de la prestación del servicio alimentario	(f) Manejo de residuos sólidos
		(g) Funciones del CAE	(h) Otro. Especifique:	

28	¿El Monitor de Gestión Local utilizó materiales educativos/didácticos, durante las capacitaciones y asistencia técnica al CAE?	Siempre	Casi siempre	A veces	Nunca	NV	NA
29	¿El Monitor de Gestión Local usó el idioma predominante durante las capacitaciones y asistencia técnica al CAE?	Siempre	Casi siempre	A veces	Nunca	NV	NA
30	¿El Monitor de Gestión Local brindó de manera comprensible/claro las capacitaciones y asistencia técnica al CAE?	Siempre	Casi siempre	A veces	Nunca	NV	NA
31	¿El Monitor de Gestión Local brindó un trato amable y respetuoso al CAE durante las capacitaciones y asistencia técnica?	Siempre	Casi siempre	A veces	Nunca	NV	NA

COMITÉ DE TRANSPARENCIA Y VIGILANCIA CIUDADANA
SEDE REGIONAL ANCASH
VIGILANCIA AL SERVICIO ALIMENTARIO DEL PROGRAMA QALIWARMA

Teléfono Regional:	942154203	FICHA DE VIGILANCIA	CODIGO N° V-198-2023-ANC-Q
Teléfono Nacional:	945093602	MODALIDAD PRODUCTOS-CONSUMO EN EL HOGAR	

IV. ETAPAS DE LA PRESTACIÓN DEL SERVICIO ALIMENTARIO y CUMPLIMIENTO DEL APORTE NUTRICIONAL, LAS BPAL Y LAS BPM

A)	**SOBRE RECEPCIÓN DE ALIMENTOS EN LA IE**				
32	¿Proveedor cumple con la entrega de alimentos a la IE, correspondiente a esta entrega/periodo de atención? *(Si marca NO o NV, pase a la pregunta 41)*	SI	NO	NV	NA
33	¿Proveedor cumple con la entrega de alimentos de acuerdo al plazo establecido en el cronograma según contrato?	SI	NO	NV	NA
	33.1 Precise la fecha de entrega por parte del Proveedor ___/___/___				
34	¿Proveedor que entrega los alimentos usa indumentaria limpia y completa (mandil, tapaboca/inverosímil y cubre cabeza)?	SI	NO	NV	NA
35	¿El CAE cuenta con acta de entrega/recepción de alimentos correspondiente a esta entrega/periodo de atención? *(Solicitar copia de ACTA / Verificar en Plataforma)*	SI	NO	NV	NA
	35.1 Precisar el número de usuarios/as atendidos según acta de entrega/recepción ___ *(Verificar este dato en ACTA de entrega/recepción)*				
36	¿Proveedor cumple con la entrega de los alimentos conforme a lo establecido en acta de entrega/recepción (Cantidad completa, Marca, Presentación, Volumen, Lote)?	SI	NO	NV	NA
37	¿Proveedor cumple con la entrega de alimentos con registro sanitario?	SI	NO	NV	NA
38	¿Proveedor cumple con la entrega de alimentos en buen estado (sin adulteración, sin abolladuras, sin fecha vencida)?	SI	NO	NV	NA
39	¿El número de alumnos atendidos que figura en el acta de entrega/recepción es igual al número de alumnos matriculados? *(Si marca SI, pase a la pregunta 40)*	SI	NO	NV	NA
	39.1 ¿La diferencia encontrada entre número de alumnos atendidos y matriculados fue reportada al programa, por el CAE?	SI	NO	NV	
40	¿El CAE verifica y firma el acta de entrega/recepción de alimentos en señal de conformidad?	SI	NO	NV	NA
B)	**SOBRE EL ALMACENAMIENTO DE ALIMENTOS EN LA IE**				
41	¿La IE cuenta con un lugar de almacenamiento para guardar los alimentos de Qali Warma?	SI	NO	NV	NA
42	¿Lugar de almacenamiento de alimentos está lejos de foco de contaminación como rellenos sanitarios o humedales, establos, cementerios?	SI	NO	NV	NA
43	¿Lugar de almacenamiento de alimentos está protegido contra ingreso de animales e insectos?	SI	NO	NV	NA
44	¿Lugar de almacenamiento de alimentos se encuentra limpio, ventilado y ordenado?	SI	NO	NV	NA
45	¿Los alimentos se encuentran almacenados dentro de la IE?	SI	NO	NV	NA
46	¿Persona a cargo del almacén de alimentos usa indumentaria limpia y completa (mandil, tapaboca/inverosímil y cubre cabeza)?	SI	NO	NV	NA
47	¿Almacén de la IE contiene alimentos en buen estado (sin adulteración, sin abolladuras, libre de infestación)	SI	NO	NV	NA
48	¿Los productos/alimentos en el almacén tienen registro sanitario?	SI	NO	NV	NA
49	¿Los productos/alimentos en el almacén tienen fecha de vencimiento vigente (mínimo 30 días)?	SI	NO	NV	NA
50	¿Alimentos en el almacén son colocados sobre mesas, parihuelas/pemacon, entarimados, tarimas?	SI	NO	NV	NA
51	¿Existe un control de entradas y salidas de productos actualizado (Control Kardex)?	SI	NO	NV	NA
52	¿El CAE gestiona y verifica el funcionamiento del almacén en la IE?	SI	NO	NV	NA
C)	**SOBRE LA DISTRIBUCIÓN DE ALIMENTOS A PADRES/MADRES/APODERADOS PARA CONSUMO EN EL HOGAR**				
53	¿El CAE ha distribuido los alimentos a los padres/apoderados de los alumnos matriculados, correspondiente a esta entrega/periodo de atención? *(Si marca NO o NV, pase a la Pregunta 60)*	SI	NO	NV	NA
	53.1 Si marca "SI", precisar la fecha de distribución de los alimentos 24 / 03 / 23				
54	¿La distribución de alimentos se realiza dentro de la IE?	SI	NO	NV	NA
55	¿Se cumple el cronograma y horario de distribución de alimentos para los alumnos matriculados?	SI	NO	NV	NA
56	¿Se distribuye la cantidad completa de alimentos que le corresponde a cada alumno matriculado?	SI	NO	NV	NA
57	¿Se distribuye los alimentos en buen estado (sin adulteración, sin abolladura, libre de infestación, sin fecha vencida)?	SI	NO	NV	NA

026

COMITÉ DE TRANSPARENCIA Y VIGILANCIA CIUDADANA
SEDE REGIONAL ANCASH
VIGILANCIA AL SERVICIO ALIMENTARIO DEL PROGRAMA QALIWARMA

Teléfono Regional:	942154203	FICHA DE VIGILANCIA	CODIGO N° V-158-2023-ANC-Q
Teléfono Nacional:	945095602	MODALIDAD PRODUCTOS-CONSUMO EN EL HOGAR	

58	¿Se habilita en la IE un lugar limpio, ventilado y ordenado para la distribución de alimentos?	SI	NO	NV	NA
59	¿La persona que distribuye los alimentos usa indumentaria limpia y completa (mandil, tapaboca/mascarilla y cubre cabello)?	SI	NO	NV	NA
60	¿La división de los alimentos y armado de canastas se realiza con cuidado para evitar la contaminación?	SI	NO	NV	NA
61	¿Se registra y se guarda en el almacén los saldos de alimentos que quedan al finalizar el proceso de distribución?	SI	NO	NV	NA
62	¿Se solicita cuota para gastos en la entrega de alimentos?	SI	NO	NV	NA
63	¿El CAE lleva el control y registra la cantidad de usuarios atendidos, así como de cada producto entregado?	SI	NO	NV	NA
64	¿El CAE verifica y firma el acta al finalizar la distribución de alimentos en la IE?	SI	NO	NV	NA

V. SOBRE LA TRANSPARENCIA Y NEUTRALIDAD EN LA PRESTACIÓN DEL SERVICIO

65	TRANSPARENCIA	65.1	¿Es accesible (fácil de encontrar y obtener) la información que brinda el Miembro del CAE?	SI	NO	NV	
		65.2	¿Es oportuna (momento apropiado, a tiempo) la información que brinda el Miembro del CAE?	SI	NO	NV	
		65.3	¿Es comprensible (clara) la información que brinda el Miembro del CAE?	SI	NO	NV	
66	NEUTRALIDAD (Imparcialidad)	66.1	¿Algún operador del programa y/o miembro del CAE y/o servidor público pidió dinero, regalos o favores a cambio de brindar alimentos del Programa Qali Warma?	SI	NO	NV	
		66.2	¿Algún operador del programa y/o miembro del CAE y/o servidor público pidió apoyar/votar a favor de algún candidato a cambio de brindar alimentos del Programa Qali Warma?	SI	NO	NV	
		66.3	¿Algún operador del programa y/o miembro del CAE y/o servidor público pidió asistir a reunión/mitin de algún candidato a cambio de brindar alimentos del Programa Qali Warma?	SI	NO	NV	

67	OBSERVACIONES (o dificultades)	No se pudo visitar almacén, ni verificar Acta de entrega de productos ni Acta de distribución de productos por estar en capacitación la directora (que es la encargada de la llave)
68	RECOMENDACIONES	Nada

69	FECHA FINAL de la entrevista:	12 / 04 / 2023	70	HORA FINAL de la entrevista:	09:30

DATOS DEL INTEGRANTE DEL CAE o PADRE/APODERADO o AUTORIDAD QUE COLABORA CON BRINDAR INFORMACIÓN COMPLEMENTARIA DURANTE LA APLICACIÓN DE LA FICHA DE VIGILANCIA		DATOS DEL VEEDOR - MIEMBRO VOLUNTARIO DEL COMITÉ LOCAL DE TRANSPARENCIA Y VIGILANCIA CIUDADANA QUE APLICA LA FICHA DE VIGILANCIA EN LA IE		DATOS DEL MIEMBRO DEL EQUIPO TÉCNICO REGIONAL DEL COMITÉ DE TRANSPARENCIA Y VIGILANCIA CIUDADANA QUE MONITOREA Y COLABORA CON EL REGISTRO DE LA INFORMACIÓN	
Firma	Rosario Elegant	Firma		Firma	[signature]
DNI:	32940457	DNI:		DNI:	47474116
Nombres y Apellidos:	Rosario Fabiola Mejía Falconi	Nombres y Apellidos:		Nombres y Apellidos:	Vilma S. S. Medina Figueroa
Cargo:	Miembro CAE	Cargo:		Cargo:	Responsable de Campo
Correo electrónico:	—	Correo electrónico:		Correo electrónico:	ancash.2ictasperu@gmail.com
Teléfono:	968338732	Teléfono:		Teléfono:	942152028

COMITÉ DE TRANSPARENCIA Y VIGILANCIA CIUDADANA

Telf. de Ancash: 942154203 **Telf. LIMA: 945095602**	**CASO**	**N° 0202-2023-CTVC/ANC**

PROGRAMA SOCIAL:	**QALI WARMA**	**1. FECHA DE REGISTRO:**	**13/04/2023**
I. DATOS DEL INFORMANTE/SOLICITANTE:			
2. APELLIDOS NOMBRES:	MEDINA FIGUEROA VIRNA SIOBBHAN STEPHANIE	**3. NÚMERO-DNI:**	47474116
4.ORGANIZACIÓN/INSTITUCIÓN	COMITÉ DE TRANSPARENCIA Y VIGILANCIA CIUDADANA – EQUIPO TÉCNICO ANCASH	**5. CARGO:**	RESPONSABLE DE CAMPO
II. IDENTIFICACIÓN DEL CASO:		**6. FECHA DE OCURRENCIA:**	**13/04/2023**

7. DEPARTAMENTO:	ANCASH	**8. PROVINCIA:**	SANTA
9. DISTRITO:	CHIMBOTE	**10. CCPP/DIRECCIÓN:**	CHIMBOTE
11. PROCESO:	PRESTACION DEL SERVICIO ALIMENTARIO	**12. ¿DÓNDE SE APLICÓ LA FICHA DE VIGILANCIA/ATENCIÓN?**	0497495-IEP-88232 NUESTRA VIRGEN MARIA
13. CANTIDAD DE AFECTADOS:	360	**14. CANTIDAD DE PUNTOS CRÍTICOS**	04

III. DESCRIPCIÓN DE LOS HECHOS (ANÁLISIS y PRECISIONES):

Durante las acciones de vigilancia a la Prestación del Servicio Alimentario del programa Qali Warma, modalidad productos consumo en el HOGAR correspondiente a la primera entrega, se entrevistó a la Prof. Luz Betty Hermenegildo Taboada, miembro del CAE de la Institución Educativa (IE) N° 88232 "Nuestra Virgen María", nivel primaria, con código modular 0497495, a partir de la información recabada se registró los siguientes puntos críticos:

1. **NUMERO DE ALUMNOS/AS ATENDIDOS QUE FIGURA EN ACTA DE ENTREGA/RECEPCION ES MAYOR QUE NUMERO DE ALUMNOS/AS MATRICULADOS:** En entrevista telefónica con la directora, Mirela Mar Espinoza, señaló que a la fecha en el aplicativo web SIAGIE se encuentran matriculados trescientos sesenta (360) alumnos/as; sin embargo, según la primera Acta de Entrega y Recepción de Alimentos el programa atendió a la IE por trescientos ochenta y cuatro (384) usuarios, **notándose un excedente de veinticuatro (24) raciones**. Cabe indicar que se indicó que el proceso de matrícula e inscripción de alumnos continúa activo, por lo que dicho número podría modificarse hasta el cierre de matrículas.

2. **PROGRAMA NO BRINDA CAPACITACION/ASISTENCIA TECNICA A MIEMBRO DEL CAE:** Con respecto a este punto el miembro del CAE señaló que no recibieron capacitación ni asistencia técnica en el presente año por parte del programa, con el objetivo de fortalecer las responsabilidades y organización del Comité de Alimentación Escolar. Esta situación contraviene lo establecido en la RDE D000201-2021-MIDIS/PNAEQW-DE que aprueba el "Protocolo para el Fortalecimiento de Capacidades a los Actores Vinculados a la Prestación del Servicio Alimentario del Programa Nacional de Alimentación Escolar Qali Warma", se fortalezca las capacidades a los actores vinculados a la prestación del servicio alimentario a fin de garantizar el adecuado cumplimiento de la Prestación del Servicio Alimentario.

3. **CAE NO CUMPLE CON DISTRIBUCION DE ALIMENTOS:** Según el Acta de Entrega y Recepción de Alimentos – modalidad productos se verificó que el proveedor entregó los alimentos de acuerdo al cronograma establecido; sin embargo, la distribución de los alimentos a los padres de familia se realizó el 24/03/2023, con cinco (05) días de retraso en relación al inicio de las labores escolares (20.03.2023).
   La demora en la distribución de los alimentos contraviene lo establecido en el DS N° 008-2012-MIDIS, artículo 3, inciso a) que precisa "Garantizar el servicio alimentario durante todos los días del año escolar a los usuarios del Programa de acuerdo a sus características y las zonas donde viven"

4. **PERSONA QUE DISTRIBUYE ALIMENTOS NO USA INDUMENTARIA LIMPIA, COMPLETA:** Durante la distribución de los alimentos, el miembro del CAE indicó que los miembros del CAE responsables de la distribución de los alimentos no utilizaron ningún tipo de indumentaria. Sobre el particular RDE N° D000187-2023-MIDIS/PNAEQW-DE "Norma Técnica para la prestación del servicio alimentario por los actores vinculados a las instituciones educativas públicas atendidas por el Programa Nacional de Alimentación Escolar Qali Warma", en el numeral 5.1.2.5. Distribución de alimentos, en el acápite i. refiere "Usar, previo a la distribución de alimentos, indumentaria limpia, en buen estado y completa; mandil, mascarilla y cubre cabello.

IV. SUGERENCIAS / RECOMENDACIONES:

En el marco de la realización de las acciones para el cumplimiento adecuado de la Prestación del Servicio Alimentario que se brinda a los alumnos y alumnas, y en observancia a los lineamientos técnicos que el programa Qali Warma establece en cogestión con la comunidad, se sugiere lo siguiente:

- Realizar seguimiento a la cantidad de usuarios/as de la IE para la actualización de la información en referencia con la Nómina Oficial de matriculados para garantizar la provisión del servicio de alimentación en las cantidades y valores nutricionales establecidos.
- Fortalecer las capacidades de los miembros del CAE a través de capacitaciones, respecto a sus funciones para su adecuado cumplimiento, para garantizar la provisión del servicio de alimentación durante todos los días del año escolar.
- Establecer los mecanismos que garanticen la entrega de los alimentos "todos los días del año escolar" en esta IE DS N° 008-2012-MIDIS del PNAEQW, lo cual permitirá el logro de los objetivos institucionales del programa Qali Warma.
- Se fortalezca las capacidades de los miembros del CAE mediante los medios disponibles, para garantizar el adecuado cumplimento de los procedimientos establecidos en la RDE N° D000187-2023-MIDIS/PNAEQW-DE "Norma Técnica para la prestación del servicio alimentario por los actores vinculados a las instituciones educativas públicas atendidas por el Programa Nacional de Alimentación Escolar Qali Warma", ítem 5.1.2.5. Distribución de alimentos i. Usar, previo a la distribución de alimentos, indumentaria limpia, en buen estado y completa; mandil, mascarilla y cubre cabello.
- Se solicita verificar el caso y se nos pueda informar sobre las medidas adoptadas y las acciones que vienen estableciendo para la mejor solución de las situaciones críticas alertadas en este caso.

V. ANEXOS: (Total de páginas/fólios: 03)

1.- Copia de la Ficha V-0159-2023-ANC-Q (03 folios).

Virna Siobbhan S. Medina Figueroa
Responsable de Campo del Comité de
Transparencia y Vigilancia Ciudadana
Ancash

COMITÉ DE TRANSPARENCIA Y VIGILANCIA CIUDADANA
SEDE REGIONAL ANCASH
VIGILANCIA AL SERVICIO ALIMENTARIO DEL PROGRAMA QALIWARMA

Teléfono Regional:	942154203	**FICHA DE VIGILANCIA**	CODIGO N° V - 159 - 2023 - ANC - 6
Teléfono Nacional:	948065602	**MODALIDAD PRODUCTOS-CONSUMO EN EL HOGAR**	

OBJETIVO/VERIFICAR EL AVANCE EN EL CUMPLIMIENTO DE LOS OBJETIVOS DEL SERVICIO ALIMENTARIO DEL PROGRAMA QALI WARMA, ASÍ COMO LA TRANSPARENCIA Y NEUTRALIDAD EN SU EJECUCIÓN
INDICACIONES: El Veedor/Vigilante del Comité Local de Transparencia y Vigilancia Ciudadana aplicará esta Ficha de Vigilancia en una IE con programación regular y cuenta con proveedor que ya firmó contrato con el Programa Qali Warma.
El Veedor/Vigilante se presentará ante el representante del CAE, le explicará el objetivo de la vigilancia e iniciará la aplicación de la Ficha en la IE.
El Veedor/Vigilante debe marcar con "X" o con Color AMARILLO la alternativa elegida en cada pregunta de la Ficha de Vigilancia.

En toda la Ficha tomar en cuenta esta LEYENDA:→ NV=No verificó NSNR=No sabe, no responde NA=No aplica

	(a) FICHA se aplica DENTRO DE CAMPAÑA	(b) FICHA se aplica FUERA DE CAMPAÑA	
	(a) Vigilancia Presencial	(b) Vigilancia NO Presencial	
1 FECHA INICIAL de la Vigilancia:	13 / 04 / 2023	2 HORA INICIAL de la Vigilancia:	07 : 32

I. DATOS GENERALES DE LA INSTITUCIÓN EDUCATIVA (IE):

3	CODIGO MODULAR de la IE	0497495	4	NOMBRE de la IE	Pública Víctor Maria 88232
5	DEPARTAMENTO:	ANCASH	6	PROVINCIA:	SANTA
7	DISTRITO:	CHIMBOTE	8	CCPP/Barrio/Dirección del Usuario :	CHIMBOTE
9	TURNO de la IE:	(a) Mañana (b) Tarde (c) Mañana y Tarde	10	NIVEL de la IE:	(a) Inicial (b) Primaria (c) Secundaria
11	NOMBRE y APELLIDOS del Director de la IE:	Mirela Mar Espinoza	12	TIPO de SERVICIO que se brinda en la IE:	(a) Desayuno (b) Desayuno+Almuerzo (c) Desayuno+Almuerzo+Cena
13	N° de ENTREGA a vigilar:	09	14	PERIODO de ATENCIÓN de esta entrega	Del: 13 / 03 / 23 al: 28 / 04 / 23
15	N° de ESTUDIANTES previstos según contrato:	384	16	N° de ESTUDIANTES matriculados en nómina IE:	360
17	FECHA de INICIO de clases en IE según UGEL:	20 / 03 / 23	18	MODALIDAD del RETORNO a clases en la IE:	(a) Presencial (b) Semipresencial (c) Remota
19	IDIOMA predominante que usan en la IE:	(a) Español (b) Quechua (c) Aymara (d) Asháninka (e) Awajún (f) Otro, describa:			

II. DATOS GENERALES DEL INFORMANTE DE APOYO:

20	¿Quién es el Informante?	(a) Miembro del CAE (b) Padre/Madre/Apoderado (c) Autoridad Local			
21	N° DNI del Informante:	32844078	22	Apellidos y nombres del Informante:	Hernandez de Taboada Luz Betty
23	Teléfono/celular del Informante:	930743505	24	Correo Electrónico del Informante:	luzbetty_ht@hotmail.com

III. DESARROLLO DE LAS CAPACITACIONES Y ASISTENCIA TÉCNICA PARA MIEMBROS DEL CAE

25	¿El CAE está conformado y/o actualizado?	SI	NO	NV	
26	¿El CAE recibió capacitaciones/asistencia técnica del Monitor de Gestión Local del programa Qali Warma (en cualquiera de sus modalidades)?	SI	NO	NV	Si marca NO o NV, pase a la pregunta 33 y siguientes

27	¿Qué temas se trataron durante las capacitaciones/asistencia técnica al CAE? (puede marcar más de una alternativa)	(a) Prácticas de alimentación saludable	(b) Buenas prácticas de almacenamiento de alimentos	(c) Buenas prácticas de manipulación de alimentos			
		(d) Buenas prácticas de higiene de alimentos	(e) Etapas de la prestación del servicio alimentario	(f) Manejo de residuos sólidos			
		(g) Funciones del CAE	(h) Otro Especifique:			NV	NA
28	¿El Monitor de Gestión Local utilizó materiales educativo/didácticos, durante las capacitaciones y asistencia técnica al CAE?	Siempre	Casi siempre	A veces	Nunca	NV	NA
29	¿El Monitor de Gestión Local usó el idioma predominante durante las capacitaciones y asistencia técnica al CAE?	Siempre	Casi siempre	A veces	Nunca	NV	NA
30	¿El Monitor de Gestión Local brindó de manera comprensible/clara las capacitaciones y asistencia técnica al CAE?	Siempre	Casi siempre	A veces	Nunca	NV	NA
31	¿El Monitor de Gestión Local brindó un trato amable y respetuoso al CAE durante las capacitaciones y asistencia técnica?	Siempre	Casi siempre	A veces	Nunca	NV	NA

COMITÉ DE TRANSPARENCIA Y VIGILANCIA CIUDADANA
SEDE REGIONAL ANCASH
VIGILANCIA AL SERVICIO ALIMENTARIO DEL PROGRAMA QALIWARMA

Teléfono Regional:	942154203	**FICHA DE VIGILANCIA**	CODIGO N° V - 159 - 2023 - ANC - Q
Teléfono Nacional:	945095002	**MODALIDAD PRODUCTOS-CONSUMO EN EL HOGAR**	

IV. ETAPAS DE LA PRESTACIÓN DEL SERVICIO ALIMENTARIO y CUMPLIMIENTO DEL APORTE NUTRICIONAL, LAS BPAL Y LAS BPM

A)	**SOBRE RECEPCIÓN DE ALIMENTOS EN LA IE**				
32	¿Proveedor cumple con la **entrega** de alimentos a la IE, correspondiente a esta entrega/periodo de atención? *(Si marca NO o NV, pase a la pregunta 41.)*	SI	NO	NV	NA
33	¿Proveedor cumple con la entrega de alimentos de acuerdo al **plazo establecido** en el cronograma según contrato?	SI	NO	NV	NA
	33.1 Precisar la **fecha** de entrega por parte del Proveedor ____/____/____				
34	¿Proveedor que entrega los alimentos **usa indumentaria limpia y completa** (mandil, tapaboca/mascarilla y cubre cabello)?	SI	NO	NV	NA
35	¿El CAE cuenta con **acta de entrega**/recepción de alimentos correspondiente a esta entrega/periodo de atención? *(Solicitar copia de ACTA / Verificar en Plataforma)*	SI	NO	NV	NA
	35.1 Precisar el número de usuarios/as **atendidas** según acta de entrega/recepción: 324 *(Verificar este dato en ACTA de entrega/recepción)*				
36	¿Proveedor cumple con la entrega de los alimentos **conforme a lo establecido en acta de entrega**/recepción (Cantidad completa, Marca, Presentación, Volumen, Lote)?	SI	NO	NV	NA
37	¿Proveedor cumple con la entrega de alimentos con **registro sanitario**?	SI	NO	NV	NA
38	¿Proveedor cumple con la entrega de alimentos en **buen estado** (sin adulteración, sin abolladuras, sin fecha vencida)?	SI	NO	NV	NA
39	¿El número de alumnos atendidos que figura **en el acta de entrega**/recepción es igual al **número de alumnos matriculados**? *(Si marca SI, pase a la pregunta 40)*	SI	NO	NV	NA
	39.1 ¿**La diferencia** encontrada entre número de alumnos atendidos y matriculados fue reportado al programa, por el CAE?	SI	NO	NV	
40	¿El CAE **verifica y firma el acta** de entrega/recepción de alimentos en señal de conformidad?	SI	NO	NV	NA
B)	**SOBRE EL ALMACENAMIENTO DE ALIMENTOS EN LA IE**				
41	¿La IE cuenta con un **lugar de almacenamiento** para guardar los alimentos de Qali Warma?	SI	NO	NV	NA
42	¿Lugar de almacenamiento de alimentos está lejos de foco de **contaminación** como rellenos sanitarios e humedales, establos, cementerios?	SI	NO	NV	NA
43	¿Lugar de almacenamiento de alimentos **está protegido** contra ingreso de **animales e insectos**?	SI	NO	NV	NA
44	¿Lugar de almacenamiento de alimentos se encuentra **limpio, ventilado y ordenado**?	SI	NO	NV	NA
45	¿Los alimentos se encuentran almacenados dentro de la IE?	SI	NO	NV	NA
46	¿Persona a cargo del almacén de alimentos **usa indumentaria limpia y completa** (mandil, tapaboca/mascarilla y cubre cabello)?	SI	NO	NV	NA
47	¿Almacén de la IE contiene alimentos en **buen estado** (sin adulteración, sin abolladuras, libre de infestación)	SI	NO	NV	NA
48	¿Los productos/alimentos en el almacén tienen **registro sanitario**?	SI	NO	NV	NA
49	¿Los productos/alimentos en el almacén tienen **fecha de vencimiento vigente** (mínima: 30 días)?	SI	NO	NV	NA
50	¿Alimentos en el almacén son **colocados sobre mesas, parihuelas**(armazón), estantes, latinas?	SI	NO	NV	NA
51	¿Existe un control de entradas y salidas de productos actualizado (Control Kardex)?	SI	NO	NV	NA
52	¿El CAE **gestiona y verifica** el funcionamiento del almacén en la IE?	SI	NO	NV	NA
C)	**SOBRE LA DISTRIBUCIÓN DE ALIMENTOS A PADRES/MADRES/APODERADOS PARA CONSUMO EN EL HOGAR**				
53	¿El CAE ha **distribuido los alimentos** a los padres/apoderados de los alumnos matriculados, correspondiente a esta entrega/periodo de atención? *(Si marca NO o NV, pase a la Pregunta 65.)*	SI	NO	NV	NA
	53.1 **Si marca "SI"**, precisar la **fecha** de distribución de los alimentos 24 / 03 / 23				
54	¿La distribución de alimentos se realiza **dentro** de la IE?	SI	NO	NV	NA
55	¿Se cumple el **cronograma y horario** de distribución de alimentos para los alumnos matriculados?	SI	NO	NV	NA
56	¿Se distribuye la **cantidad completa** de alimentos que le corresponde a cada alumno matriculado?	SI	NO	NV	NA
57	¿Se distribuye los alimentos en **buen estado** (sin adulteración, sin abolladuras, libre de infestación, sin fecha vencida)?	SI	NO	NV	NA

COMITÉ DE TRANSPARENCIA Y VIGILANCIA CIUDADANA
SEDE REGIONAL ANCASH
VIGILANCIA AL SERVICIO ALIMENTARIO DEL PROGRAMA QALIWARMA

Teléfono Regional:	942154203	**FICHA DE VIGILANCIA**	CODIGO N° V-159-2023-ANC-G
Teléfono Nacional:	945095002	**MODALIDAD PRODUCTOS-CONSUMO EN EL HOGAR**	

		SI	NO	NV	NA
58	¿Se habilita en la IE un lugar limpio, ventilado y ordenado para la distribución de alimentos?	X			
59	¿La persona que distribuye los alimentos usa indumentaria limpia y completa (mandil, tapaboca/mascarilla y cubre cabello)?		X		
60	¿La división de los alimentos y armado de canastas se realiza con cuidado para evitar la contaminación?	X			
61	¿Se registra y se guarda en el almacén los saldos de alimentos que quedan al finalizar el proceso de distribución?			X	
62	¿Se solicita cuota para gastos en la entrega de alimentos?		X		
63	¿El CAE lleva el control y registra la cantidad de usuarios atendidos, así como de cada producto entregado?	X			
64	¿El CAE verifica y firma el acta al finalizar la distribución de alimentos en la IE?			X	

V. SOBRE LA TRANSPARENCIA Y NEUTRALIDAD EN LA PRESTACIÓN DEL SERVICIO

				SI	NO	NV
65	TRANSPARENCIA	65.1	¿Es accesible (fácil de encontrar y obtener) la información que brinda el Miembro del CAE?	X		
		65.2	¿Es oportuna (momento apropiado, a tiempo) la información que brinda el Miembro del CAE?	X		
		65.3	¿Es comprensible (clara) la información que brinda el Miembro del CAE?	X		
66	NEUTRALIDAD (Imparcialidad)	66.1	¿Algún operador del programa y/o miembro del CAE y/o servidor público pidió dinero, regalos o favores a cambio de brindar alimentos del Programa Qali Warma?		X	
		66.2	¿Algún operador del programa y/o miembro del CAE y/o servidor público pidió apoyo/votar a favor de algún candidato a cambio de brindar alimentos del Programa Qali Warma?		X	
		66.3	¿Algún operador del programa y/o miembro del CAE y/o servidor público pidió asistir a reuniones/mitin de algún candidato a cambio de brindar alimentos del Programa Qali Warma?		X	

67 **OBSERVACIONES (o dificultades):** Persona encargada de la llave del almacén (directora) estuvo fuera de la I.E. debido a una capacitación y por ello no se pudo verificar el almacén en las actas

68 **RECOMENDACIONES:** –

69 **FECHA FINAL de la entrevista:** 13 / 04 / 2023 — 70 **HORA FINAL de la entrevista:** 10 : 00

DATOS DEL INTEGRANTE DEL CAE o PADRE/APODERADO o AUTORIDAD QUE COLABORA CON BRINDAR INFORMACIÓN COMPLEMENTARIA DURANTE LA APLICACIÓN DE LA FICHA DE VIGILANCIA		DATOS DEL VEEDOR - MIEMBRO VOLUNTARIO DEL COMITÉ LOCAL DE TRANSPARENCIA Y VIGILANCIA CIUDADANA QUE APLICA LA FICHA DE VIGILANCIA EN LA IE		DATOS DEL MIEMBRO DEL EQUIPO TÉCNICO REGIONAL DEL COMITÉ DE TRANSPARENCIA Y VIGILANCIA CIUDADANA QUE MONITOREA Y COLABORA CON EL REGISTRO DE LA INFORMACIÓN	
Firma		Firma		Firma	
DNI:	32894028	DNI:		DNI:	43437116
Nombres y Apellidos:	Luz Betty Hernandez Taboada	Nombres y Apellidos:		Nombres y Apellidos:	Yrma S. S. Medina Figueroa
Cargo:	Apoderada	Cargo:		Cargo:	Responsable de Compra
Correo electrónico:	–	Correo electrónico:		Correo electrónico:	angela.2.chavez@gmail.com
Teléfono:	930349505	Teléfono:		Teléfono:	942152028

COMITÉ DE TRANSPARENCIA Y VIGILANCIA CIUDADANA

Telf. de Ancash: 942154203 **Telf. LIMA: 945095602**	**CASO**	**N° 0203-2023-CTVC/ANC**

PROGRAMA SOCIAL:	**QALI WARMA**	**1. FECHA DE REGISTRO:**	**13/04/2023**
I. DATOS DEL INFORMANTE/SOLICITANTE:			
2. APELLIDOS NOMBRES:	MEDINA FIGUEROA VIRNA SIOBBHAN STEPHANIE	**3. NÚMERO-DNI:**	47474116
4.ORGANIZACIÓN/INSTITUCIÓN	COMITÉ DE TRANSPARENCIA Y VIGILANCIA CIUDADANA – EQUIPO TÉCNICO ANCASH	**5. CARGO:**	RESPONSABLE DE CAMPO
II. IDENTIFICACIÓN DEL CASO:		**6. FECHA DE OCURRENCIA:**	**13/04/2023**

7. DEPARTAMENTO:	ANCASH	**8. PROVINCIA:**	SANTA
9. DISTRITO:	CHIMBOTE	**10. CCPP/DIRECCIÓN:**	CHIMBOTE
11. PROCESO:	PRESTACION DEL SERVICIO ALIMENTARIO	**12. ¿DÓNDE SE APLICÓ LA FICHA DE VIGILANCIA/ATENCIÓN?**	0360503-IEP-89002
13. CANTIDAD DE AFECTADOS:	652	**14. CANTIDAD DE PUNTOS CRÍTICOS**	03

III. DESCRIPCIÓN DE LOS HECHOS (ANÁLISIS y PRECISIONES):

Durante las acciones de vigilancia a la Prestación del Servicio Alimentario del programa Qali Warma, modalidad productos consumo en el HOGAR correspondiente a la primera entrega, se entrevistó al Prof. Luis Juan Tolentino Rojas, director de la Institución Educativa (IE) N° 89002, nivel primaria, con código modular 0360503, a partir de la información recabada se registró los siguientes puntos críticos:

1. **NUMERO DE ALUMNOS/AS ATENDIDOS QUE FIGURA EN ACTA DE ENTREGA/RECEPCION ES MENOR QUE NUMERO DE ALUMNOS/AS MATRICULADOS:** El director señaló que a la fecha en el aplicativo web SIAGIE se encuentran matriculados seiscientos cincuenta y dos (652) alumnos/as; sin embargo, según la primera Acta de Entrega y Recepción de Alimentos el programa atendió a la IE por seiscientos cincuenta (650) usuarios, **notándose un déficit de dos (2) raciones**. Cabe indicar que se indicó que el proceso de matrícula e inscripción de alumnos continúa activo, por lo que dicho número podría modificarse hasta el cierre de matrículas y dicha situación el CAE aún no ha comunicado al programa.

2. **CAE NO CUMPLE CON DISTRIBUCION DE ALIMENTOS:** Según el Acta de Entrega y Recepción de Alimentos – modalidad productos se verificó que el proveedor entregó los alimentos de acuerdo al cronograma establecido; sin embargo, la distribución de los alimentos a los padres de familia se realizó el 22/03/2023, con tres (3) días de retraso en relación al inicio de las labores escolares (20.03.2023).
   La demora en la distribución de los alimentos contraviene lo establecido en el DS N° 008-2012-MIDIS, artículo 3, inciso a) que precisa "Garantizar el servicio alimentario durante todos los días del año escolar a los usuarios del Programa de acuerdo a sus características y las zonas donde viven"

3. **PERSONA QUE DISTRIBUYE ALIMENTOS NO USA INDUMENTARIA LIMPIA, COMPLETA:** Durante la distribución de los alimentos, el director indicó que los miembros del CAE responsables de la distribución de los alimentos no utilizaron ningún tipo de indumentaria. Sobre el particular RDE N° D000187-2023-MIDIS/PNAEQW-DE "Norma Técnica para la prestación del servicio alimentario por los actores vinculados a las instituciones educativas públicas atendidas por el Programa Nacional de Alimentación Escolar Qali Warma", en el numeral 5.1.2.5. Distribución de alimentos, en el acápite i. refiere "Usar, previo a la distribución de alimentos, indumentaria limpia, en buen estado y completa; mandil, mascarilla y cubre cabello.

IV. SUGERENCIAS / RECOMENDACIONES:

En el marco de la realización de las acciones para el cumplimiento adecuado de la Prestación del Servicio Alimentario que se brinda a los alumnos y alumnas, y en observancia a los lineamientos técnicos que el programa Qali Warma establece en cogestión con la comunidad, se sugiere lo siguiente:

- Realizar seguimiento a la cantidad de usuarios/as de la IE para la actualización de la información en referencia con la Nómina Oficial de matriculados para garantizar la provisión del servicio de alimentación en las cantidades y valores nutricionales establecidos.
- Establecer los mecanismos que garanticen la entrega de los alimentos "todos los días del año escolar" en esta IE DS N° 008-2012-MIDIS del PNAEQW, lo cual permitirá el logro de los objetivos institucionales del programa Qali Warma.

- Se fortalezca las capacidades de los miembros del CAE mediante los medios disponibles, para garantizar el adecuado cumplimento de los procedimientos establecidos en la RDE N° D000187-2023-MIDIS/PNAEQW-DE "Norma Técnica para la prestación del servicio alimentario por los actores vinculados a las instituciones educativas públicas atendidas por el Programa Nacional de Alimentación Escolar Qali Warma", ítem 5.1.2.5. Distribución de alimentos i. Usar, previo a la distribución de alimentos, indumentaria limpia, en buen estado y completa; mandil, mascarilla y cubre cabello.
- Se solicita verificar el caso y se nos pueda informar sobre las medidas adoptadas y las acciones que vienen estableciendo para la mejor solución de las situaciones críticas alertadas en este caso.

V. ANEXOS: (Total de páginas/fólios: 03)

1.- Copia de la Ficha V-0160-2023-ANC-Q (03 folios).

Virna Siobbhan S. Medina Figueroa
Responsable de Campo del Comité de
Transparencia y Vigilancia Ciudadana
Ancash

COMITÉ DE TRANSPARENCIA Y VIGILANCIA CIUDADANA
SEDE REGIONAL ANCASH
VIGILANCIA AL SERVICIO ALIMENTARIO DEL PROGRAMA QALIWARMA

Teléfono Regional:	942154203	**FICHA DE VIGILANCIA**	
Teléfono Nacional:	945605662	MODALIDAD PRODUCTOS-CONSUMO EN EL HOGAR	CODIGO N° V - 190 - 2023 - ANC - Q

OBJETIVO: VERIFICAR EL AVANCE EN EL CUMPLIMIENTO DE LOS OBJETIVOS DEL SERVICIO ALIMENTARIO DEL PROGRAMA QALIWARMA, ASÍ COMO LA TRANSPARENCIA Y NEUTRALIDAD EN SU EJECUCIÓN

INDICACIONES: El Veedor/Vigilante del Comité Local de Transparencia y Vigilancia Ciudadana aplicará esta Ficha de Vigilancia en una IE con programación regular y cuenta con proveedor que ya firmó contrato con el Programa Qali Warma.
El Veedor/Vigilante se presentará ante el representante del CAE; le explicará el objetivo de la vigilancia e iniciará la aplicación de la Ficha en la IE.
El Veedor/Vigilante debe marcar con "X" o con Color AMARILLO la alternativa elegida en cada pregunta de la Ficha de Vigilancia.

En toda la Ficha tomar en cuenta esta LEYENDA: -- NV=No verificó NS/NR=No sabe, no responde NA=No aplica

	(a) FICHA se aplica DENTRO DE CAMPAÑA	(b) FICHA se aplica FUERA DE CAMPAÑA	
	(a) Vigilancia Presencial	(b) Vigilancia NO Presencial	
1 FECHA INICIAL de la Vigilancia:	13 / 04 / 2023	2 HORA INICIAL de la Vigilancia:	11 : 15

I. DATOS GENERALES DE LA INSTITUCIÓN EDUCATIVA (IE):

3 CODIGO MODULAR de la IE	0360503	4 NOMBRE de la IE	89002
5 DEPARTAMENTO:	ANCASH	6 PROVINCIA:	SANTA
7 DISTRITO:	CHIMBOTE	8 CCPP/Barrio/Dirección del Usuario:	CHIMBOTE
9 TURNO de la IE:	(a) Mañana (b) Tarde (c) Mañana y Tarde	10 NIVEL de la IE:	(a) Inicial (b) Primaria (c) Secundaria
11 NOMBRE y APELLIDOS del Director de la IE:	Luis Juan Tolentino Rojas	12 TIPO de SERVICIO que se brinda en la IE:	(a) Desayuno (b) Desayuno+Almuerzo (c) Desayuno+Almuerzo+Cena
13 N° de ENTREGA a vigilar:	01	14 PERIODO de ATENCIÓN de esta entrega	Del: 13 / 03 / 23 al: 31 / 03 / 23
15 N° de ESTUDIANTES previstos según contrato:	650	16 N° de ESTUDIANTES matriculados en nuestra IE:	652
17 FECHA de INICIO de clases en IE según UGEL:	20 / 03 / 23	18 MODALIDAD del RETORNO a clases en la IE:	(a) Presencial (b) Semipresencial (c) Remota
19 IDIOMA predominante que usan en la IE:	(a) Español (b) Quechua (c) Aymara (d) Asháninka (e) Awajún (f) Otro, especifique:		

II. DATOS GENERALES DEL INFORMANTE DE APOYO:

20 ¿Quién es el Informante?	(a) Miembro del CAE (b) Padre/Madre/Apoderado (c) Autoridad Local		
21 N° DNI del Informante:	32770635	22 Apellidos y nombres del Informante:	Tolentino Rojas Luis Juan
23 Teléfono/celular del Informante:	999096199	24 Correo Electrónico del Informante:	—

III. DESARROLLO DE LAS CAPACITACIONES Y ASISTENCIA TÉCNICA PARA MIEMBROS DEL CAE

25	¿El CAE está conformado y/o actualizado?	(a) SI	NO	NV	
26	¿El CAE recibió capacitaciones/asistencia técnica del Monitor de Gestión Local del programa Qali Warma (en cualquiera de sus modalidades)?	(a) SI	NO	NV	*Si marca NO o NV, pase a la pregunta 32 y siguientes*

27	¿Cuál temas se trataron durante las capacitaciones/asistencia técnica al CAE? *(puede marcar más de una alternativa)*	(a) Prácticas de alimentación saludable	(b) Buenas prácticas de almacenamiento de alimentos	(c) Buenas prácticas de manipulación de alimentos	
		(d) Buenas prácticas de higiene de alimentos	(e) Etapas de la prestación del servicio alimentario	(f) Manejo de residuos sólidos	
		(g) Funciones del CAE	(h) Otro: Especifique:		

28	¿El Monitor de Gestión Local utilizó materiales educativos/didácticos, durante las capacitaciones y asistencia técnica al CAE?	Siempre	Casi siempre	A veces	Nunca	NV	NA
29	¿El Monitor de Gestión Local usó el idioma predominante durante las capacitaciones y asistencia técnica al CAE?	Siempre	Casi siempre	A veces	Nunca	NV	NA
30	¿El Monitor de Gestión Local brindó de manera comprensible/clara las capacitaciones y asistencia técnica al CAE?	Siempre	Casi siempre	A veces	Nunca	NV	NA
31	¿El Monitor de Gestión Local brindó un trato amable y respetuoso al CAE durante las capacitaciones y asistencia técnica?	Siempre	Casi siempre	A veces	Nunca	NV	NA

COMITÉ DE TRANSPARENCIA Y VIGILANCIA CIUDADANA
SEDE REGIONAL ANCASH
VIGILANCIA AL SERVICIO ALIMENTARIO DEL PROGRAMA QALIWARMA

Teléfono Regional:	942154303	**FICHA DE VIGILANCIA**	CODIGO N° V - NC - 2023 - ANC - Q
Teléfono Nacional:	945095602	**MODALIDAD PRODUCTOS-CONSUMO EN EL HOGAR**	

IV. ETAPAS DE LA PRESTACIÓN DEL SERVICIO ALIMENTARIO y CUMPLIMIENTO DEL APORTE NUTRICIONAL, LAS BPAL Y LAS BPM

A) SOBRE RECEPCIÓN DE ALIMENTOS EN LA IE					
32	¿Proveedor cumple con la entrega de alimentos a la IE, correspondiente a esta entrega/periodo de atención? *(Si marca NO o NV, pasa a la pregunta 41)*	SI	NO	NV	NA
33	¿Proveedor cumple con la entrega de alimentos de acuerdo al plazo establecido en el cronograma según contrato?	SI	NO	NV	NA
	33.1 Precisar la fecha de entrega por parte del Proveedor 01 / 03 / 23				
34	¿Proveedor que entrega los alimentos usa indumentaria limpia y completa (mandil, tapaboca/mascarilla y cubre cabello)?	SI	NO	NV	NA
35	¿El CAE cuenta con acta de entrega/recepción de alimentos correspondiente a esta entrega/periodo de atención? *(Solicitar copia de ACTA / Verificar en Plataforma)*	SI	NO	NV	NA
	35.1 Precisar el número de usuarios/as atendidos según acta de entrega/recepción : 150 *(Verificar este dato en ACTA de entrega/recepción)*				
36	¿Proveedor cumple con la entrega de los alimentos conforme a lo establecido en acta de entrega/recepción (Cantidad completa, Marca, Presentación, Volumen, Lote)?	SI	NO	NV	NA
37	¿Proveedor cumple con la entrega de alimentos con registro sanitario?	SI	NO	NV	NA
38	¿Proveedor cumple con la entrega de alimentos en buen estado (sin adulteración, sin abolladuras, sin fecha vencida)?	SI	NO	NV	NA
39	¿El número de alumnos atendidos que figura en el acta de entrega/recepción es igual al número de alumnos matriculados? *(Si marca SI, pasa a la pregunta 40)*	SI	NO	NV	NA
	39.1 ¿La diferencia encontrada entre número de alumnos atendidos y matriculados fue reportado al programa, por el CAE?	SI	NO	NV	
40	¿El CAE verifica y firma el acta de entrega/recepción de alimentos en señal de conformidad?	SI	NO	NV	NA
B) SOBRE EL ALMACENAMIENTO DE ALIMENTOS EN LA IE					
41	¿La IE cuenta con un lugar de almacenamiento para guardar los alimentos de Qali Warma?	SI	NO	NV	NA
42	¿Lugar de almacenamiento de alimentos está lejos de foco de contaminación como rellenos sanitarios o humedales, establos, cementerios?	SI	NO	NV	NA
43	¿Lugar de almacenamiento de alimentos está protegido contra ingreso de animales e insectos?	SI	NO	NV	NA
44	¿Lugar de almacenamiento de alimentos se encuentra limpio, ventilado y ordenado?	SI	NO	NV	NA
45	¿Los alimentos se encuentran almacenados dentro de la IE?	SI	NO	NV	NA
46	¿Persona a cargo del almacén de alimentos usa indumentaria limpia y completa (mandil, tapaboca/mascarilla y cubre cabello)?	SI	NO	NV	NA
47	¿Almacén de la IE contiene alimentos en buen estado (sin adulteración, sin abolladuras, libre de infestación)	SI	NO	NV	NA
48	¿Los productos/alimentos en el almacén tienen registro sanitario?	SI	NO	NV	NA
49	¿Los productos/alimentos en el almacén tienen fecha de vencimiento vigente (mínima: 30 días)?	SI	NO	NV	NA
50	¿Alimentos en el almacén son colocados sobre mesas, parihuelas/armazones, estantes, tarimas?	SI	NO	NV	NA
51	¿Existe un control de entradas y salidas de productos actualizado (Control Kardex)?	SI	NO	NV	NA
52	¿El CAE gestiona y verifica el funcionamiento del almacén en la IE?	SI	NO	NV	NA
C) SOBRE LA DISTRIBUCIÓN DE ALIMENTOS A PADRES/MADRES/APODERADOS PARA CONSUMO EN EL HOGAR					
53	¿El CAE ha distribuido los alimentos a los padres/apoderados de los alumnos matriculados, correspondiente a esta entrega/periodo de atención? *(Si marca NO o NV, pasa a la Pregunta 55)*	SI	NO	NV	NA
	53.1 Si marca "SI", precisar la fecha de distribución de los alimentos 22 / 03 / 23				
54	¿La distribución de alimentos se realiza dentro de la IE?	SI	NO	NV	NA
55	¿Se cumple el cronograma y horario de distribución de alimentos para los alumnos matriculados?	SI	NO	NV	NA
56	¿Se distribuye la cantidad completa de alimentos que le corresponde a cada alumno matriculado?	SI	NO	NV	NA
57	¿Se distribuye los alimentos en buen estado (sin adulteración, sin abolladuras, libre de infestación, sin fecha vencida)?	SI	NO	NV	NA

COMITÉ DE TRANSPARENCIA Y VIGILANCIA CIUDADANA
SEDE REGIONAL ANCASH
VIGILANCIA AL SERVICIO ALIMENTARIO DEL PROGRAMA QALIWARMA

Teléfono Regional:	942154203	FICHA DE VIGILANCIA	CODIGO N° V - IEE - 2023 - ANC - 2
Teléfono Nacional:	940095602	MODALIDAD PRODUCTOS-CONSUMO EN EL HOGAR	

58	¿Se habilita en la IE un lugar limpio, ventilado y ordenado para la distribución de alimentos?	SI	NO	NV	NA
59	¿La persona que distribuye los alimentos usa indumentaria limpia y completa (mandil, tapabocas/mascarilla y cubre cabeza)?	SI	NO	NV	NA
60	¿La división de los alimentos y armado de canastas se realiza con cuidado para evitar la contaminación?	SI	NO	NV	NA
61	¿Se registra y se guarda en el almacén los saldos de alimentos que quedan al finalizar el proceso de distribución?	SI	NO	NV	NA
62	¿Se solicita cuota para gastos en la entrega de alimentos?	SI	NO	NV	NA
63	¿El CAE lleva el control y registra la cantidad de usuarios atendidos, así como de cada producto entregado?	SI	NO	NV	NA
64	¿El CAE verifica y firma el acta al finalizar la distribución de alimentos en la IE?	SI	NO	NV	NA

V. SOBRE LA TRANSPARENCIA Y NEUTRALIDAD EN LA PRESTACIÓN DEL SERVICIO

65	TRANSPARENCIA	65.1	¿Es **accesible** (fácil de encontrar y obtener) la información que brinda el Miembro del CAE?	SI	NO	NV
		65.2	¿Es **oportuna** (momento apropiado, a tiempo) la información que brinda el Miembro del CAE?	SI	NO	NV
		65.3	¿Es **comprensible** (clara) la información que brinda el Miembro del CAE?	SI	NO	NV
66	NEUTRALIDAD (Imparcialidad)	66.1	¿Algún operador del programa y/o miembro del CAE y/o servidor público pidió dinero, regalos o favores a cambio de brindar alimentos del Programa Qali Warma?	SI	NO	NV
		66.2	¿Algún operador del programa y/o miembro del CAE y/o servidor público pidió apoyo/votar a favor de algún candidato a cambio de brindar alimentos del Programa Qali Warma?	SI	NO	NV
		66.3	¿Algún operador del programa y/o miembro del CAE y/o servidor público pidió asistir a reuniones/mítin de algún candidato a cambio de brindar alimentos del Programa Qali Warma?	SI	NO	NV

67	OBSERVACIONES (o dificultades)	—	
68	RECOMENDACIONES	—	
69	FECHA FINAL de la entrevista: 13 / 04 / 2023	70	HORA FINAL de la entrevista: 11:40

DATOS DEL INTEGRANTE DEL CAE o PADREJAPODERADO o AUTORIDAD QUE COLABORA CON BRINDAR INFORMACIÓN COMPLEMENTARIA DURANTE LA APLICACIÓN DE LA FICHA DE VIGILANCIA		DATOS DEL VEEDOR - MIEMBRO VOLUNTARIO DEL COMITÉ LOCAL DE TRANSPARENCIA Y VIGILANCIA CIUDADANA QUE APLICA LA FICHA DE VIGILANCIA EN LA IE		DATOS DEL MIEMBRO DEL EQUIPO TÉCNICO REGIONAL DEL COMITÉ DE TRANSPARENCIA Y VIGILANCIA CIUDADANA QUE MONITOREA Y COLABORA CON EL REGISTRO DE LA INFORMACIÓN	
Firma		Firma		Firma	
DNI:	32979685	DNI:		DNI:	49424616
Nombres y Apellidos:	Valentina Rosa Luis Juan	Nombres y Apellidos:		Nombres y Apellidos:	Vivy S. S. Medina Figueroa
Cargo:	Presidente CAE	Cargo:		Cargo:	Responsable de Campo
Correo electrónico:	—	Correo electrónico:		Correo electrónico:	sindoh.ancash@gmail.com
Teléfono:	994096199	Teléfono:		Teléfono:	942152028

COMITÉ DE TRANSPARENCIA Y VIGILANCIA CIUDADANA

Telf. de Ancash: 942154203 **Telf. LIMA: 945095602**	**CASO**	**N° 0204-2023-CTVC/ANC**

PROGRAMA SOCIAL:	**QALI WARMA**	**1. FECHA DE REGISTRO:**	**13/04/2023**
I. DATOS DEL INFORMANTE/SOLICITANTE:			
2. APELLIDOS NOMBRES:	MEDINA FIGUEROA VIRNA SIOBBHAN STEPHANIE	**3. NÚMERO-DNI:**	47474116
4.ORGANIZACIÓN/INSTITUCIÓN	COMITÉ DE TRANSPARENCIA Y VIGILANCIA CIUDADANA – EQUIPO TÉCNICO ANCASH	**5. CARGO:**	RESPONSABLE DE CAMPO
II. IDENTIFICACIÓN DEL CASO:		**6. FECHA DE OCURRENCIA:**	**13/04/2023**

7. DEPARTAMENTO:	ANCASH	**8. PROVINCIA:**	SANTA
9. DISTRITO:	CHIMBOTE	**10. CCPP/DIRECCIÓN:**	CHIMBOTE
11. PROCESO:	PRESTACION DEL SERVICIO ALIMENTARIO	**12. ¿DÓNDE SE APLICÓ LA FICHA DE VIGILANCIA/ATENCIÓN?**	1319300-IEI-89001
13. CANTIDAD DE AFECTADOS:	110	**14. CANTIDAD DE PUNTOS CRÍTICOS**	02

III. DESCRIPCIÓN DE LOS HECHOS (ANÁLISIS y PRECISIONES):

Durante las acciones de vigilancia a la Prestación del Servicio Alimentario del programa Qali Warma, modalidad productos consumo en el HOGAR correspondiente a la primera entrega, se entrevistó al Prof. Santos Jorge Valverde Salazar, director de la Institución Educativa (IE) N° 89001, nivel inicial, con código modular 1319300, a partir de la información recabada se registró los siguientes puntos críticos:

1. **NUMERO DE ALUMNOS/AS ATENDIDOS QUE FIGURA EN ACTA DE ENTREGA/RECEPCION ES MENOR QUE NUMERO DE ALUMNOS/AS MATRICULADOS:** El director señaló que a la fecha en el aplicativo web SIAGIE se encuentran matriculados ciento diez (110) niños/as; sin embargo, según la primera Acta de Entrega y Recepción de Alimentos el programa atendió a la IE por ciento siete (107) usuarios, **notándose un déficit de tres (3) raciones**. Cabe indicar que se indicó que el proceso de matrícula e inscripción de alumnos continúa activo, por lo que dicho número podría modificarse hasta el cierre de matrículas y dicha situación el CAE ha comunicado al programa a través de sus operadores de campo.

2. **NO SE DISTRIBUYE LA CANTIDAD COMPLETA DE ALIMENTO QUE LE CORRESPONDE A CADA ALUMNO/A USUARIO/A:** El CAE indicó que no cumplió con la entrega completa de alimentos que le corresponde a cada niño/a matriculado por el incremento de niños/as, las ciento siete (107) raciones entregadas por el programa fueron distribuidos equitativamente por la totalidad de alumnos matriculados (110) incumpliendo con el aporte nutricional establecido por el Programa.

IV. SUGERENCIAS / RECOMENDACIONES:

En el marco de la realización de las acciones para el cumplimiento adecuado de la Prestación del Servicio Alimentario que se brinda a los alumnos y alumnas, y en observancia a los lineamientos técnicos que el programa Qali Warma establece en cogestión con la comunidad, se sugiere lo siguiente:

- Realizar seguimiento a la cantidad de usuarios/as de la IE para la actualización de la información en referencia con la Nómina Oficial de matriculados para garantizar la provisión del servicio de alimentación en las cantidades y valores nutricionales establecidos.
- Se solicita verificar el caso y se nos pueda informar sobre las medidas adoptadas y las acciones que vienen estableciendo para la mejor solución de las situaciones críticas alertadas en este caso.

V. ANEXOS: (Total de páginas/fólios: 03)

1.- Copia de la Ficha V-0161-2023-ANC-Q (03 folios).

Virna Siobbhan S. Medina Figueroa
Responsable de Campo del Comité de Transparencia y Vigilancia Ciudadana Ancash

COMITÉ DE TRANSPARENCIA Y VIGILANCIA CIUDADANA
SEDE REGIONAL ANCASH
VIGILANCIA AL SERVICIO ALIMENTARIO DEL PROGRAMA QALIWARMA

Teléfono Regional:	942154203	**FICHA DE VIGILANCIA**	CODIGO N° V - 141 - 2023 - ANC - 6
Teléfono Nacional:	965095602	**MODALIDAD PRODUCTOS-CONSUMO EN EL HOGAR**	

OBJETIVO:VERIFICAR EL AVANCE EN EL CUMPLIMIENTO DE LOS OBJETIVOS DEL SERVICIO ALIMENTARIO DEL PROGRAMA QALIWARMA, ASÍ COMO LA TRANSPARENCIA Y NEUTRALIDAD EN SU EJECUCIÓN
INDICACIONES: El Veedor/Vigilante del Comité Local de Transparencia y Vigilancia Ciudadana aplicará esta Ficha de Vigilancia en una IE con programación regular y cuenta con proveedor que ya firmó contrato con el Programa Qali Warma.
El Veedor/Vigilante se presentará ante el representante del CAE, le explicará el objetivo de la vigilancia e iniciará la aplicación de la Ficha en la IE.
El Veedor/Vigilante debe marcar con "X" o con Color AMARILLO la alternativa elegida en cada pregunta de la Ficha de Vigilancia.

En toda la Ficha tomar en cuenta esta LEYENDA: → NV=No verificó NS/NR=No sabe, no responde NA=No aplica

	[X] FICHA se aplica DENTRO DE CAMPAÑA	(b) FICHA se aplica FUERA DE CAMPAÑA	
	[X] Vigilancia Presencial	(b) Vigilancia NO Presencial	
1 FECHA INICIAL de la Vigilancia:	13 / 04 / 2023	2 HORA INICIAL de la Vigilancia:	12 : 00

II. DATOS GENERALES DE LA INSTITUCIÓN EDUCATIVA (IE):

3 CODIGO MODULAR de la IE	1319300	4 NOMBRE de la IE	29001
5 DEPARTAMENTO:	ANCASH	6 PROVINCIA:	SANTA
7 DISTRITO:	CHIMBOTE	8 CCP/Barrio/Dirección del Usuario:	CHIMBOTE
9 TURNO de la IE:	[X] Mañana (b) Tarde (c) Mañana y Tarde	10 NIVEL de la IE:	[X] Inicial (b) Primaria (c) Secundaria
11 NOMBRE y APELLIDOS del Director de la IE:	Santos Jorge Valverde Salazar	12 TIPO de SERVICIO que se brinda en la IE:	[X] Desayuno (b) Desayuno+Almuerzo (c) Desayuno+Almuerzo+Cena
13 N° de ENTREGA a vigilar:	01	14 PERIODO de ATENCIÓN de esta entrega	Del: 13 / 03 / 23 al: 13 / 07 / 23
15 N° de ESTUDIANTES previstos según contrato:	102	16 N° de ESTUDIANTES matriculados en nominal IE:	110
17 FECHA de INICIO de clases en IE según UGEL:	20 / 03 / 23	18 MODALIDAD del RETORNO a clases en la IE:	[X] Presencial (b) Semipresencial (c) Remota
19 IDIOMA predominante que usan en la IE	[X] Español (b) Quechua (c) Aymara (d) Asháninka (e) Awajún (f) Otro, describa:		

III. DATOS GENERALES DEL INFORMANTE DE APOYO:

20 ¿Quién es el Informante?	[X] Miembro del CAE (b) Padre/Madre/Apoderado (c) Autoridad Local		
21 N° DNI del Informante:	32524119	22 Apellidos y nombres del Informante:	Valverde Salazar Santos Jorge
23 Teléfono/celular del Informante:	942267831	24 Correo Electrónico del Informante:	chino_bornan@hotmail.com

III. DESARROLLO DE LAS CAPACITACIONES Y ASISTENCIA TÉCNICA PARA MIEMBROS DEL CAE

25	¿El CAE está conformado y/o activo al cuido?	[X] SÍ	NO	NV	
26	¿El CAE recibió capacitación/asistencia técnica del Monitor de Gestión Local del programa Qali Wiama (en cualquiera de sus modalidades)?	[X] SÍ	NO	NV	Si marca NO o NV, pase a la pregunta 32 y siguientes

27	¿Qué temas se trataron durante las capacitaciones/asistencia técnica al CAE?	(a) Prácticas de alimentación saludable	[X] Buenas prácticas de almacenamiento de alimentos	[X] Buenas prácticas de manipulación de alimentos	
	- (puede marcar más de una alternativa)	[X] Buenas prácticas de higiene de alimentos	[X] Etapas de la prestación del servicio alimentario	(f) Manejo de residuos sólidos	
		(g) Funciones del CAE	(h) Otro: Especifique:		

28	¿El Monitor de Gestión Local utilizó materiales educativos/didácticos, durante las capacitaciones y asistencia técnica al CAE?	[X] Siempre	Casi siempre	A veces	Nunca	NV	NA
29	¿El Monitor de Gestión Local usó el idioma predominante durante las capacitaciones y asistencia técnica al CAE?	[X] Siempre	Casi siempre	A veces	Nunca	NV	NA
30	¿El Monitor de Gestión Local brindó de manera comprensible/clara las capacitaciones y asistencia técnica al CAE?	[X] Siempre	Casi siempre	A veces	Nunca	NV	NA
31	¿El Monitor de Gestión Local brindó un trato amable y respetuoso al CAE durante las capacitaciones y asistencia técnica?	[X] Siempre	Casi siempre	A veces	Nunca	NV	NA

COMITÉ DE TRANSPARENCIA Y VIGILANCIA CIUDADANA
SEDE REGIONAL ANCASH
VIGILANCIA AL SERVICIO ALIMENTARIO DEL PROGRAMA QALIWARMA

Teléfono Regional:	942154203	**FICHA DE VIGILANCIA**	
Teléfono Nacional:	943095802	**MODALIDAD PRODUCTOS-CONSUMO EN EL HOGAR**	CODIGO N° N - 161 - 2023 - ANC - QL

IV. ETAPAS DE LA PRESTACIÓN DEL SERVICIO ALIMENTARIO y CUMPLIMIENTO DEL APORTE NUTRICIONAL, LAS BPAL Y LAS BPM

A)	**SOBRE RECEPCIÓN DE ALIMENTOS EN LA IE**					
32	¿Proveedor cumple con la entrega de alimentos a la IE, correspondiente a esta entrega/periodo de atención?	*(Si marca NO o NV, pase a la pregunta 41)*	SI	NO	NV	NA
33	¿Proveedor cumple con la entrega de alimentos de acuerdo al plazo establecido en el cronograma según contrato?		SI	NO	NV	NA
	33.1 Precisar la fecha de entrega por parte del Proveedor 28 / 02 / 23 /					
34	¿Proveedor que entrega los alimentos usa indumentaria limpia y completa (mandil, tapaboca/mascarilla y cubre cabello)?		SI	NO	NV	NA
35	¿El CAE cuenta con acta de entrega/recepción de alimentos correspondiente a esta entrega/periodo de atención?	*(Solicitar copia de ACTA / Verificar en Plataforma)*	SI	NO	NV	NA
	35.1 Precisar el número de usuarios/os atendidos según acta de entrega/recepción 1 103	*(Verificar este dato en ACTA de entrega/recepción)*				
36	¿Proveedor cumple con la entrega de los alimentos conforme a lo establecido en acta de entrega/recepción (Cantidad completa, Marca, Presentación, Volumen, Lote)?		SI	NO	NV	NA
37	¿Proveedor cumple con la entrega de alimentos con registro sanitario?		SI	NO	NV	NA
38	¿Proveedor cumple con la entrega de alimentos en buen estado (sin adulteración, sin abolladuras, sin fecha vencida)?		SI	NO	NV	NA
39	¿El número de alumnos atendidos que figura en el acta de entrega/recepción es igual al número de alumnos matriculados?	*(Si marca SI, pase a la pregunta 40)*	SI	NO	NV	NA
	39.1 ¿La diferencia encontrada entre número de alumnos atendidos y matriculados fue reportada al programa, por el CAE?		SI	NO	NV	
40	¿El CAE verifica y firma el acta de entrega/recepción de alimentos en señal de conformidad?		SI	NO	NV	NA
B)	**SOBRE EL ALMACENAMIENTO DE ALIMENTOS EN LA IE**					
41	¿La IE cuenta con un lugar de almacenamiento para guardar los alimentos de Qali Warma?		SI	NO	NV	NA
42	¿Lugar de almacenamiento de alimentos está lejos de foco de contaminación como rellenos sanitarios o humedales, establos, cementerios?		SI	NO	NV	NA
43	¿Lugar de almacenamiento de alimentos está protegido contra ingreso de animales e insectos?		SI	NO	NV	NA
44	¿Lugar de almacenamiento de alimentos se encuentra limpio, ventilado y ordenado?		SI	NO	NV	NA
45	¿Los alimentos se encuentran almacenados dentro de la IE?		SI	NO	NV	NA
46	¿Persona a cargo del almacen de alimentos usa indumentaria limpia y completa (mandil, tapaboca/mascarilla y cubre cabello)?		SI	NO	NV	NA
47	¿Almacén de la IE contiene alimentos en buen estado (sin adulteración, sin abolladuras, libre de infestación)		SI	NO	NV	NA
48	¿Los productos/alimentos en el almacén tienen registro sanitario?		SI	NO	NV	NA
49	¿Los productos/alimentos en el almacen tienen fecha de vencimiento vigente (mínimo: 30 días)?		SI	NO	NV	NA
50	¿Alimentos en el almacén son colocados sobre mesas, parihuelas (armazon), estantes, tarimas?		SI	NO	NV	NA
51	¿Existe un control de entradas y salidas de productos actualizado (Control Kardex)?		SI	NO	NV	NA
52	¿El CAE gestiona y verifica el funcionamiento del almacen en la IE?		SI	NO	NV	NA
C)	**SOBRE LA DISTRIBUCIÓN DE ALIMENTOS A PADRES/MADRES/APODERADOS PARA CONSUMO EN EL HOGAR**					
53	¿El CAE ha distribuido los alimentos a los padres/apoderados de los alumnos matriculados, correspondiente a esta entrega/periodo de atención?	*(Si marca NO o NV, pase a la Pregunta 65)*	SI	NO	NV	NA
	53.1 Si marca "SI", precisar la fecha de distribución de los alimentos 10 / 03 / 23 /					
54	¿La distribución de alimentos se realiza dentro de la IE?		SI	NO	NV	NA
55	¿Se cumple el cronograma y horario de distribución de alimentos para los alumnos matriculados?		SI	NO	NV	NA
56	¿Se distribuye la cantidad completa de alimentos que le corresponde a cada alumno matriculado?		SI	NO	NV	NA
57	¿Se distribuye los alimentos en buen estado (sin adulteración, sin abolladura, libre de infestación, sin fecha vencida)?		SI	NO	NV	NA

COMITÉ DE TRANSPARENCIA Y VIGILANCIA CIUDADANA
SEDE REGIONAL ANCASH
VIGILANCIA AL SERVICIO ALIMENTARIO DEL PROGRAMA QALIWARMA

Teléfono Regional:	942154203	FICHA DE VIGILANCIA	CODIGO N° Y - 161 - 2023 - ANC - Q
Teléfono Nacional:	945095602	MODALIDAD PRODUCTOS-CONSUMO EN EL HOGAR	

58	¿Se habilita en la IE un lugar limpio, ventilado y ordenado para la distribución de alimentos?	SI	NO	NV	NA
59	¿La persona que distribuye los alimentos usa indumentaria limpia y completa (mandil, tapabocas/mascarilla y cubre cabello)?	SI	NO	NV	NA
60	¿La división de los alimentos y armado de canastas se realiza con cuidado para evitar la contaminación?	SI	NO	NV	NA
61	¿Se registra y se guarda en el almacén los saldos de alimentos que quedan al finalizar el proceso de distribución?	SI	NO	NV	NA
62	¿Se solicita cuota para gastos en la entrega de alimentos?	SI	NO	NV	NA
63	¿El CAE lleva el control y registra la cantidad de usuarios atendidos, así como de cada producto entregado?	SI	NO	NV	NA
64	¿El CAE verifica y firma el acta al finalizar la distribución de alimentos en la IE?	SI	NO	NV	NA

V. SOBRE LA TRANSPARENCIA Y NEUTRALIDAD EN LA PRESTACIÓN DEL SERVICIO

65	TRANSPARENCIA	65.1	¿Es accesible (fácil de encontrar y obtener) la información que brinda el Miembro del CAE?	SI	NO	NV	
		65.2	¿Es oportuna (momento apropiado, a tiempo) la información que brinda el Miembro del CAE?	SI	NO	NV	
		65.3	¿Es comprensible (clara) la información que brinda el Miembro del CAE?	SI	NO	NV	
66	NEUTRALIDAD (Imparcialidad)	66.1	¿Algún operador del programa y/o miembro del CAE y/o servidor público pidió dinero, regalos o favores a cambio de brindar alimentos del Programa Qali Warma?	SI	NO	NV	
		66.2	¿Algún operador del programa y/o miembro del CAE y/o servidor público pidió apoyar/votar a favor de algún candidato a cambio de brindar alimentos del Programa Qali Warma?	SI	NO	NV	
		66.3	¿Algún operador del programa y/o miembro del CAE y/o servidor público pidió asistir a reuniónmitin de algún candidato a cambio de brindar alimentos del Programa Qali Warma?	SI	NO	NV	

67	OBSERVACIONES (o dificultades)	Por motivo de construcción de la I.E. N° 89001 se están utilizando otros ambientes de la I.E. "Simón Bolívar"
68	RECOMENDACIONES	—

69	FECHA FINAL de la entrevista:	13 / 04 / 2023	70	HORA FINAL de la entrevista:	12:30

DATOS DEL INTEGRANTE DEL CAE o PADRE/APODERADO o AUTORIDAD QUE COLABORA CON BRINDAR INFORMACIÓN COMPLEMENTARIA DURANTE LA APLICACIÓN DE LA FICHA DE VIGILANCIA		DATOS DEL VEEDOR - MIEMBRO VOLUNTARIO DEL COMITÉ LOCAL DE TRANSPARENCIA Y VIGILANCIA CIUDADANA QUE APLICA LA FICHA DE VIGILANCIA EN LA IE		DATOS DEL MIEMBRO DEL EQUIPO TÉCNICO REGIONAL DEL COMITÉ DE TRANSPARENCIA Y VIGILANCIA CIUDADANA QUE MONITOREA Y COLABORA CON EL REGISTRO DE LA INFORMACIÓN	
Firma		Firma		Firma	[signature]
DNI:	32824119	DNI:		DNI:	49454116
Nombres y Apellidos:	Santos Jorge Valverde Salazar	Nombres y Apellidos:		Nombres y Apellidos:	Vilma S. S. Medina Figueroa
Cargo:	Presidente CAE	Cargo:		Cargo:	Responsable de Campo
Correo electrónico:	[illegible]	Correo electrónico:		Correo electrónico:	[illegible]
Teléfono:	942264231	Teléfono:		Teléfono:	942152028

COMITÉ DE TRANSPARENCIA Y VIGILANCIA CIUDADANA

Telf. de Ancash: 942154203 **Telf. LIMA: 945095602**	**CASO**	**N° 0205-2023-CTVC/ANC**

PROGRAMA SOCIAL:	**QALI WARMA**	**1. FECHA DE REGISTRO:**	**14/04/2023**
I. DATOS DEL INFORMANTE/SOLICITANTE:			
2. APELLIDOS NOMBRES:	MEDINA FIGUEROA VIRNA SIOBBHAN STEPHANIE	**3. NÚMERO-DNI:**	47474116
4.ORGANIZACIÓN/INSTITUCIÓN	COMITÉ DE TRANSPARENCIA Y VIGILANCIA CIUDADANA – EQUIPO TÉCNICO ANCASH	**5. CARGO:**	RESPONSABLE DE CAMPO
II. IDENTIFICACIÓN DEL CASO:		**6. FECHA DE OCURRENCIA:**	**14/04/2023**

7. DEPARTAMENTO:	ANCASH	**8. PROVINCIA:**	SANTA
9. DISTRITO:	NUEVO CHIMBOTE	**10. CCPP/DIRECCIÓN:**	NUEVO CHIMBOTE
11. PROCESO:	PRESTACION DEL SERVICIO ALIMENTARIO	**12. ¿DÓNDE SE APLICÓ LA FICHA DE VIGILANCIA/ATENCIÓN?**	1493618-IEI-1698 JOSE LUIS SANCHEZ MILLA
13. CANTIDAD DE AFECTADOS:	123	**14. CANTIDAD DE PUNTOS CRÍTICOS**	03

III. DESCRIPCIÓN DE LOS HECHOS (ANÁLISIS y PRECISIONES):

Durante las acciones de vigilancia a la Prestación del Servicio Alimentario del programa Qali Warma, modalidad productos consumo en el HOGAR correspondiente a la primera entrega, se entrevistó a la Prof. Yory Mantilla Ganoza, directora de la Institución Educativa (IE) N° 1698 "José Luis Sánchez Milla", nivel inicial, con código modular 1493618, a partir de la información recabada se registró los siguientes puntos críticos:

1. **NUMERO DE ALUMNOS/AS ATENDIDOS QUE FIGURA EN ACTA DE ENTREGA/RECEPCION ES MENOR QUE NUMERO DE ALUMNOS/AS MATRICULADOS:** La directora señaló que a la fecha en el aplicativo web SIAGIE se encuentran matriculados ciento veintitrés (123) niños/as; sin embargo, según la primera Acta de Entrega y Recepción de Alimentos el programa atendió a la IE por ciento nueve (109) usuarios, **notándose un déficit de catorce (14) raciones**. Cabe indicar que se indicó que el proceso de matrícula e inscripción de alumnos continúa activo, por lo que dicho número podría modificarse hasta el cierre de matrículas y dicha situación el CAE ha comunicado al programa a través de sus operadores de campo.

2. **NO SE DISTRIBUYE LA CANTIDAD COMPLETA DE ALIMENTO QUE LE CORRESPONDE A CADA ALUMNO/A USUARIO/A:** El CAE indicó que no cumplió con la entrega completa de alimentos que le corresponde a cada niño/a matriculado por el incremento de niños/as, las ciento nueve (109) raciones entregadas por el programa fueron distribuidos equitativamente por la totalidad de alumnos matriculados (123) incumpliendo con el aporte nutricional establecido por el Programa.

3. **PERSONA QUE DISTRIBUYE ALIMENTOS NO USA INDUMENTARIA LIMPIA, COMPLETA:** Durante la distribución de los alimentos directora indicó que los miembros del CAE responsables de la distribución de los alimentos no utilizaron ningún tipo de indumentaria. Sobre el particular RDE N° D000187-2023-MIDIS/PNAEQW-DE "Norma Técnica para la prestación del servicio alimentario por los actores vinculados a las instituciones educativas públicas atendidas por el Programa Nacional de Alimentación Escolar Qali Warma", en el numeral 5.1.2.5. Distribución de alimentos, en el acápite i. refiere "Usar, previo a la distribución de alimentos, indumentaria limpia, en buen estado y completa; mandil, mascarilla y cubre cabello.

IV. SUGERENCIAS / RECOMENDACIONES:

En el marco de la realización de las acciones para el cumplimiento adecuado de la Prestación del Servicio Alimentario que se brinda a los alumnos y alumnas, y en observancia a los lineamientos técnicos que el programa Qali Warma establece en cogestión con la comunidad, se sugiere lo siguiente:

- Realizar seguimiento a la cantidad de usuarios/as de la IE para la actualización de la información en referencia con la Nómina Oficial de matriculados para garantizar la provisión del servicio de alimentación en las cantidades y valores nutricionales establecidos.
- Establecer los mecanismos que garanticen la entrega de los alimentos "todos los días del año escolar" en esta IE DS N° 008-2012-MIDIS del PNAEQW, lo cual permitirá el logro de los objetivos institucionales del programa Qali Warma.

- Se fortalezca las capacidades de los miembros del CAE mediante los medios disponibles, para garantizar el adecuado cumplimento de los procedimientos establecidos en la RDE N° D000187-2023-MIDIS/PNAEQW-DE "Norma Técnica para la prestación del servicio alimentario por los actores vinculados a las instituciones educativas públicas atendidas por el Programa Nacional de Alimentación Escolar Qali Warma", ítem 5.1.2.5. Distribución de alimentos i. Usar, previo a la distribución de alimentos, indumentaria limpia, en buen estado y completa; mandil, mascarilla y cubre cabello.
- Se solicita verificar el caso y se nos pueda informar sobre las medidas adoptadas y las acciones que vienen estableciendo para la mejor solución de las situaciones críticas alertadas en este caso.

V. ANEXOS: (Total de páginas/fólios: 03)

1.- Copia de la Ficha V-0162-2023-ANC-Q (03 folios).

Virna Siobbhan S. Medina Figueroa
Responsable de Campo del Comité de
Transparencia y Vigilancia Ciudadana
Ancash

COMITÉ DE TRANSPARENCIA Y VIGILANCIA CIUDADANA
SEDE REGIONAL ANCASH
VIGILANCIA AL SERVICIO ALIMENTARIO DEL PROGRAMA QALIWARMA

Teléfono Regional:	942154203	FICHA DE VIGILANCIA	CODIGO N° Y-142-2023-ANC-S
Teléfono Nacional:	945895602	MODALIDAD PRODUCTOS-CONSUMO EN EL HOGAR	

OBJETIVO:VERIFICAR EL AVANCE EN EL CUMPLIMIENTO DE LOS OBJETIVOS DEL SERVICIO ALIMENTARIO DEL PROGRAMA QALI WARMA, ASÍ COMO LA TRANSPARENCIA Y NEUTRALIDAD EN SU EJECUCIÓN
INDICACIONES: El Veedor/Vigilante del Comité Local de Transparencia y Vigilancia Ciudadana aplicará esta Ficha de Vigilancia en una IE con programación regular y cuenta con proveedor que ya firmó contrato con el Programa Qali Warma.
El Veedor/Vigilante se presentará ante el representante del CAE; le explicará el objetivo de la Vigilancia e iniciará la aplicación de la Ficha en la IE.
El Veedor/Vigilante debe marcar con "X" o con Color AMARILLO la alternativa elegida en cada pregunta de la Ficha de Vigilancia.

En toda la Ficha tomar en cuenta esta LEYENDA: → NV=No verificó NS/NR=No sabe, no responde NA=No aplica

	(a) FICHA se aplica DENTRO DE CAMPAÑA	(b) FICHA se aplica FUERA DE CAMPAÑA	
	(a) Vigilancia Presencial	(b) Vigilancia NO Presencial	
1 FECHA INICIAL de la Vigilancia:	10 / 04 / 2023	2 HORA INICIAL de la Vigilancia:	12 : 18

I. DATOS GENERALES DE LA INSTITUCIÓN EDUCATIVA (IE):

3 CODIGO MODULAR de la IE	1493618	4 NOMBRE de la IE	(694) José Luis Sánchez Huila
5 DEPARTAMENTO:	ANCASH	6 PROVINCIA:	SANTA
7 DISTRITO:	NUEVO CHIMBOTE	8 CC/PP/Barrio/Dirección del Usuario:	NUEVO CHIMBOTE
9 TURNO de la IE:	(a) Mañana (b) Tarde (c) Mañana y Tarde	10 NIVEL de la IE:	(a) Inicial (b) Primaria (c) Secundaria
11 NOMBRE y APELLIDOS del Director de la IE:	Yery Hanilio Gamboa	12 TIPO de SERVICIO que se brinda en la IE:	(a) Desayuno (b) Desayuno+Almuerzo (c) Desayuno+Almuerzo+Cena
13 N° de ENTREGA a vigilar:	01	14 PERIODO de ATENCIÓN de esta entrega	Del 13 / 03 / 23 al 13 / 07 / 23
15 N° de ESTUDIANTES previstos según contrato:	109	16 N° de ESTUDIANTES matriculados en nómina IE:	123
17 FECHA de INICIO de clases en IE según UGEL:	30 / 03 / 23	18 MODALIDAD del RETORNO a clases en la IE:	(a) Presencial (b) Semipresencial (c) Remota
19 IDIOMA predominante que usan en la IE:	(a) Español (b) Quechua (c) Aymara (d) Asháninka (e) Awajún (f) Otro, describa:		

II. DATOS GENERALES DEL INFORMANTE DE APOYO:

20 ¿Quién es el informante?	(a) Miembro del CAE (b) Padre/Madre/Apoderado (c) Autoridad Local		
21 N° DNI del Informante:	32482456	22 Apellidos y nombres del Informante:	Hanilio Gamboa Yery
23 Teléfono/celular del Informante:	983642556	24 Correo Electrónico del Informante:	mari_1318@hotmail.com

III. DESARROLLO DE LAS CAPACITACIONES Y ASISTENCIA TÉCNICA PARA MIEMBROS DEL CAE

25 ¿El CAE está conformado y/o actualizado?	SI	NO	NV		
26 ¿El CAE recibió capacitaciones/asistencia técnica del Monitor de Gestión Local del programa Qali Warma (en cualquiera de sus modalidades)?	SI	NO	NV	Si marca NO o NV, pase a la pregunta 32 y siguientes	

27 ¿Qué temas se trataron durante las capacitaciones/asistencia técnica al CAE? (puede marcar más de una alternativa)	(a) Prácticas de alimentación saludable	(b) Buenas prácticas de almacenamiento de alimentos	(c) Buenas prácticas de manipulación de alimentos	
	(d) Buenas prácticas de higiene de alimentos	(e) Etapas de la prestación del servicio alimentario	(f) Manejo de residuos sólidos	
	(g) Funciones del CAE	(h) Otro Especifique:		

28 ¿El Monitor de Gestión Local utilizó materiales educativos/didácticos durante las capacitaciones y asistencia técnica al CAE?	Siempre	Casi siempre	A veces	Nunca	NV	NA
29 ¿El Monitor de Gestión Local usó el idioma predominante durante las capacitaciones y asistencia técnica al CAE?	Siempre	Casi siempre	A veces	Nunca	NV	NA
30 ¿El Monitor de Gestión Local trató de manera comprensible/clara las capacitaciones y asistencia técnica al CAE?	Siempre	Casi siempre	A veces	Nunca	NV	NA
31 ¿El Monitor de Gestión Local trató en trato amable y respetuoso al CAE durante las capacitaciones y asistencia técnica?	Siempre	Casi siempre	A veces	Nunca	NV	NA

044

COMITÉ DE TRANSPARENCIA Y VIGILANCIA CIUDADANA
SEDE REGIONAL ANCASH
VIGILANCIA AL SERVICIO ALIMENTARIO DEL PROGRAMA QALIWARMA

Teléfono Regional:	942154203	**FICHA DE VIGILANCIA**	CODIGO N° V - 162 - 2023 - ANC - 6
Teléfono Nacional:	943095802	**MODALIDAD PRODUCTOS-CONSUMO EN EL HOGAR**	

IV. ETAPAS DE LA PRESTACIÓN DEL SERVICIO ALIMENTARIO y CUMPLIMIENTO DEL APORTE NUTRICIONAL, LAS BPAL Y LAS BPM

A)	**SOBRE RECEPCIÓN DE ALIMENTOS EN LA IE**				
32	¿Proveedor cumple con la entrega de alimentos a la IE, correspondiente a esta entrega/periodo de atención? *(Si marca NO o NV, pase a la pregunta 41)*	SI	NO	NV	NA
33	¿Proveedor cumple con la entrega de alimentos de acuerdo al plazo establecido en el cronograma según contrato?	SI	NO	NV	NA
	33.1 Precise la fecha de entrega por parte del Proveedor 27/03/23				
34	¿Proveedor que entrega los alimentos usa instrumentaria limpia y completa (mandil, tapaboca/mascarilla y cubre cabello)?	SI	NO	NV	NA
35	¿El CAE cuenta con acta de entrega/recepción de alimentos correspondiente a esta entrega/periodo de atención? *(Solicitar copia de ACTA / Verificar en Plataforma)*	SI	NO	NV	NA
	35.1 Precisar el número de usuarios/as atendidos según acta de entrega/recepción : 107 *(Verificar este dato en ACTA de entrega/recepción)*				
36	¿Proveedor cumple con la entrega de los alimentos conforme a lo establecido en acta de entrega/recepción (Cantidad completa, Marca, Presentación, Volumen, Lote)?	SI	NO	NV	NA
37	¿Proveedor cumple con la entrega de alimentos con registro sanitario?	SI	NO	NV	NA
38	¿Proveedor cumple con la entrega de alimentos en buen estado (sin adulteración, sin abolladuras, sin fecha vencida)?	SI	NO	NV	NA
39	¿El número de alumnos atendidos que figura en el acta de entrega/recepción es igual al número de alumnos matriculados? *(Si marca SI, pasa a la pregunta 40)*	SI	NO	NV	NA
	39.1 ¿La diferencia encontrada entre número de alumnos atendidos y matriculados fue reportado al programa, por el CAE?	SI	NO	NV	
40	¿El CAE verifica y firma el acta de entrega/recepción de alimentos en señal de conformidad?	SI	NO	NV	NA
B)	**SOBRE EL ALMACENAMIENTO DE ALIMENTOS EN LA IE**				
41	¿La IE cuenta con un lugar de almacenamiento para guardar los alimentos de Qali Warma?	SI	NO	NV	NA
42	¿Lugar de almacenamiento de alimentos está lejos de foco de contaminación como relleno sanitario o humedales, establos, cementerios?.	SI	NO	NV	NA
43	¿Lugar de almacenamiento de alimentos está protegido contra ingreso de animales e insectos?	SI	NO	NV	NA
44	¿Lugar de almacenamiento de alimentos se encuentra limpio, ventilado y ordenado?	SI	NO	NV	NA
45	¿Los alimentos se encuentran almacenados dentro de la IE?	SI	NO	NV	NA
46	¿Persona a cargo del almacen de alimentos usa instrumentaria limpia y completa (mandil, tapaboca/mascarilla y cubre cabello)?	SI	NO	NV	NA
47	¿Almacén de la IE contiene alimentos en buen estado (sin adulteración, sin abolladuras, libre de infestación)	SI	NO	NV	NA
48	¿Los productos/alimentos en el almacén tienen registro sanitario?	SI	NO	NV	NA
49	¿Los productos/alimentos en el almacen tienen fecha de vencimiento vigente (mínima: 30 días)?	SI	NO	NV	NA
50	¿Alimentos en el almacén son colocados sobre mesas, parihuelas(armazón), estantes, tarimas?	SI	NO	NV	NA
51	¿Existe un control de entradas y salidas de productos actualizado (Control Kardex)?	SI	NO	NV	NA
52	¿El CAE gestiona y verifica el funcionamiento del almacen en la IE?	SI	NO	NV	NA
C)	**SOBRE LA DISTRIBUCIÓN DE ALIMENTOS A PADRES/MADRES/APODERADOS PARA CONSUMO EN EL HOGAR**				
53	¿El CAE ha distribuido los alimentos a los padres/apoderados de los alumnos matriculados, correspondiente a esta entrega/periodo de atención? *(Si marca NO o NV, pase a la Pregunta 58)*	SI	NO	NV	NA
	53.1 Si marca "SI", precisar la fecha de distribución de los alimentos 27/03/23				
54	¿La distribución de alimentos se realiza dentro de la IE?	SI	NO	NV	NA
55	¿Se cumple el cronograma y horario de distribución de alimentos para los alumnos matriculados?	SI	NO	NV	NA
56	¿Se distribuye la cantidad completa de alimentos que le corresponde a cada alumno matriculado?	SI	NO	NV	NA
57	¿Se distribuye los alimentos en buen estado (sin adulteración, sin abolladuras, libre de infestación, sin fecha vencida)?	SI	NO	NV	NA

COMITÉ DE TRANSPARENCIA Y VIGILANCIA CIUDADANA
SEDE REGIONAL ANCASH
VIGILANCIA AL SERVICIO ALIMENTARIO DEL PROGRAMA QALIWARMA

Teléfono Regional:	942154203	FICHA DE VIGILANCIA	CODIGO N° V-163-2023-ANC-Q
Teléfono Nacional:	945095602	MODALIDAD PRODUCTOS-CONSUMO EN EL HOGAR	

58	¿Se habilita en la IE un lugar limpio, ventilado y ordenado para la distribución de alimentos?	SI	NO	NV	NA
59	¿La persona que distribuye los alimentos usa indumentaria limpia y completa (mandil, tapaboca/mascarilla y cubre cabello)?	SI	NO	NV	NA
60	¿La división de los alimentos y armado de canastas se realiza con cuidado para evitar la contaminación?	SI	NO	NV	NA
61	¿Se registra y se guarda en el almacén los saldos de alimentos que quedan al finalizar el proceso de distribución?	SI	NO	NV	NA
62	¿Se solicita cuota para gastos en la entrega de alimentos?	SI	NO	NV	NA
63	¿El CAE lleva el control y registra la cantidad de usuarios atendidos, así como de cada producto entregado?	SI	NO	NV	NA
64	¿El CAE verifica y firma el acta al finalizar la distribución de alimentos en la IE?	SI	NO	NV	NA

V. SOBRE LA TRANSPARENCIA Y NEUTRALIDAD EN LA PRESTACIÓN DEL SERVICIO

65	TRANSPARENCIA	65.1	¿Es accesible (fácil de encontrar y obtener) la información que brinda el Miembro del CAE?	SI	NO	NV	
		65.2	¿Es oportuna (momento apropiado, a tiempo) la información que brinda el Miembro del CAE?	SI	NO	NV	
		65.3	¿Es comprensible (clara) la información que brinda el Miembro del CAE?	SI	NO	NV	
66	NEUTRALIDAD (Imparcialidad)	66.1	¿Algún operador del programa y/o miembro del CAE y/o servidor público pidió dinero, regalos o favores a cambio de brindar alimentos del Programa Qali Warma?	SI	NO	NV	
		66.2	¿Algún operador del programa y/o miembro del CAE y/o servidor público pidió apoyo/votar a favor de algún candidato a cambio de brindar alimentos del Programa Qali Warma?	SI	NO	NV	
		66.3	¿Algún operador del programa y/o miembro del CAE y/o servidor público pidió asistir a reunión/mitin de algún candidato a cambio de brindar alimentos del Programa Qali Warma?	SI	NO	NV	

67	OBSERVACIONES (o dificultades)	—
68	RECOMENDACIONES	—

69	FECHA FINAL de la entrevista:	14 / 04 / 2023	70	HORA FINAL de la entrevista:	13:40

DATOS DEL INTEGRANTE DEL CAE o PADRE/APODERADO o AUTORIDAD QUE COLABORA CON BRINDAR INFORMACIÓN COMPLEMENTARIA DURANTE LA APLICACIÓN DE LA FICHA DE VIGILANCIA		DATOS DEL VEEDOR - MIEMBRO VOLUNTARIO DEL COMITÉ LOCAL DE TRANSPARENCIA Y VIGILANCIA CIUDADANA QUE APLICA LA FICHA DE VIGILANCIA EN LA IE		DATOS DEL MIEMBRO DEL EQUIPO TÉCNICO REGIONAL DEL COMITÉ DE TRANSPARENCIA Y VIGILANCIA CIUDADANA QUE MONITOREA Y COLABORA CON EL REGISTRO DE LA INFORMACIÓN	
Firma	[signature]	Firma		Firma	[signature]
DNI:	32982956	DNI:		DNI:	47474116
Nombres y Apellidos:	Yory Mantilla Ganoza	Nombres y Apellidos:		Nombres y Apellidos:	Vinna D. S. Medina Figueroa
Cargo:	Presidente CAE	Cargo:		Cargo:	Responsable de Campo
Correo electrónico:	[illegible]	Correo electrónico:		Correo electrónico:	ancash.[illegible]@gmail.com
Teléfono:	983642556	Teléfono:		Teléfono:	942152023

Sra. Yory Anahí Mantilla Ganoza
DIRECTORA

COMITÉ DE TRANSPARENCIA Y VIGILANCIA CIUDADANA

Telf. de Ancash: 942154203 **Telf. LIMA: 945095602**	**CASO**	**N° 0206-2023-CTVC/ANC**

PROGRAMA SOCIAL:	**QALI WARMA**	**1. FECHA DE REGISTRO:**	**14/04/2023**
I. DATOS DEL INFORMANTE/SOLICITANTE:			
2. APELLIDOS NOMBRES:	MEDINA FIGUEROA VIRNA SIOBBHAN STEPHANIE	**3. NÚMERO-DNI:**	47474116
4.ORGANIZACIÓN/INSTITUCIÓN	COMITÉ DE TRANSPARENCIA Y VIGILANCIA CIUDADANA – EQUIPO TÉCNICO ANCASH	**5. CARGO:**	RESPONSABLE DE CAMPO
II. IDENTIFICACIÓN DEL CASO:		**6. FECHA DE OCURRENCIA:**	**14/04/2023**

7. DEPARTAMENTO:	ANCASH	**8. PROVINCIA:**	SANTA
9. DISTRITO:	NUEVO CHIMBOTE	**10. CCPP/DIRECCIÓN:**	NUEVO CHIMBOTE
11. PROCESO:	PRESTACION DEL SERVICIO ALIMENTARIO	**12. ¿DÓNDE SE APLICÓ LA FICHA DE VIGILANCIA/ATENCIÓN?**	0637546-IEP-88298 LUIS ALBERTO SANCHEZ
13. CANTIDAD DE AFECTADOS:	491	**14. CANTIDAD DE PUNTOS CRÍTICOS**	01

III. DESCRIPCIÓN DE LOS HECHOS (ANÁLISIS y PRECISIONES):

Durante las acciones de vigilancia a la Prestación del Servicio Alimentario del programa Qali Warma, modalidad productos consumo en el HOGAR correspondiente a la primera entrega, se entrevistó al Prof. Gustavo García Coral, director de la Institución Educativa (IE) N° 88298 "Luis Alberto Sánchez", nivel primaria, con código modular 0637546, a partir de la información recabada se registró el siguiente punto crítico:

1. **PERSONA QUE DISTRIBUYE ALIMENTOS NO USA INDUMENTARIA LIMPIA, COMPLETA:** Durante la distribución de los alimentos director indicó que los miembros del CAE responsables de la distribución de los alimentos no utilizaron ningún tipo de indumentaria. Sobre el particular RDE N° D000187-2023-MIDIS/PNAEQW-DE "Norma Técnica para la prestación del servicio alimentario por los actores vinculados a las instituciones educativas públicas atendidas por el Programa Nacional de Alimentación Escolar Qali Warma", en el numeral 5.1.2.5. Distribución de alimentos, en el acápite i. refiere "Usar, previo a la distribución de alimentos, indumentaria limpia, en buen estado y completa; mandil, mascarilla y cubre cabello.

IV. SUGERENCIAS / RECOMENDACIONES:

En el marco de la realización de las acciones para el cumplimiento adecuado de la Prestación del Servicio Alimentario que se brinda a los alumnos y alumnas, y en observancia a los lineamientos técnicos que el programa Qali Warma establece en cogestión con la comunidad, se sugiere lo siguiente:

- Se fortalezca las capacidades de los miembros del CAE mediante los medios disponibles, para garantizar el adecuado cumplimento de los procedimientos establecidos en la RDE N° D000187-2023-MIDIS/PNAEQW-DE "Norma Técnica para la prestación del servicio alimentario por los actores vinculados a las instituciones educativas públicas atendidas por el Programa Nacional de Alimentación Escolar Qali Warma", ítem 5.1.2.5. Distribución de alimentos i. Usar, previo a la distribución de alimentos, indumentaria limpia, en buen estado y completa; mandil, mascarilla y cubre cabello.
- Se solicita verificar el caso y se nos pueda informar sobre las medidas adoptadas y las acciones que vienen estableciendo para la mejor solución de las situaciones críticas alertadas en este caso.

V. ANEXOS: (Total de páginas/fólios: 03)

1.- Copia de la Ficha V-0163-2023-ANC-Q (03 folios).

Virna Siobbhan S. Medina Figueroa
Responsable de Campo del Comité de Transparencia y Vigilancia Ciudadana Ancash

COMITÉ DE TRANSPARENCIA Y VIGILANCIA CIUDADANA
SEDE REGIONAL ANCASH
VIGILANCIA AL SERVICIO ALIMENTARIO DEL PROGRAMA QALIWARMA

Teléfono Regional:	942154283	FICHA DE VIGILANCIA	CODIGO N° V - 163 - 2023 - ANC - a
Teléfono Nacional:	945895602	MODALIDAD PRODUCTOS-CONSUMO EN EL HOGAR	

OBJETIVO: VERIFICAR EL AVANCE EN EL CUMPLIMIENTO DE LOS OBJETIVOS DEL SERVICIO ALIMENTARIO DEL PROGRAMA QALI WARMA, ASÍ COMO LA TRANSPARENCIA Y NEUTRALIDAD EN SU EJECUCIÓN

INDICACIONES: El Veedor/Vigilante del Comité Local de Transparencia y Vigilancia Ciudadana aplicará esta Ficha de Vigilancia en una IE con programación regular y cuenta con proveedor que ya firmó contrato con el Programa Qali Warma.
El Veedor/Vigilante se presentará ante el representante del CAE; le explicará el objetivo de la vigilancia e iniciará la aplicación de la Ficha en la IE.
El Veedor/Vigilante debe marcar con "X" o con Color AMARILLO la alternativa elegida en cada pregunta de la Ficha de Vigilancia.

En toda la Ficha tomar en cuenta esta LEYENDA: → NV=No verificó NS/NR=No sabe, no responde NA=No aplica

	(a) FICHA se aplica DENTRO DE CAMPAÑA	(b) FICHA se aplica FUERA DE CAMPAÑA	
	(a) Vigilancia Presencial	(b) Vigilancia NO Presencial	
1 FECHA INICIAL de la Vigilancia:	14 / 04 / 2023	2 HORA INICIAL de la Vigilancia:	11:25

I. DATOS GENERALES DE LA INSTITUCIÓN EDUCATIVA (IE):

3 CODIGO MODULAR de la IE:	0637546	4 NOMBRE de la IE:	IESTP Luis Alberto Sánchez
5 DEPARTAMENTO:	ANCASH	6 PROVINCIA:	SANTA
7 DISTRITO:	NUEVO CHIMBOTE	8 CCPP/Barrio/Dirección del Usuario:	NUEVO CHIMBOTE
9 TURNO de la IE:	(a) Mañana (b) Tarde (c) Mañana y Tarde	10 NIVEL de la IE:	(a) Inicial (b) Primaria (c) Secundaria
11 NOMBRE y APELLIDOS del Director de la IE:	Gustavo García Casal	12 TIPO de SERVICIO que se brinda en la IE:	(a) Desayuno (b) Desayuno+Almuerzo (c) Desayuno+Almuerzo+Cena
13 N° de ENTREGA a vigilar:	01	14 PERIODO de ATENCIÓN de esta entrega	Del: 17 / 03 / 23 al: 13 / 04 / 23
15 N° de ESTUDIANTES previstos según contrato:	491	16 N° de ESTUDIANTES matriculados en nómina IE:	491
17 FECHA de INICIO de clases en IE según UGEL:	20 / 03 / 23	18 MODALIDAD del RETORNO a clases en la IE:	(a) Presencial (b) Semipresencial (c) Remoto
19 IDIOMA predominante que usan en la IE:	(a) Español (b) Quechua (c) Aymara (d) Asháninka (e) Awajún (f) Otro, describa:		

II. DATOS GENERALES DEL INFORMANTE DE APOYO:

20 ¿Quién es el Informante?	(a) Miembro del CAE (b) Padre/Madre/Apoderado (c) Autoridad Local		
21 N° DNI del Informante:	22413339	22 Apellidos y nombres del Informante:	García Casal Gustavo
23 Teléfono/celular del Informante:	960314628	24 Correo Electrónico del Informante:	notam135@hotmail.com

III. DESARROLLO DE LAS CAPACITACIONES Y ASISTENCIA TÉCNICA PARA MIEMBROS DEL CAE

25	¿El CAE está conformado y/o actualizado?	X SI	NO	NV	
26	¿El CAE recibió capacitaciones/asistencia técnica del Monitor de Gestión Local del programa Qali Warma (en cualquiera de sus modalidades)?	X SI	NO	NV	Si marca NO o NV, pase a la pregunta 32 y siguientes

27	¿Qué temas se trataron durante las capacitaciones/asistencia técnica al CAE? (puede marcar más de una alternativa)	(a) Prácticas de alimentación saludable	(b) Buenas prácticas de almacenamiento de alimentos	(c) Buenas prácticas en manipulación de alimentos	
		(d) Buenas prácticas de higiene de alimentos	(e) Etapas de la prestación del servicio alimentario	(f) Manejo de residuos sólidos	
		(g) Funciones del CAE	(h) Otro Especifique:		

28	¿El Monitor de Gestión Local utilizó materiales educativos/didácticos, durante las capacitaciones y asistencia técnica al CAE?	Siempre	Casi siempre	A veces	Nunca	NV	NA
29	¿El Monitor de Gestión Local usó el idioma predominante durante las capacitaciones y asistencia técnica al CAE?	Siempre	Casi siempre	A veces	Nunca	NV	NA
30	¿El Monitor de Gestión Local brindó de manera comprensible/clara las capacitaciones y asistencia técnica al CAE?	Siempre	Casi siempre	A veces	Nunca	NV	NA
31	¿El Monitor de Gestión Local brindó un trato amable y respetuoso al CAE durante las capacitaciones y asistencia técnica?	Siempre	Casi siempre	A veces	Nunca	NV	NA

COMITÉ DE TRANSPARENCIA Y VIGILANCIA CIUDADANA
SEDE REGIONAL ANCASH
VIGILANCIA AL SERVICIO ALIMENTARIO DEL PROGRAMA QALIWARMA

Teléfono Regional:	943154203	**FICHA DE VIGILANCIA**	CODIGO N° V - 193 - 2023 - ANC - SL
Teléfono Nacional:	945085602	**MODALIDAD PRODUCTOS-CONSUMO EN EL HOGAR**	

IV. ETAPAS DE LA PRESTACIÓN DEL SERVICIO ALIMENTARIO y CUMPLIMIENTO DEL APORTE NUTRICIONAL, LAS SPAL Y LAS SPM

A) SOBRE RECEPCIÓN DE ALIMENTOS EN LA IE					
32	¿Proveedor cumple con la entrega de alimentos a la IE, correspondiente a esta entrega/periodo de atención? *(Si marca NO o NV, pase a la pregunta 41)*	SI	NO	NV	NA
33	¿Proveedor cumple con la entrega de alimentos de acuerdo al plazo establecido en el cronograma según contrato?	SI	NO	NV	NA
	33.1 Precise la fecha de entrega por parte del Proveedor: 23 / 03 / 23				
34	¿Proveedor que entrega los alimentos usa indumentaria limpia y completa (mandil, tapaboca/mascarilla y cubre cabello)?	SI	NO	NV	NA
35	¿El CAE cuenta con acta de entrega/recepción de alimentos correspondiente a esta entrega/periodo de atención? *(Solicitar copia de ACTA / Verificar en Plataforma)*	SI	NO	NV	NA
	35.1 Precisar el número de usuarios/as atendidos según acta de entrega/recepción: 1 491 *(Verificar este dato en ACTA de entrega/recepción)*				
36	¿Proveedor cumple con la entrega de los alimentos conforme a lo establecido en acta de entrega/recepción (Cantidad completa, Marca, Presentación, Volumen, Lote)?	SI	NO	NV	NA
37	¿Proveedor cumple con la entrega de alimentos con registro sanitario?	SI	NO	NV	NA
38	¿Proveedor cumple con la entrega de alimentos en buen estado (sin adulteración, sin abolladuras, sin fecha vencida)?	SI	NO	NV	NA
39	¿El número de alumnos atendidos que figura en el acta de entrega/recepción es igual al número de alumnos matriculados? *(Si marca SI, pase a la pregunta 40)*	SI	NO	NV	NA
	39.1 ¿La diferencia encontrada entre número de alumnos atendidos y matriculados fue reportado al programa, por el CAE?	SI	NO	NV	
40	¿El CAE verifica y firma el acta de entrega/recepción de alimentos en señal de conformidad?	SI	NO	NV	NA
B) SOBRE EL ALMACENAMIENTO DE ALIMENTOS EN LA IE					
41	¿La IE cuenta con un lugar de almacenamiento para guardar los alimentos de Qali Warma?	SI	NO	NV	NA
42	¿Lugar de almacenamiento de alimentos está lejos de foco de contaminación como relleno sanitario o humedales, estables, cementerios?	SI	NO	NV	NA
43	¿Lugar de almacenamiento de alimentos está protegido contra ingreso de animales e insectos?	SI	NO	NV	NA
44	¿Lugar de almacenamiento de alimentos se encuentra limpio, ventilado y ordenado?	SI	NO	NV	NA
45	¿Los alimentos se encuentran almacenados dentro de la IE?	SI	NO	NV	NA
46	¿Persona a cargo del almacén de alimentos usa indumentaria limpia y completa (mandil, tapaboca/mascarilla y cubre cabello)?	SI	NO	NV	NA
47	¿Almacén de la IE contiene alimentos en buen estado (sin adulteración, sin abolladuras, libre de infestación)	SI	NO	NV	NA
48	¿Los productos/alimentos en el almacén tienen registro sanitario?	SI	NO	NV	NA
49	¿Los productos/alimentos en el almacén tienen fecha de vencimiento vigente (mínimo 30 días)?	SI	NO	NV	NA
50	¿Alimentos en el almacén son colocados sobre mesas, parihuelas(armazón), estantes, tarimas?	SI	NO	NV	NA
51	¿Existe un control de entradas y salidas de productos actualizado (Control Kardex)?	SI	NO	NV	NA
52	¿El CAE gestiona y verifica el funcionamiento del almacén en la IE?	SI	NO	NV	NA
C) SOBRE LA DISTRIBUCIÓN DE ALIMENTOS A PADRES/MADRES/APODERADOS PARA CONSUMO EN EL HOGAR					
53	¿El CAE ha distribuido los alimentos a los padres/apoderados de los alumnos matriculados, correspondiente a esta entrega/periodo de atención? *(Si marca NO o NV, pase a la Pregunta 56)*	SI	NO	NV	NA
	53.1 Si marca "SI", precisar la fecha de distribución de los alimentos: 23 / 03 / 23				
54	¿La distribución de alimentos se realiza dentro de la IE?	SI	NO	NV	NA
55	¿Se cumple el cronograma y horario de distribución de alimentos para los alumnos matriculados?	SI	NO	NV	NA
56	¿Se distribuye la cantidad completa de alimentos que le corresponde a cada alumno matriculado?	SI	NO	NV	NA
57	¿Se distribuye los alimentos en buen estado (sin adulteración, sin abolladuras, libre de infestación, sin fecha vencida)?	SI	NO	NV	NA

COMITÉ DE TRANSPARENCIA Y VIGILANCIA CIUDADANA
SEDE REGIONAL ANCASH
VIGILANCIA AL SERVICIO ALIMENTARIO DEL PROGRAMA QALIWARMA

Teléfono Regional:	042154300	FICHA DE VIGILANCIA	CODIGO N° V - 163 - 2023 - ANC - G
Teléfono Nacional:	945095602	MODALIDAD PRODUCTOS-CONSUMO EN EL HOGAR	

58	¿Se habilita en la IE un lugar limpio, ventilado y ordenado para la distribución de alimentos?	X	NO	NV	NA
59	¿La persona que distribuye los alimentos usa indumentaria limpia y completa (mandil, tapaboca/mascarilla y cubre cabeza)?	SI	NO	NV	NA
60	¿La división de los alimentos y armado de canastas se realiza con cuidado para evitar la contaminación?	X	NO	NV	NA
61	¿Se registra y se guarda en el almacén los saldos de alimentos que quedan al finalizar el proceso de distribución?	SI	NO	NV	NA
62	¿Se solicita cuota para gastos en la entrega de alimentos?	SI	NO	NV	NA
63	¿El CAE lleva el control y registra la cantidad de usuarios atendidos, así como de cada producto entregado?	X	NO	NV	NA
64	¿El CAE verifica y firma el acta al finalizar la distribución de alimentos en la IE?	X	NO	NV	NA

V. SOBRE LA TRANSPARENCIA Y NEUTRALIDAD EN LA PRESTACIÓN DEL SERVICIO

65	TRANSPARENCIA	65.1	¿Es accesible (fácil de encontrar y obtener) la información que brinda el Miembro del CAE?	X	NO	NV
		65.2	¿Es oportuna (momento apropiado, a tiempo) la información que brinda el Miembro del CAE?	X	NO	NV
		65.3	¿Es comprensible (clara) la información que brinda el Miembro del CAE?	X	NO	NV
66	NEUTRALIDAD (Imparcialidad)	66.1	¿Algún operador del programa y/o miembro del CAE y/o servidor público pidió dinero, regalos o favores a cambio de brindar alimentos del Programa Qali Warma?	SI	NO	NV
		66.2	¿Algún operador del programa y/o miembro del CAE y/o servidor público pidió apoyo/votar a favor de algún candidato a cambio de brindar alimentos del Programa Qali Warma?	SI	NO	NV
		66.3	¿Algún operador del programa y/o miembro del CAE y/o servidor público pidió asistir a mítin/mitin de algún candidato a cambio de brindar alimentos del Programa Qali Warma?	SI	NO	NV

67	OBSERVACIONES (o dificultades)	—	
68	RECOMENDACIONES	—	
69	FECHA FINAL de la entrevista: 14 / 04 / 2023	70	HORA FINAL de la entrevista: 8:50

DATOS DEL INTEGRANTE DEL CAE o PADRES/APODERADO o AUTORIDAD QUE COLABORA CON BRINDAR INFORMACIÓN COMPLEMENTARIA DURANTE LA APLICACIÓN DE LA FICHA DE VIGILANCIA		DATOS DEL VIEDOR - INVERNO VOLUNTARIO DEL COMITÉ LOCAL DE TRANSPARENCIA Y VIGILANCIA CIUDADANA QUE APLICA LA FICHA DE VIGILANCIA EN LA IE		DATOS DEL MIEMBRO DEL EQUIPO TÉCNICO REGIONAL DEL COMITÉ DE TRANSPARENCIA Y VIGILANCIA CIUDADANA QUE MONITORIZA Y COLABORA CON EL REGISTRO DE LA INFORMACIÓN	
Firma		Firma		Firma	
DNI:	32479339	DNI:		DNI:	43434116
Nombres y Apellidos:	Gustavo Garcia Coral	Nombres y Apellidos:		Nombres y Apellidos:	Vivian G. G. Molina Figueroa
Cargo:	Apoderado CAE	Cargo:		Cargo:	Responsable de campo
Correo electrónico:	[illegible]	Correo electrónico:		Correo electrónico:	[illegible]
Teléfono:	960314626	Teléfono:		Teléfono:	[illegible]

Gustavo O. Garcia Coral
DIRECTOR

050

COMITÉ DE TRANSPARENCIA Y VIGILANCIA CIUDADANA

Telf. de Ancash: 942154203 **Telf. LIMA: 945095602**	**CASO**	**N° 0207-2023-CTVC/ANC**

PROGRAMA SOCIAL:	**QALI WARMA**	**1. FECHA DE REGISTRO:**	**14/04/2023**
I. DATOS DEL INFORMANTE/SOLICITANTE:			
2. APELLIDOS NOMBRES:	MEDINA FIGUEROA VIRNA SIOBBHAN STEPHANIE	**3. NÚMERO-DNI:**	47474116
4.ORGANIZACIÓN/INSTITUCIÓN	COMITÉ DE TRANSPARENCIA Y VIGILANCIA CIUDADANA – EQUIPO TÉCNICO ANCASH	**5. CARGO:**	RESPONSABLE DE CAMPO
II. IDENTIFICACIÓN DEL CASO:		**6. FECHA DE OCURRENCIA:**	**14/04/2023**

7. DEPARTAMENTO:	ANCASH	**8. PROVINCIA:**	SANTA
9. DISTRITO:	NUEVO CHIMBOTE	**10. CCPP/DIRECCIÓN:**	NUEVO CHIMBOTE
11. PROCESO:	PRESTACION DEL SERVICIO ALIMENTARIO	**12. ¿DÓNDE SE APLICÓ LA FICHA DE VIGILANCIA/ATENCIÓN?**	1319029-IEI-REPUBLICA ARGENTINA
13. CANTIDAD DE AFECTADOS:	60	**14. CANTIDAD DE PUNTOS CRÍTICOS**	03

III. DESCRIPCIÓN DE LOS HECHOS (ANÁLISIS y PRECISIONES):

Durante las acciones de vigilancia a la Prestación del Servicio Alimentario del programa Qali Warma, modalidad productos consumo en el HOGAR correspondiente a la primera entrega, se entrevistó a la Prof. Laura Goycochea Ibarra, directora de la Institución Educativa (IE) N° "República Argentina", nivel inicial, con código modular 1319029, a partir de la información recabada se registró los siguientes puntos críticos:

1. **NUMERO DE ALUMNOS/AS ATENDIDOS QUE FIGURA EN ACTA DE ENTREGA/RECEPCION ES MENOR QUE NUMERO DE ALUMNOS/AS MATRICULADOS:** La directora señaló que a la fecha en el aplicativo web SIAGIE se encuentran matriculados sesenta (60) niños/as; sin embargo, según la primera Acta de Entrega y Recepción de Alimentos el programa atendió a la IE por cuarenta y dos (42) usuarios, **notándose un déficit de dieciocho (18) raciones**. Cabe indicar que se indicó que el proceso de matrícula e inscripción de alumnos continúa activo, por lo que dicho número podría modificarse hasta el cierre de matrículas y dicha situación el CAE ha comunicado al programa a través de sus operadores de campo.

2. **MIEMBRO DE CAE NO FIRMA ACTA DE ENTREGA/RECEPCION DE ALIMENTOS:** En la evidencia presentada por la directora se encontró que el Acta de Entrega/Recepción no tenía fecha, hora ni firma de recepción de parte del miembro del CAE que recepcionó los alimentos del proveedor. (ver anexo 02: foto 01)

3. **CAE NO CUMPLE CON DISTRIBUCION DE ALIMENTOS:** Según el Acta de Entrega y Recepción de Alimentos – modalidad productos se verificó que el proveedor entregó los alimentos de acuerdo al cronograma establecido; sin embargo, la distribución de los alimentos a los padres de familia se realizó el 27/03/2023, con siete (07) días de retraso en relación al inicio de las labores escolares (20.03.2023).
   La demora en la distribución de los alimentos contraviene lo establecido en el DS N° 008-2012-MIDIS, artículo 3, inciso a) que precisa "Garantizar el servicio alimentario durante todos los días del año escolar a los usuarios del Programa de acuerdo a sus características y las zonas donde viven"

IV. SUGERENCIAS / RECOMENDACIONES:

En el marco de la realización de las acciones para el cumplimiento adecuado de la Prestación del Servicio Alimentario que se brinda a los alumnos y alumnas, y en observancia a los lineamientos técnicos que el programa Qali Warma establece en cogestión con la comunidad, se sugiere lo siguiente:

- Realizar seguimiento a la cantidad de usuarios/as de la IE para la actualización de la información en referencia con la Nómina Oficial de matriculados para garantizar la provisión del servicio de alimentación en las cantidades y valores nutricionales establecidos.
- Establecer los mecanismos que garanticen la entrega de los alimentos "todos los días del año escolar" en esta IE DS N° 008-2012-MIDIS del PNAEQW, lo cual permitirá el logro de los objetivos institucionales del programa Qali Warma.
- Se fortalezca las capacidades de los miembros del CAE mediante los medios disponibles, para garantizar el adecuado cumplimento de los procedimientos establecidos en la RDE N° D000187-2023-MIDIS/PNAEQW-DE "Norma Técnica para la prestación del servicio alimentario por los actores vinculados a las instituciones educativas públicas atendidas por el

Programa Nacional de Alimentación Escolar Qali Warma" en el ítem 5.1.2.1. Recepción de alimentos x. Firmar el Acta de Entrega y Recepción de Alimentos (copia proveedor/a y copia CAE), de encontrarse conforme, señalando la fecha y hora de la entrega de los alimentos.

- Se solicita verificar el caso y se nos pueda informar sobre las medidas adoptadas y las acciones que vienen estableciendo para la mejor solución de las situaciones críticas alertadas en este caso.

V. ANEXOS: (Total de páginas/fólios: 04)

1.- Copia de la Ficha V-0164-2023-ANC-Q (03 folios).
2.- Registro Fotográfico (01 folio).

Virna Siobbhan S. Medina Figueroa
Responsable de Campo del Comité de
Transparencia y Vigilancia Ciudadana
Ancash

COMITÉ DE TRANSPARENCIA Y VIGILANCIA CIUDADANA
SEDE REGIONAL ANCASH
VIGILANCIA AL SERVICIO ALIMENTARIO DEL PROGRAMA QALIWARMA

Teléfono Regional:	942154200	FICHA DE VIGILANCIA	CODIGO N° V - MN - 2023 - ANC - 0
Teléfono Nacional:	945005832	MODALIDAD PRODUCTOS-CONSUMO EN EL HOGAR	

OBJETIVO: VERIFICAR EL AVANCE EN EL CUMPLIMIENTO DE LOS OBJETIVOS DEL SERVICIO ALIMENTARIO DEL PROGRAMA QALIWARMA, ASÍ COMO LA TRANSPARENCIA Y NEUTRALIDAD EN SU EJECUCIÓN

INDICACIONES: El Vocal/Vigilante del Comité Local de Transparencia y Vigilancia Ciudadana aplicará esta Ficha de Vigilancia en una IE con programación regular y cuenta con proveedor que ya firmó contrato con el Programa Qali Warma.
El Vocal/Vigilante se presentará ante el representante del CAE; le explicará el objetivo de la vigilancia e iniciará la aplicación de la Ficha en la IE.
El Vocal/Vigilante debe marcar con "X" a con Color AMARILLO la alternativa elegida en cada pregunta de la Ficha de Vigilancia.

En toda la Ficha tomar en cuenta esta LEYENDA: → NV=No verifica NS/NR=No sabe, no responde NA=No aplica

	(a) FICHA se aplica DENTRO DE CAMPAÑA	(b) FICHA se aplica FUERA DE CAMPAÑA	
	(a) Vigilancia Presencial	(b) Vigilancia NO Presencial	
1 FECHA INICIAL de la Vigilancia:	14 / 05 / 2023	2 HORA INICIAL de la Vigilancia:	10 : 00

I. DATOS GENERALES DE LA INSTITUCIÓN EDUCATIVA (IE):

3 CODIGO MODULAR de la IE	1519029	4 NOMBRE de la IE	República Argentina
5 DEPARTAMENTO:	ANCASH	6 PROVINCIA:	SANTA
7 DISTRITO:	NUEVO CHIMBOTE	8 CCPP/Barrio/Dirección del Usuario:	NUEVO CHIMBOTE
9 TURNO de la IE:	(a) Mañana (b) Tarde (c) Mañana y Tarde	10 NIVEL de la IE:	(a) Inicial (b) Primaria (c) Secundaria
11 NOMBRE y APELLIDOS del Director de la IE:	Laura Goycochea Zapata	12 TIPO de SERVICIO que se brinda en la IE:	(a) Desayuno (b) Desayuno+Almuerzo (c) Desayuno+Almuerzo+Cena
13 N° de ENTREGA a vigilar:	01	14 PERIODO de ATENCIÓN de esta entrega	Del: 03 / 03 / 23 al: 15 / 07 / 23
15 N° de ESTUDIANTES previstos según contrato:	42	16 N° de ESTUDIANTES matriculados en nómina IE:	60
17 FECHA de INICIO de clases en IE según UGEL:	20 / 03 / 23	18 MODALIDAD del RETORNO a clases en la IE:	(a) Presencial (b) Semipresencial (c) Remota
19 IDIOMA predominante que usan en la IE:	(a) Español (b) Quechua (c) Aymara (d) Ashaninka (e) Awajún (f) Otro, describa:		

II. DATOS GENERALES DEL INFORMANTE DE APOYO:

20 ¿Quién es el Informante?	(a) Miembro del CAE (b) Padre/Madre/Apoderado (c) Autoridad Local		
21 N° DNI del Informante:	32922993	22 Apellidos y nombres del Informante:	Goycochea Zapata Laura
23 Tel/Fijo/celular del Informante:	943661010	24 Correo Electrónico del Informante:	laura-goycochea@hotmail.com

III. DESARROLLO DE LAS CAPACITACIONES Y ASISTENCIA TÉCNICA PARA MIEMBROS DEL CAE

25	¿El CAE está conformado y/o actualizado?	(a) SI	NO	NV	
26	¿El CAE recibió capacitaciones/asistencia técnica del Monitor de Gestión Local del programa Qali Warma (en cualquiera de sus modalidades)?	(a) SI	NO	NV	Si marca NO o NV, pase a la pregunta 32 y siguientes

27	¿Qué temas se trataron durante las capacitaciones/asistencia técnica al CAE? (puede marcar más de una alternativa)	(a) Prácticas de alimentación saludable	(b) Buenas prácticas de almacenamiento de alimentos	(c) Buenas prácticas de manipulación de alimentos
		(d) Buenas prácticas de higiene de alimentos	(e) Etapas de la prestación del servicio alimentario	(f) Manejo de residuos sólidos
		(g) Funciones del CAE	(h) Otro, Especifique:	

28	¿El Monitor de Gestión Local utilizó materiales educativos/didácticos, durante las capacitaciones y asistencia técnica al CAE?	(a) Siempre	Casi siempre	A veces	Nunca	NV	NA
29	¿El Monitor de Gestión Local usó el idioma predominante durante las capacitaciones y asistencia técnica al CAE?	(a) Siempre	Casi siempre	A veces	Nunca	NV	NA
30	¿El Monitor de Gestión Local brindó de manera comprensible sus capacitaciones y asistencia técnica al CAE?	(a) Siempre	Casi siempre	A veces	Nunca	NV	NA
31	¿El Monitor de Gestión Local brindó un trato amable y respetuoso al CAE durante sus capacitaciones y asistencia técnica?	(a) Siempre	Casi siempre	A veces	Nunca	NV	NA

053

COMITÉ DE TRANSPARENCIA Y VIGILANCIA CIUDADANA
SEDE REGIONAL ANCASH
VIGILANCIA AL SERVICIO ALIMENTARIO DEL PROGRAMA QALIWARMA

Teléfono Regional:	942184203	FICHA DE VIGILANCIA	CODIGO N° 4 - 1EN - 2023 - ANC - 2
Teléfono Nacional:	945695002	MODALIDAD PRODUCTOS-CONSUMO EN EL HOGAR	

IV. ETAPAS DE LA PRESTACIÓN DEL SERVICIO ALIMENTARIO y CUMPLIMIENTO DEL APORTE NUTRICIONAL, LAS BPAL Y LAS BPM

A)	**SOBRE RECEPCIÓN DE ALIMENTOS EN LA IE**					
32	¿Proveedor cumple con la **entrega de alimentos** a la IE, correspondiente a esta entrega/periodo de atención?	*(Si marca NO o NV, pase a la pregunta 41)*	SI	NO	NV	NA
33	¿Proveedor cumple con la entrega de alimentos de acuerdo al **plazo establecido** en el cronograma según contrato?		SI	NO	NV	NA
	33.1 Precise la fecha de entrega por parte del Proveedor ___/___/___/					
34	¿Proveedor que entrega los alimentos **usa indumentaria limpia y completa** (mandil, tapaboca/mascarilla y cubre cabello)?		SI	NO	NV	NA
35	¿El CAE cuenta con **acta de entrega**/recepción de alimentos correspondiente a esta entrega/periodo de atención?	*(Solicitar copia de ACTA / Verificar en Plataforma)*	SI	NO	NV	NA
	35.1 Precisar el **número de usuarios/as atendidos** según acta de entrega/recepción 142	*(Verificar este dato en ACTA de entrega/recepción)*				
36	¿Proveedor cumple con la entrega de los alimentos **conforme a lo establecido en acta de entrega**/recepción (Cantidad completa, Marca, Presentación, Volumen, Lote)?		SI	NO	NV	NA
37	¿Proveedor cumple con la entrega de alimentos con **registro sanitario**?		SI	NO	NV	NA
38	¿Proveedor cumple con la entrega de alimentos en **buen estado** (sin adulteración, sin abolladuras, sin fecha vencida)?		SI	NO	NV	NA
39	¿El **número de alumnos atendidos que figura en el acta de entrega**/recepción es **igual al número de alumnos matriculados**?	*(Si marca SI, pase a la pregunta 40)*	SI	NO	NV	NA
	39.1 ¿La **diferencia** encontrada entre número de alumnos atendidos y matriculados **fue reportado al programa**, por el CAE?		SI	NO	NV	
40	¿El CAE **verifica y firma el acta** de entrega/recepción de alimentos **en señal de conformidad**?		SI	NO	NV	NA
B)	**SOBRE EL ALMACENAMIENTO DE ALIMENTOS EN LA IE**					
41	¿La IE **cuenta con un lugar de almacenamiento** para guardar los alimentos de Qali Warma?		SI	NO	NV	NA
42	¿Lugar de almacenamiento de alimentos está **lejos de foco de contaminación** como rellenos sanitarios o humedales, establos, cementerios?		SI	NO	NV	NA
43	¿Lugar de almacenamiento de alimentos **está protegido** contra ingreso de **animales e insectos**?		SI	NO	NV	NA
44	¿Lugar de almacenamiento de alimentos se encuentra **limpio, ventilado y ordenado**?		SI	NO	NV	NA
45	¿Los alimentos se encuentran almacenados **dentro** de la IE?		SI	NO	NV	NA
46	¿Persona a cargo del almacen de alimentos **usa indumentaria limpia y completa** (mandil, tapaboca/mascarilla y cubre cabello)?		SI	NO	NV	NA
47	¿Almacén de la IE contiene alimentos en **buen estado** (sin adulteración, sin abolladuras, libre de infestación)		SI	NO	NV	NA
48	¿Los productos/alimentos en el almacén tienen **registro sanitario**?		SI	NO	NV	NA
49	¿Los productos/alimentos en el almacen tienen **fecha de vencimiento vigente** (mínima: 30 días)?		SI	NO	NV	NA
50	¿Alimentos en el almacén son **colocados sobre mesas, parihuelas** (armazón), estantes, tarimas?		SI	NO	NV	NA
51	¿Existe un control de entradas y salidas de productos actualizado (**Control Kardex**)?		SI	NO	NV	NA
52	¿El CAE **gestiona y verifica** el funcionamiento del **almacen** en la IE?		SI	NO	NV	NA
C)	**SOBRE LA DISTRIBUCIÓN DE ALIMENTOS A PADRES/MADRES/APODERADOS PARA CONSUMO EN EL HOGAR**					
53	¿El CAE ha distribuido **los alimentos** a los padres/apoderados de los alumnos matriculados, correspondiente a esta entrega/**periodo de atención**?	*(Si marca NO o NV, pase a la Pregunta 55)*	SI	NO	NV	NA
	53.1 **Si marca "SI"**, precisar la fecha de distribución de los alimentos 23 / 03 / 23					
54	¿La distribución de alimentos se realiza **dentro** de la IE?		SI	NO	NV	NA
55	¿Se cumple el **cronograma y horario** de distribución de alimentos para los alumnos matriculados?		SI	NO	NV	NA
56	¿Se distribuye la **cantidad completa** de alimentos que le corresponde a cada alumno matriculado?		SI	NO	NV	NA
57	¿Se distribuye los alimentos en **buen estado** (sin adulteración, sin abolladura, libre de infestación, sin fecha vencida)?		SI	NO	NV	NA

COMITÉ DE TRANSPARENCIA Y VIGILANCIA CIUDADANA
SEDE REGIONAL ANCASH
VIGILANCIA AL SERVICIO ALIMENTARIO DEL PROGRAMA QALIWARMA

Teléfono Regional:	942104203	**FICHA DE VIGILANCIA**	CODIGO N° V - 184 - 2023 - ANC - UL
Teléfono Nacional:	945985802	**MODALIDAD PRODUCTOS-CONSUMO EN EL HOGAR**	

58	¿Se habilita en la IE un lugar limpio, ventilado y ordenado para la distribución de alimentos?	SI	NO	NV	NA
59	¿La persona que distribuye los alimentos usa indumentaria limpia y completa (mandil, tapaboca/mascarilla y cubre cabello)?	SI	NO	NV	NA
60	¿La división de los alimentos y armado de canastas se realiza con cuidado para evitar la contaminación?	SI	NO	NV	NA
61	¿Se registra y se guarda en el almacén los saldos de alimentos que quedan al finalizar el proceso de distribución?	SI	NO	NV	NA
62	¿Se solicita cuota para gastos en la entrega de alimentos?	SI	NO	NV	NA
63	¿El CAE lleva el control y registra la cantidad de usuarios atendidos, así como de cada producto entregado?	SI	NO	NV	NA
64	¿El CAE verifica y firma el acta al finalizar la distribución de alimentos en la IE?	SI	NO	NV	NA

V. SOBRE LA TRANSPARENCIA Y NEUTRALIDAD EN LA PRESTACIÓN DEL SERVICIO

65	TRANSPARENCIA	65.1	¿Es accesible (fácil de encontrar y obtener) la información que brinda el Miembro del CAE?	SI	NO	NV
		65.2	¿Es oportuna (momento apropiado, a tiempo) la información que brinda el Miembro del CAE?	SI	NO	NV
		65.3	¿Es comprensible (clara) la información que brinda el Miembro del CAE?	SI	NO	NV
66	NEUTRALIDAD (Imparcialidad)	66.1	¿Algún operador del programa y/o miembro del CAE y/o servidor público pidió dinero, regalos o favores a cambio de brindar alimentos del Programa Qali Warma?	SI	NO	NV
		66.2	¿Algún operador del programa y/o miembro del CAE y/o servidor público pidió apoyo/votar a favor de algún candidato a cambio de brindar alimentos del Programa Qali Warma?	SI	NO	NV
		66.3	¿Algún operador del programa y/o miembro del CAE y/o servidor público pidió asistir a reunión/mitin de algún candidato a cambio de brindar alimentos del Programa Qali Warma?	SI	NO	NV

67	OBSERVACIONES (o dificultades)	Acta de entrega de alimentos de la primera entrega no tenía sello, hora ni firma de recepción de parte del CAE.
68	RECOMENDACIONES	–

69	FECHA FINAL de la entrevista: 14 / 04 / 2023	70	HORA FINAL de la entrevista: 10 : 40

DATOS DEL INTEGRANTE DEL CAE o PADRE/APODERADO o AUTORIDAD QUE COLABORA CON BRINDAR INFORMACIÓN COMPLEMENTARIA DURANTE LA APLICACIÓN DE LA FICHA DE VIGILANCIA		DATOS DEL VEEDOR - MIEMBRO VOLUNTARIO DEL COMITÉ LOCAL DE TRANSPARENCIA Y VIGILANCIA CIUDADANA QUE APLICA LA FICHA DE VIGILANCIA EN LA IE		DATOS DEL MIEMBRO DEL EQUIPO TÉCNICO REGIONAL DEL COMITÉ DE TRANSPARENCIA Y VIGILANCIA CIUDADANA QUE MONITORIZA Y COLABORA CON EL REGISTRO DE LA INFORMACIÓN	
Firma		Firma		Firma	
DNI:	52920993	DNI:		DNI:	43494116
Nombres y Apellidos:	Laura Goicochea Ibarra	Nombres y Apellidos:		Nombres y Apellidos:	Vivian S. S. Medina Figueroa
Cargo:	Directora	Cargo:		Cargo:	Responsable de Campo
Correo electrónico:	laura-goicochea@hotmail.com	Correo electrónico:		Correo electrónico:	angish.2ctvigpen@gmail.com
Teléfono:	943681010	Teléfono:		Teléfono:	943152028

Mag. Laura Goicochea Ibarra
DIRECTORA

ANEXO 02
REGISTRO FOTOGRAFICO

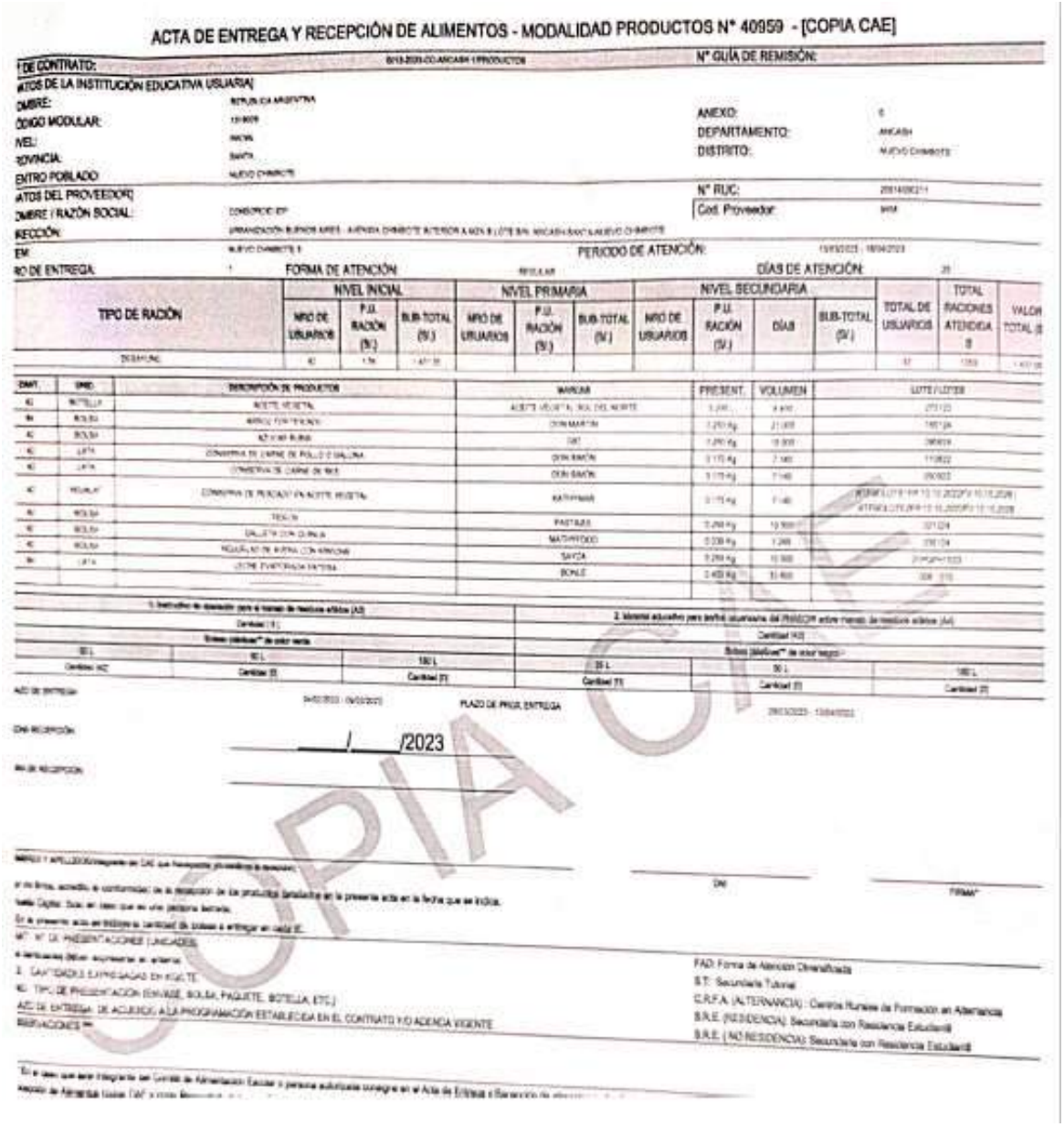

ACTA DE ENTREGA Y RECEPCIÓN DE ALIMENTOS - MODALIDAD PRODUCTOS N° 40959 - [COPIA CAE]

N° GUÍA DE REMISIÓN:

ANEXO:
DEPARTAMENTO:
DISTRITO:

N° RUC:
Cód. Proveedor:

PERIODO DE ATENCIÓN:
FORMA DE ATENCIÓN
DÍAS DE ATENCIÓN:

TIPO DE RACIÓN	NIVEL INICIAL			NIVEL PRIMARIA			NIVEL SECUNDARIA				TOTAL DE USUARIOS	TOTAL RACIONES ATENDIDAS	VALOR TOTAL
	NRO DE USUARIOS	P.U. RACIÓN (S/.)	SUB-TOTAL (S/.)	NRO DE USUARIOS	P.U. RACIÓN (S/.)	SUB-TOTAL (S/.)	NRO DE USUARIOS	P.U. RACIÓN (S/.)	DÍAS	SUB-TOTAL (S/.)			
DESAYUNO													

CANT.	UNID.	DESCRIPCIÓN DE PRODUCTOS	MARCA	PRESENT.	VOLUMEN	LOTE / FECHA

Cantidad (1) — Sobras (Mínimo* de otra marca)
Cantidad (2) — Cantidad (3) — Cantidad (4)

Cantidad (5) — Sobras (Mínimo* de otra marca)
Cantidad (6) — Cantidad (7) — Cantidad (8)

FECHA DE ENTREGA
PLAZO DE PRIM. ENTREGA

FECHA RECEPCIÓN: ____/____/2023

HORA DE RECEPCIÓN:

DNI
FIRMA*

FAD: Forma de Atención Diversificada
S.T.: Secundaria Tutorial
C.R.F.A. (ALTERNANCIA): Centro Rurales de Formación en Alternancia
S.R.E. (RESIDENCIA): Secundaria con Residencia Estudiantil
S.R.E. (NO RESIDENCIA): Secundaria con Residencia Estudiantil

COPIA CAE

Foto 01: Acta de Entrega/Recepción se encuentra sin la fecha, hora ni firma de la persona que recepciona los alimentos.

COMITÉ DE TRANSPARENCIA Y VIGILANCIA CIUDADANA

Telf. de Ancash: 942154203 **Telf. LIMA: 945095602**	**CASO**	**N° 0208-2023-CTVC/ANC**

PROGRAMA SOCIAL:	**QALI WARMA**	**1. FECHA DE REGISTRO:**	**14/04/2023**
I. DATOS DEL INFORMANTE/SOLICITANTE:			
2. APELLIDOS NOMBRES:	MEDINA FIGUEROA VIRNA SIOBBHAN STEPHANIE	**3. NÚMERO-DNI:**	47474116
4.ORGANIZACIÓN/INSTITUCIÓN	COMITÉ DE TRANSPARENCIA Y VIGILANCIA CIUDADANA – EQUIPO TÉCNICO ANCASH	**5. CARGO:**	RESPONSABLE DE CAMPO
II. IDENTIFICACIÓN DEL CASO:		**6. FECHA DE OCURRENCIA:**	**14/04/2023**

7. DEPARTAMENTO:	ANCASH	**8. PROVINCIA:**	SANTA
9. DISTRITO:	NUEVO CHIMBOTE	**10. CCPP/DIRECCIÓN:**	NUEVO CHIMBOTE
11. PROCESO:	PRESTACION DEL SERVICIO ALIMENTARIO	**12. ¿DÓNDE SE APLICÓ LA FICHA DE VIGILANCIA/ATENCIÓN?**	0360834-IEP-REPUBLICA ARGENTINA
13. CANTIDAD DE AFECTADOS:	759	**14. CANTIDAD DE PUNTOS CRÍTICOS**	03

III. DESCRIPCIÓN DE LOS HECHOS (ANÁLISIS y PRECISIONES):

Durante las acciones de vigilancia a la Prestación del Servicio Alimentario del programa Qali Warma, modalidad productos consumo en el HOGAR correspondiente a la primera entrega, se entrevistó a la Prof. Laura Goycochea Ibarra, directora de la Institución Educativa (IE) N° "República Argentina", nivel primaria, con código modular 0360834, a partir de la información recabada se registró los siguientes puntos críticos:

1. **NUMERO DE ALUMNOS/AS ATENDIDOS QUE FIGURA EN ACTA DE ENTREGA/RECEPCION ES MENOR QUE NUMERO DE ALUMNOS/AS MATRICULADOS:** La directora señaló que a la fecha en el aplicativo web SIAGIE se encuentran matriculados setecientos cincuenta y nueve (759) alumnos/as; sin embargo, según la primera Acta de Entrega y Recepción de Alimentos el programa atendió a la IE por setecientos siete (707) usuarios, **notándose un déficit de cincuenta y dos (52) raciones**. Cabe indicar que se indicó que el proceso de matrícula e inscripción de alumnos continúa activo, por lo que dicho número podría modificarse hasta el cierre de matrículas y dicha situación el CAE ha comunicado al programa a través de sus operadores de campo.

2. **MIEMBRO DE CAE NO FIRMA ACTA DE ENTREGA/RECEPCION DE ALIMENTOS:** En la evidencia presentada por la directora se encontró que el Acta de Entrega/Recepción no tenía fecha, hora ni firma de recepción de parte del miembro del CAE que recepcionó los alimentos del proveedor. (ver anexo 02: foto 01)

3. **CAE NO CUMPLE CON DISTRIBUCION DE ALIMENTOS:** Según el Acta de Entrega y Recepción de Alimentos – modalidad productos se verificó que el proveedor entregó los alimentos de acuerdo al cronograma establecido; sin embargo, la distribución de los alimentos a los padres de familia se realizó el 27/03/2023, con ocho (8) días de retraso en relación al inicio de las labores escolares (20.03.2023).
   La demora en la distribución de los alimentos contraviene lo establecido en el DS N° 008-2012-MIDIS, artículo 3, inciso a) que precisa "Garantizar el servicio alimentario durante todos los días del año escolar a los usuarios del Programa de acuerdo a sus características y las zonas donde viven"

IV. SUGERENCIAS / RECOMENDACIONES:

En el marco de la realización de las acciones para el cumplimiento adecuado de la Prestación del Servicio Alimentario que se brinda a los alumnos y alumnas, y en observancia a los lineamientos técnicos que el programa Qali Warma establece en cogestión con la comunidad, se sugiere lo siguiente:

- Realizar seguimiento a la cantidad de usuarios/as de la IE para la actualización de la información en referencia con la Nómina Oficial de matriculados para garantizar la provisión del servicio de alimentación en las cantidades y valores nutricionales establecidos.
- Establecer los mecanismos que garanticen la entrega de los alimentos "todos los días del año escolar" en esta IE DS N° 008-2012-MIDIS del PNAEQW, lo cual permitirá el logro de los objetivos institucionales del programa Qali Warma.
- Se fortalezca las capacidades de los miembros del CAE mediante los medios disponibles, para garantizar el adecuado cumplimento de los procedimientos establecidos en la RDE N° D000187-2023-MIDIS/PNAEQW-DE "Norma Técnica para la prestación del servicio alimentario por los actores vinculados a las instituciones educativas públicas atendidas por el

Programa Nacional de Alimentación Escolar Qali Warma" en el ítem 5.1.2.1. Recepción de alimentos x. Firmar el Acta de Entrega y Recepción de Alimentos (copia proveedor/a y copia CAE), de encontrarse conforme, señalando la fecha y hora de la entrega de los alimentos.

- Se solicita verificar el caso y se nos pueda informar sobre las medidas adoptadas y las acciones que vienen estableciendo para la mejor solución de las situaciones críticas alertadas en este caso.

V. ANEXOS: (Total de páginas/fólios: 04)

1.- Copia de la Ficha V-0165-2023-ANC-Q (03 folios).
2.- Registro Fotográfico (01 folio).

Virna Siobbhan S. Medina Figueroa
Responsable de Campo del Comité de
Transparencia y Vigilancia Ciudadana
Ancash

COMITÉ DE TRANSPARENCIA Y VIGILANCIA CIUDADANA
SEDE REGIONAL ANCASH
VIGILANCIA AL SERVICIO ALIMENTARIO DEL PROGRAMA QALIWARMA

Teléfono Regional:	942154203	FICHA DE VIGILANCIA	CODIGO N° V-165-2023-ANC-Q
Teléfono Nacional:	945855882	MODALIDAD PRODUCTOS-CONSUMO EN EL HOGAR	

OBJETIVO: VERIFICAR EL AVANCE EN EL CUMPLIMIENTO DE LOS OBJETIVOS DEL SERVICIO ALIMENTARIO DEL PROGRAMA QALIWARMA, ASÍ COMO LA TRANSPARENCIA Y NEUTRALIDAD EN SU EJECUCIÓN

INDICACIONES: El Veedor/Vigilante del Comité Local de Transparencia y Vigilancia Ciudadana aplicará esta Ficha de Vigilancia en una IE con programación regular y cuenta con proveedor que ya firmó contrato con el Programa Qali Warma.
El Veedor/Vigilante se presentará ante el representante del CAE, le explicará el objetivo de la vigilancia e iniciará la aplicación de la Ficha en la IE.
El Veedor/Vigilante debe marcar con "X" o con Color AMARILLO la alternativa elegida en cada pregunta de la Ficha de Vigilancia.

En toda la Ficha tomar en cuenta esta LEYENDA: → NV=No verificó NSNR=No sabe, no responde NA=No aplica

	(a) FICHA se aplica DENTRO DE CAMPAÑA	(b) FICHA se aplica FUERA DE CAMPAÑA	
	(a) Vigilancia Presencial	(b) Vigilancia NO Presencial	
1 FECHA INICIAL de la Vigilancia:	14 / 04 / 2023	2 HORA INICIAL de la Vigilancia:	9:30

I. DATOS GENERALES DE LA INSTITUCIÓN EDUCATIVA (IE):

3 CODIGO MODULAR de la IE	0360834	4 NOMBRE de la IE	República Argentina
5 DEPARTAMENTO:	ANCASH	6 PROVINCIA:	SANTA
7 DISTRITO:	NUEVO CHIMBOTE	8 CCPP/Barrio/Dirección del Usuario:	NUEVO CHIMBOTE
9 TURNO de la IE:	(a) Mañana (b) Tarde (c) Mañana y Tarde	10 NIVEL de la IE:	(a) Inicial (b) Primaria (c) Secundaria
11 NOMBRE y APELLIDOS del Director de la IE:	Laura Goycochea Ibarra	12 TIPO de SERVICIO que se brinda en la IE:	(a) Desayuno (b) Desayuno+Almuerzo (c) Desayuno+Almuerzo+Cena
13 N° de ENTREGA a vigilar:	01	14 PERIODO de ATENCIÓN de esta entrega	Del: 13 / 03 / 23 al: 18 / 06 / 23
15 N° de ESTUDIANTES previstos según contrato:	307	16 N° de ESTUDIANTES matriculados en nómina IE:	759
17 FECHA de INICIO de clases en IE según UGEL:	30 / 03 / 23	18 MODALIDAD del RETORNO a clases en la IE:	(a) Presencial (b) Semipresencial (c) Remoto
19 IDIOMA predominante que usan en la IE:	(a) Español (b) Quechua (c) Aymara (d) Asháninka (e) Awajún (f) Otro, describa:		

II. DATOS GENERALES DEL INFORMANTE DE APOYO:

20 ¿Quién es el Informante?	(a) Miembro del CAE (b) Padre/Madre/Apoderado (c) Autoridad Local		
21 N° DNI del Informante:	32960993	22 Apellidos y nombres del Informante:	Goycochea Ibarra Laura
23 Teléfono/celular del Informante:	943661016	24 Correo Electrónico del Informante:	laurigoycochea@hotmail.com

III. DESARROLLO DE LAS CAPACITACIONES Y ASISTENCIA TÉCNICA PARA MIEMBROS DEL CAE

25	¿El CAE está conformado y/o actualizado?	(a) SI	NO	NV	
26	¿El CAE recibió capacitación/asistencia técnica del Monitor de Gestión Local del programa Qali Warma (en cualquiera de sus modalidades)?	(a) SI	NO	NV	Si marca NO o NV, pasa a la pregunta 33 y siguientes

27	¿Qué temas se trataron durante las capacitaciones/asistencia técnica al CAE? (puede marcar más de una alternativa)	(a) Prácticas de alimentación saludable	(b) Buenas prácticas de almacenamiento de alimentos	(c) Buenas prácticas de manipulación de alimentos		
		(d) Buenas prácticas de higiene de alimentos	(e) Etapas de la preparación del servicio alimentario	(f) Manejo de residuos sólidos		
		(g) Funciones del CAE	(h) Otro, Especifique:			

28	¿El Monitor de Gestión Local utilizó materiales educativos/didácticos, durante las capacitaciones y asistencia técnica al CAE?	Siempre	Casi siempre	A veces	Nunca	NV	NA
29	¿El Monitor de Gestión Local usó el idioma predominante durante las capacitaciones y asistencia técnica al CAE?	Siempre	Casi siempre	A veces	Nunca	NV	NA
30	¿El Monitor de Gestión Local brindó de manera comprensible/clara las capacitaciones y asistencia técnica al CAE?	Siempre	Casi siempre	A veces	Nunca	NV	NA
31	¿El Monitor de Gestión Local brindó un trato amable y respetuoso al CAE durante las capacitaciones y asistencia técnica?	Siempre	Casi siempre	A veces	Nunca	NV	NA

COMITÉ DE TRANSPARENCIA Y VIGILANCIA CIUDADANA
SEDE REGIONAL ANCASH
VIGILANCIA AL SERVICIO ALIMENTARIO DEL PROGRAMA QALIWARMA

Teléfono Regional:	942154203	FICHA DE VIGILANCIA	CODIGO N° V - 165 - 2023 - ANC - 2
Teléfono Nacional:	945699602	MODALIDAD PRODUCTOS-CONSUMO EN EL HOGAR	

IV. ETAPAS DE LA PRESTACIÓN DEL SERVICIO ALIMENTARIO y CUMPLIMIENTO DEL APORTE NUTRICIONAL, LAS BPAL Y LAS BPM

A) SOBRE RECEPCIÓN DE ALIMENTOS EN LA IE					
32	¿Proveedor cumple con la **entrega** de alimentos a la IE, correspondiente a esta entrega/periodo de atención? *(Si marca NO o NV, pase a la pregunta 41)*	SI	NO	NV	NA
33	¿Proveedor cumple con la entrega de alimentos de acuerdo al **plazo establecido** en el cronograma según contrato?	SI	NO	NV	NA
	33.1 Precisar la **fecha** de entrega por parte del Proveedor ___/___/___				
34	¿Proveedor que entrega los alimentos **usa indumentaria limpia y completa** (mandil, tapaboca/mascarilla y cubre cabello)?	SI	NO	NV	NA
35	¿El CAE cuenta con **acta de entrega**/recepción de alimentos correspondiente a esta entrega/periodo de atención? *(Solicitar copia de ACTA / Verificar en Plataforma)*	SI	NO	NV	NA
	35.1 Precisar el **número de usuarios/as atendidos** según acta de entrega/recepción: 304 *(Verificar este dato en ACTA de entrega/recepción)*				
36	¿Proveedor cumple con la entrega de los alimentos **conforme a lo establecido en acta de entrega**/recepción (Cantidad completa, Marca, Presentación, Volumen, Lote)?	SI	NO	NV	NA
37	¿Proveedor cumple con la entrega de alimentos con **registro sanitario**?	SI	NO	NV	NA
38	¿Proveedor cumple con la entrega de alimentos en **buen estado** (sin adulteración, sin abolladuras, sin fecha vencida)?	SI	NO	NV	NA
39	¿**El número de alumnos** atendidos **que figura en el acta de entrega**/recepción es **igual al número de alumnos matriculados?** *(Si marca SI, pase a la pregunta 40)*	SI	NO	NV	NA
	39.1 ¿**La diferencia** encontrada entre número de alumnos atendidos y matriculados fue reportado al programa, por el CAE?	SI	NO	NV	
40	¿El CAE **verifica y firma** el acta de entrega/recepción de alimentos **en señal de conformidad**?	SI	NO	NV	NA
B) SOBRE EL ALMACENAMIENTO DE ALIMENTOS EN LA IE					
41	¿La IE **cuenta con un lugar de almacenamiento** para guardar los alimentos de Qali Warma?	SI	NO	NV	NA
42	¿Lugar de almacenamiento de alimentos está **lejos de foco de contaminación** como rellenos sanitarios o humedales, establos, cementerios?.	SI	NO	NV	NA
43	¿Lugar de almacenamiento de alimentos **está protegido** contra ingreso de **animales e insectos**?	SI	NO	NV	NA
44	¿Lugar de almacenamiento de alimentos se encuentra **limpio, ventilado y ordenado**?	SI	NO	NV	NA
45	¿Los alimentos se encuentran almacenados **dentro** de la IE?	SI	NO	NV	NA
46	¿Persona a cargo del almacen de alimentos **usa indumentaria limpia y completa** (mandil, tapaboca/mascarilla y cubre cabello)?	SI	NO	NV	NA
47	¿Almacén de la IE contiene alimentos en **buen estado** (sin adulteración, sin abolladuras, libre de infestación)	SI	NO	NV	NA
48	¿Los productos/alimentos en el almacén tienen **registro sanitario**?	SI	NO	NV	NA
49	¿Los productos/alimentos en el almacen tienen **fecha de vencimiento vigente** (mínima 30 días)?	SI	NO	NV	NA
50	¿Alimentos en el almacén son **colocados sobre mesas, parihuelas**/armazón), estantes, latrinas?	SI	NO	NV	NA
51	¿Existe un control de entradas y salidas de productos actualizado (**Control Kardex**)?	SI	NO	NV	NA
52	¿El CAE **gestiona y verifica** el funcionamiento del **almacen** en la IE?	SI	NO	NV	NA
C) SOBRE LA DISTRIBUCIÓN DE ALIMENTOS A PADRES/MADRES/APODERADOS PARA CONSUMO EN EL HOGAR					
53	¿El CAE **ha distribuido los alimentos** a los padres/apoderados de los alumnos matriculados, correspondiente a esta entrega/periodo de atención? *(Si marca NO o NV, pase a la Pregunta 63)*	SI	NO	NV	NA
	53.1 Si marca "SI", precisar la **fecha** de distribución de los alimentos 24 / 03 / 23				
54	¿La distribución de alimentos se realiza **dentro** de la IE?	SI	NO	NV	NA
55	¿Se cumple **el cronograma y horario** de distribución de alimentos para los alumnos matriculados?	SI	NO	NV	NA
56	¿Se distribuye **la cantidad completa** de alimentos que le corresponde a cada alumno matriculado?	SI	NO	NV	NA
57	¿Se distribuye los alimentos en **buen estado** (sin adulteración, sin abolladuras, libre de infestación, sin fecha vencida)?	SI	NO	NV	NA

COMITÉ DE TRANSPARENCIA Y VIGILANCIA CIUDADANA
SEDE REGIONAL ANCASH
VIGILANCIA AL SERVICIO ALIMENTARIO DEL PROGRAMA QALIWARMA

Teléfono Regional:	942154203	**FICHA DE VIGILANCIA**	CODIGO N° V-165-2023-ANC-G
Teléfono Nacional:	945080802	**MODALIDAD PRODUCTOS-CONSUMO EN EL HOGAR**	

58	¿Se habilita en la IE un **lugar limpio, ventilado y ordenado** para la distribución de alimentos?	SI	NO	NV	NA
59	¿La persona que distribuye los alimentos **usa indumentaria limpia y completa** (mandil, tapaboca/mascarilla y cubre cabello)?	SI	NO	NV	NA
60	¿La **división de los alimentos y armado de canastas** se realiza con cuidado para evitar la contaminación?	SI	NO	NV	NA
61	¿Se registra y se **guarda en el almacén los saldos** de alimentos que quedan al finalizar el proceso de distribución?	SI	NO	NV	NA
62	¿Se solicita **cuota para gastos** en la entrega de alimentos?	SI	NO	NV	NA
63	¿El CAE hace el control y registra la cantidad de usuarios atendidos, así como de cada producto entregado?	SI	NO	NV	NA
64	¿El CAE **verifica y firma el acta** al finalizar la distribución de alimentos en la IE?	SI	NO	NV	NA

V. SOBRE LA TRANSPARENCIA Y NEUTRALIDAD EN LA PRESTACIÓN DEL SERVICIO

65	TRANSPARENCIA	65.1	¿Es **accesible** (fácil de encontrar y obtener) la información que brinda el Miembro del CAE?	SI	NO	NV	
		65.2	¿Es **oportuna** (momento apropiado, a tiempo) la información que brinda el Miembro del CAE?	SI	NO	NV	
		65.3	¿Es **comprensible** (clara) la información que brinda el Miembro del CAE?	SI	NO	NV	
66	NEUTRALIDAD (Imparcialidad)	66.1	¿Algún operador del programa y/o miembro del CAE y/o servidor público pidió dinero, regalos o favores a cambio de brindar alimentos del Programa Qali Warma?	SI	NO	NV	
		66.2	¿Algún operador del programa y/o miembro del CAE y/o servidor público pidió apoyar/votar a favor de algún candidato a cambio de brindar alimentos del Programa Qali Warma?	SI	NO	NV	
		66.3	¿Algún operador del programa y/o miembro del CAE y/o servidor público pidió asistir a reunión/mitin de algún candidato a cambio de brindar alimentos del Programa Qali Warma?	SI	NO	NV	

67 **OBSERVACIONES (o dificultades)**: No todos los padres de familia recogen en la fecha los alimentos. Acta de entrega de alimentos de la primera entrega no tenía fecha, hora ni firma de recepción de parte del CAE.

68 **RECOMENDACIONES**: –

69 **FECHA FINAL de la entrevista**: 14 / 04 / 2023 — 70 **HORA FINAL de la entrevista**: 09:57

DATOS DEL INTEGRANTE DEL CAE o PADRE/APODERADO o AUTORIDAD QUE COLABORA CON BRINDAR INFORMACIÓN COMPLEMENTARIA DURANTE LA APLICACIÓN DE LA FICHA DE VIGILANCIA		DATOS DEL VEEDOR - MIEMBRO VOLUNTARIO DEL COMITÉ LOCAL DE TRANSPARENCIA Y VIGILANCIA CIUDADANA QUE APLICA LA FICHA DE VIGILANCIA EN LA IE		DATOS DEL MIEMBRO DEL EQUIPO TÉCNICO REGIONAL DEL COMITÉ DE TRANSPARENCIA Y VIGILANCIA CIUDADANA QUE MONITOREA Y COLABORA CON EL REGISTRO DE LA INFORMACIÓN	
Firma	[signature]	Firma		Firma	[signature]
DNI:	32920993	DNI:		DNI:	47494116
Nombres y Apellidos:	Laura Goicochea Ibarra	Nombres y Apellidos:		Nombres y Apellidos:	Virna S. S. Medina Figueroa
Cargo:	Directora	Cargo:		Cargo:	Responsable de Campo
Correo electrónico:	laura-goicochea@[illegible]	Correo electrónico:		Correo electrónico:	[illegible]
Teléfono:	945081010	Teléfono:		Teléfono:	942152028

[signature]
Mag. Laura Goicochea Ibarra
DIRECTORA

ANEXO 02

REGISTRO FOTOGRAFICO

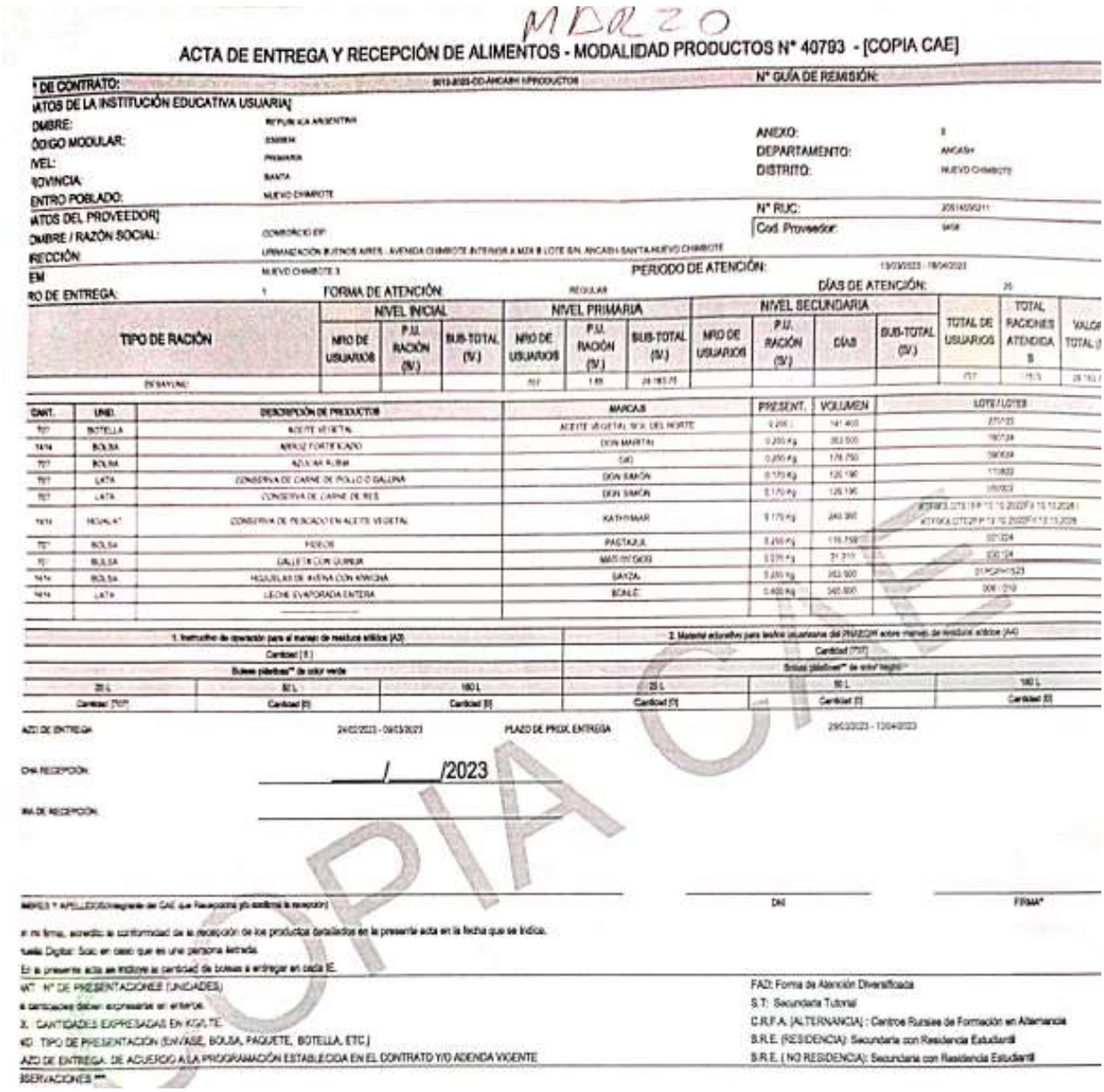

MARZO

ACTA DE ENTREGA Y RECEPCIÓN DE ALIMENTOS - MODALIDAD PRODUCTOS N° 40793 - [COPIA CAE]

° DE CONTRATO:	[illegible]	N° GUÍA DE REMISIÓN:	
ATOS DE LA INSTITUCIÓN EDUCATIVA USUARIA]			
OMBRE:	REPUBLICA ARGENTINA		
ÓDIGO MODULAR:	[illegible]	ANEXO:	[illegible]
IVEL:	PRIMARIA	DEPARTAMENTO:	ANCASH
ROVINCIA:	SANTA	DISTRITO:	NUEVO CHIMBOTE
ENTRO POBLADO:	NUEVO CHIMBOTE		
ATOS DEL PROVEEDOR]		N° RUC:	[illegible]
OMBRE / RAZÓN SOCIAL:	COMBORCIO EIP	Cod. Proveedor:	[illegible]
RECCIÓN:	URBANIZACIÓN BUENOS AIRES - AVENIDA CHIMBOTE INTERIOR A MZA B LOTE S/N. ANCASH-SANTA-NUEVO CHIMBOTE		
EM	NUEVO CHIMBOTE 3	PERIODO DE ATENCIÓN:	[illegible]
RO DE ENTREGA:	1	FORMA DE ATENCIÓN:	REGULAR
		DÍAS DE ATENCIÓN:	[illegible]

TIPO DE RACIÓN	NIVEL INICIAL			NIVEL PRIMARIA			NIVEL SECUNDARIA				TOTAL DE USUARIOS	TOTAL RACIONES ATENDIDAS	VALOR TOTAL
	NRO DE USUARIOS	P.U. RACIÓN (S/.)	SUB-TOTAL (S/.)	NRO DE USUARIOS	P.U. RACIÓN (S/.)	SUB-TOTAL (S/.)	NRO DE USUARIOS	P.U. RACIÓN (S/.)	DÍAS	SUB-TOTAL (S/.)			
DESAYUNO				[illegible]	[illegible]	[illegible]					[illegible]	[illegible]	[illegible]

CANT.	UNID.	DESCRIPCIÓN DE PRODUCTOS	MARCAS	PRESENT.	VOLUMEN	LOTE / LOTES
707	BOTELLA	ACEITE VEGETAL	ACEITE VEGETAL SOL DEL NORTE	0.200 L	141.400	[illegible]
7474	BOLSA	ARROZ FORTIFICADO	DON MARTIN	0.200 Kg	383.500	[illegible]
707	BOLSA	AZUCAR RUBIA	SAO	0.200 Kg	178.750	[illegible]
707	LATA	CONSERVA DE CARNE DE POLLO O GALLINA	DON SIMÓN	0.170 Kg	126.190	[illegible]
707	LATA	CONSERVA DE CARNE DE RES	DON SIMÓN	0.170 Kg	126.190	[illegible]
7474	HOJALAT	CONSERVA DE PESCADO EN ACEITE VEGETAL	KATHYMAR	0.170 Kg	240.390	[illegible]
707	BOLSA	FIDEOS	PASTAJUL	0.250 Kg	116.750	[illegible]
707	BOLSA	GALLETA CON QUINUA	MATI INTIGOS	0.035 Kg	21.210	[illegible]
7474	BOLSA	HOJUELAS DE AVENA CON KIWICHA	SAYZA	0.250 Kg	383.500	[illegible]
7474	LATA	LECHE EVAPORADA ENTERA	BONLE	0.400 Kg	345.500	[illegible]

1. Instructivo de operación para el manejo de residuos sólidos (A3)			2. Material educativo para las/los usuarios del PNAEQW sobre manejo de residuos sólidos (A4)		
Cantidad (S.)			Cantidad (707)		
Bolsas plásticas** de color verde			Bolsas plásticas** de color negro		
20 L	50 L	100 L	20 L	50 L	100 L
Cantidad (707)	Cantidad (0)	Cantidad (0)	Cantidad (0)	Cantidad (0)	Cantidad (0)

AZO DE ENTREGA: 24/02/2023 - 09/03/2023 PLAZO DE PROX. ENTREGA: 29/03/2023 - 13/04/2023

CHA RECEPCIÓN: ____/____/2023

MA DE RECEPCIÓN: _____

MBRES Y APELLIDOS (Integrante de CAE que Recepciona y/o confirma la recepción) DNI FIRMA*

n mi firma, acredito la conformidad de la recepción de los productos detallados en la presente acta en la fecha que se indica.

uella Digital: Solo en caso que es una persona letrada.

En la presente acta se incluye la cantidad de bolsas a entregar en cada IE.

AT: N° DE PRESENTACIONES (UNIDADES)

s cantidades deben expresarse en enteros.

X: CANTIDADES EXPRESADAS EN KG/LTE.

ND: TIPO DE PRESENTACIÓN (ENVASE, BOLSA, PAQUETE, BOTELLA, ETC.)

AZO DE ENTREGA: DE ACUERDO A LA PROGRAMACIÓN ESTABLECIDA EN EL CONTRATO Y/O ADENDA VIGENTE

SERVACIONES ***

FAD: Forma de Atención Diversificada

S.T: Secundaria Tutorial

C.R.F.A. (ALTERNANCIA) : Centros Rurales de Formación en Alternancia

S.R.E. (RESIDENCIA): Secundaria con Residencia Estudiantil

S.R.E. (NO RESIDENCIA): Secundaria con Residencia Estudiantil

COPIA CAE

Foto 01: Acta de Entrega/Recepción se encuentra sin la fecha, hora ni firma de la persona que recepciona los alimentos.

COMITÉ DE TRANSPARENCIA Y VIGILANCIA CIUDADANA

Telf. de Ancash: 942154203 **Telf. LIMA: 945095602**	**CASO**	**N° 0209-2023-CTVC/ANC**

PROGRAMA SOCIAL:	**QALI WARMA**	**1. FECHA DE REGISTRO:**	**18/05/2023**
I. DATOS DEL INFORMANTE/SOLICITANTE:			
2. APELLIDOS NOMBRES:	SALVADOR CASTILLO JOSE	**3. NÚMERO-DNI:**	41837705
4.ORGANIZACIÓN/INSTITUCIÓN	COMITÉ LOCAL DE TRANSPARENCIA Y VIGILANCIA CIUDADANA DEL DISTRITO DE CORONGO	**5. CARGO:**	PRESIDENTE
II. IDENTIFICACIÓN DEL CASO:		**6. FECHA DE OCURRENCIA:**	**18/05/2023**

7. DEPARTAMENTO:	ANCASH	**8. PROVINCIA:**	CORONGO
9. DISTRITO:	CORONGO	**10. CCPP/DIRECCIÓN:**	NUEVA VICTORIA
11. PROCESO:	PRESTACION DEL SERVICIO ALIMENTARIO	**12. ¿DÓNDE SE APLICÓ LA FICHA DE VIGILANCIA/ATENCIÓN?**	0343749-IEP-88140 JOSE CARLOS MARIATEGUI
13. CANTIDAD DE AFECTADOS:	25	**14. CANTIDAD DE PUNTOS CRÍTICOS**	03

III. DESCRIPCIÓN DE LOS HECHOS (ANÁLISIS y PRECISIONES):

Durante las acciones de vigilancia a la Prestación del Servicio Alimentario del programa Qali Warma, modalidad productos consumo en dentro de la IE correspondiente a la segunda entrega, se entrevistó al Prof. Modesto Castillo Ramírez, director de la Institución Educativa (IE) N° 88140 "José Carlos Mariátegui", nivel primaria, con código modular 0343749, a partir de la información recabada se registró los siguientes puntos críticos:

1. **NUMERO DE ALUMNOS/AS ATENDIDOS QUE FIGURA EN ACTA DE ENTREGA/RECEPCION ES MAYOR QUE NUMERO DE ALUMNOS/AS MATRICULADOS:** El director señaló que a la fecha en el aplicativo web SIAGIE se encuentran matriculados veinticinco (25) alumnos/as; sin embargo, según la primera Acta de Entrega y Recepción de Alimentos el programa atendió a la IE por treinta y un (31) usuarios, **notándose un excedente de seis (6) raciones**. Cabe indicar que se indicó que el proceso de matrícula e inscripción de alumnos continúa activo, por lo que dicho número podría modificarse hasta el cierre de matrículas y dicha situación el CAE ha comunicado al programa a través de sus operadores de campo.

2. **PERSONAL DEL PROGRAMA NO BRINDA CAPACITACIÓN SOBRE BUENAS PRACTICAS DE MANIPULACION, HIGIENE, PREPARACION BALANCEADA:** Al respecto las personas que preparan los alimentos mencionaron que no recibieron capacitación de parte de los operadores del programa Qali Warma a la fecha, situación que no aseguraría la inocuidad de los alimentos durante su preparación en la IE.

3. **NO SE CUMPLE CON HORARIO ESTABLECIDO PARA SERVIDO DE ALIMENTOS:** Durante la veeduría el CAE refirió, se sirve el desayuno a las 10:00 de la mañana (hora de recreo) incumpliéndose con el horario de consumo, programado media hora antes del inicio de las clases como los establecen las normas del Servicio Alimentario, con referencia a este punto el director indicó, que los alumnos/as asisten a la IE consumiendo el desayuno en su vivienda y tienes más hambre a la hora de recreo y como desayuno no lo comen.

IV. SUGERENCIAS / RECOMENDACIONES:

En el marco de la realización de las acciones para el cumplimiento adecuado de la Prestación del Servicio Alimentario que se brinda a los alumnos y alumnas, y en observancia a los lineamientos técnicos que el programa Qali Warma establece en cogestión con la comunidad, se sugiere lo siguiente:

- Realizar seguimiento a la cantidad de usuarios/as de la IE para la actualización de la información en referencia con la Nómina Oficial de matriculados para garantizar la provisión del servicio de alimentación en las cantidades y valores nutricionales establecidos.
- Se fortalezca las capacidades de los miembros del CAE mediante los medios disponibles, para garantizar el adecuado cumplimento de los procedimientos establecidos en la RDE N° D000187-2023-MIDIS/PNAEQW-DE "Norma Técnica para la prestación del servicio alimentario por los actores vinculados a las instituciones educativas públicas atendidas por el Programa Nacional de Alimentación Escolar Qali Warma", a fin de asegurar se cumplan con las adecuadas prácticas de manejo salubre de los alimentos y la propagación de la pandemia.

- Se solicita verificar el caso y se nos pueda informar sobre las medidas adoptadas y las acciones que vienen estableciendo para la mejor solución de las situaciones críticas alertadas en este caso.

V. ANEXOS: (Total de páginas/fólios: 04)

1.- Copia de la Ficha V-0183-2023-ANC-Q (04 folios).

Virna Siobbhan S. Medina Figueroa
Responsable de Campo del Comité de
Transparencia y Vigilancia Ciudadana
Ancash

COMITE DE TRANSPARENCIA Y VIGILANCIA CIUDADANA

SEDE REGIONAL ANCASH

VIGILANCIA AL SERVICIO ALIMENTARIO DEL PROGRAMA QALIWARMA

Teléfono Regional:	942154203	FICHA DE VIGILANCIA	CODIGO N° 183 - 2023 - ANC - QA
Teléfono Nacional:	945990802	MODALIDAD PRODUCTOS-CONSUMO DENTRO DE IE	

OBJETIVO: VERIFICAR EL AVANCE EN EL CUMPLIMIENTO DE LOS OBJETIVOS DEL SERVICIO ALIMENTARIO DEL PROGRAMA QALIWARMA, ASÍ COMO LA TRANSPARENCIA Y NEUTRALIDAD EN SU EJECUCIÓN

INDICACIONES: El Veedor/Vigilante del Comité Local de Transparencia y Vigilancia Ciudadana aplicará esta Ficha de Vigilancia en una IE con programación regular y cuenta con proveedor que ya firmó contrato con el Programa Qali Warma.
El Veedor/Vigilante se presentará ante el representante del CAE, le explicará el objetivo de la vigilancia e iniciará la aplicación de la Ficha en la IE.
El Veedor/Vigilante debe marcar con "X" o con Color AMARILLO la alternativa elegida en cada pregunta de la Ficha de Vigilancia.

En toda la Ficha tomar en cuenta esta LEYENDA: → NV=No verifico NS/NR=No sabe, no responde NA=No aplica

	(a) FICHA se aplica DENTRO DE CAMPAÑA	(b) FICHA se aplica FUERA DE CAMPAÑA	
	(a) Vigilancia Presencial	(b) Vigilancia NO Presencial	
1 FECHA INICIAL de la Vigilancia:	18 / 05 / 2023	2 HORA INICIAL de la Vigilancia:	09 : 35

I. DATOS GENERALES DE LA INSTITUCION EDUCATIVA (IE):

3 CODIGO MODULAR de la IE	0343744	4 NOMBRE de la IE	50140 José Carlos Mariátegui
5 DEPARTAMENTO:	ANCASH	6 PROVINCIA:	CORONGO
7 DISTRITO:	CORONGO	8 CCPP/Barrio/Dirección del Usuario:	NUEVA VICTORIA
9 TURNO de la IE:	(a) Mañana (b) Tarde (c) Mañana y Tarde	10 NIVEL de la IE:	(a) Inicial (b) Primaria (c) Secundaria
11 NOMBRE y APELLIDOS del Director de la IE	NORBERTO CASTILLO RAMIREZ	12 TIPO de SERVICIO que se brinda en la IE:	(a) Desayuno (b) Desayuno+Almuerzo (c) Desayuno+Almuerzo+Cena
13 N° de ENTREGA a vigilar	2	14 PERIODO de ATENCIÓN de esta entrega	Del: 19 / 04 / 2023 al: 31 / 05 / 2023
15 N° de ESTUDIANTES previstos según contrato:	31	16 N° de ESTUDIANTES matriculados en nómina IE	25
17 FECHA de INICIO de clases en IE según UGEL:	20 / 03 / 2023	18 MODALIDAD del RETORNO a clases en la IE:	(a) Presencial (b) Semipresencial (c) Remota
19 IDIOMA predominante que usan en la IE:	(a) Español (b) Quechua (c) Aymara (d) Asháninka (e) Awajún (f) Otro, describa		

II. DATOS GENERALES DEL INFORMANTE DE APOYO:

20 ¿Quién es el informante?	(a) Miembro del CAE (b) Padre/Madre/Apoderado (c) Autoridad Local		
21 N° DNI del informante:	32220030	22 Apellidos y nombres del informante:	CASTILLO RAMIREZ NORBERTO
23 Teléfono/celular del informante:	989714293	24 Correo Electrónico del informante:	[illegible]

III. DESARROLLO DE LAS CAPACITACIONES Y ASISTENCIA TÉCNICA PARA MIEMBROS DEL CAE

25 ¿El CAE está conformado y/o actualizado?	(a) SI	(b) NO	NV	
26 ¿El CAE recibió capacitaciones/asistencia técnica del Monitor de Gestión Local del programa Qali Warma (en cualquiera de sus modalidades)?	(a) SI	(b) NO	NV	Si marca NO o NV, pase a la pregunta 32 y siguientes

27 ¿Qué temas se trataron durante las capacitaciones/asistencia técnica al CAE? (puede marcar más de una alternativa)	(a) Prácticas de alimentación saludable	(b) Buenas prácticas de almacenamiento de alimentos	(c) Buenas prácticas de manipulación de alimentos	
	(d) Buenas prácticas de higiene de alimentos	(e) El rol de la prestación del servicio alimentario	(f) Manejo de residuos sólidos	
	(g) Funciones del CAE	(h) Otro: Especifique		

						NV	NA
28 ¿El Monitor de Gestión Local utiliza materiales educativos/didácticos, durante las capacitaciones y asistencia técnica al CAE?	(a) Siempre	Casi siempre	A veces	Nunca		NV	NA
29 ¿El Monitor de Gestión Local usó el idioma predominante durante las capacitaciones y asistencia técnica al CAE?	(a) Siempre	Casi siempre	A veces	Nunca		NV	NA
30 ¿El Monitor de Gestión Local brindó de manera comprensible/clara las capacitaciones y asistencia técnica al CAE?	(a) Siempre	Casi siempre	A veces	Nunca		NV	NA
31 ¿El Monitor de Gestión Local brindó un trato amable y respetuoso al CAE durante las capacitaciones y asistencia técnica?	(a) Siempre	Casi siempre	A veces	Nunca		NV	NA

COMITÉ DE TRANSPARENCIA Y VIGILANCIA CIUDADANA

SEDE REGIONAL ANCASH

VIGILANCIA AL SERVICIO ALIMENTARIO DEL PROGRAMA QALIWARMA

Teléfono Regional:	942154203	FICHA DE VIGILANCIA	CODIGO N° 153 - 2023 - ANC - Q
Teléfono Nacional:	945095802	MODALIDAD PRODUCTOS-CONSUMO DENTRO DE IE	

IV. ETAPAS DE LA PRESTACIÓN DEL SERVICIO ALIMENTARIO y CUMPLIMIENTO DEL APORTE NUTRICIONAL, LAS BPAL Y LAS BPM

A)	SOBRE RECEPCIÓN DE ALIMENTOS EN LA IE					
32	¿Proveedor cumple con la **entrega** de alimentos a la IE, correspondiente a esta entrega/periodo de atención?	*(Si marca NO o NV, pase a la pregunta 41)*	X	NO	NV	NA
33	¿Proveedor cumple con la entrega de alimentos de acuerdo al **plazo establecido** en el cronograma según contrato?		X	NO	NV	NA
33.1	Precisar la **fecha** de entrega por parte del Proveedor	06 / 04 / 2023				
34	¿Proveedor que entrega los alimentos **usa indumentaria limpia y completa** (mandil, tapaboca/mascarilla y cubre cabello)?		X	NO	NV	NA
35	¿El CAE cuenta con **acta de entrega**/recepción de alimentos correspondiente a esta entrega/periodo de atención?	*(Solicitar copia de ACTA / Verificar en Plataforma)*	X	NO	NV	NA
35.1	Precisar el **número de usuarios/as atendidos** según acta de entrega/recepción: 31	*(Verificar este dato en ACTA de entrega/recepción)*				
36	¿Proveedor cumple con la entrega de los alimentos **conforme a lo establecido en acta de entrega**/recepción (Cantidad completa, Marca, Presentación, Volumen, Lote)?		X	NO	NV	NA
37	¿Proveedor cumple con la entrega de alimentos con **registro sanitario**?		X	NO	NV	NA
38	¿Proveedor cumple con la entrega de alimentos en **buen estado** (sin adulteración, sin abolladuras, sin fecha vencida)?		X	NO	NV	NA
39	¿El **número de alumnos** atendidos **que figura en el acta de entrega**/recepción es **igual al número de alumnos matriculados**?	*(Si marca SI, pase a la pregunta 40)*	SI	X	NV	NA
39.1	¿**La diferencia** encontrada entre número de alumnos atendidos y matriculados **fue reportado al programa**, por el CAE?		X	NO	NV	
40	¿El CAE **verifica y firma el acta** de entrega/recepción de alimentos **en señal de conformidad**?		X	NO	NV	NA
B)	SOBRE EL ALMACENAMIENTO DE ALIMENTOS EN LA IE					
41	¿La IE **cuenta con un lugar de almacenamiento** para guardar los alimentos de Qali Warma?		X	NO	NV	NA
42	¿Lugar de almacenamiento de alimentos está **lejos de foco de contaminación** como rellenos sanitarios o humedales, establos, apiaries?		X	NO	NV	NA
43	¿Lugar de almacenamiento de alimentos **está protegido** contra ingreso de **animales e insectos**?		X	NO	NV	NA
44	¿Lugar de almacenamiento de alimentos se encuentra **limpio, ventilado y ordenado**?		X	NO	NV	NA
45	¿Los alimentos se encuentran almacenados **dentro** de la IE?		X	NO	NV	NA
46	¿Persona a cargo del almacén de alimentos **usa indumentaria limpia y completa** (mandil, tapaboca/mascarilla y cubre cabello)?		X	NO	NV	NA
47	¿Almacén de la IE contiene alimentos en **buen estado** (sin adulteración, sin abolladuras, libre de infestación)?		X	NO	NV	NA
48	¿Los productos/alimentos en el almacén tienen **registro sanitario**?		X	NO	NV	NA
49	¿Los productos/alimentos en el almacén tienen **fecha de vencimiento vigente** (máximo 30 días)?		X	NO	NV	NA
50	¿Alimentos en el almacén son **colocados sobre mesas, parihuelas/armazón**, estantes, latinas?		X	NO	NV	NA
51	¿Existe un control de entradas y salidas de productos actualizado (**Control Kardex**)?		X	NO	NV	NA
52	¿El CAE **gestiona y verifica** el funcionamiento del **almacén** en la IE?		X	NO	NV	NA

COMITÉ DE TRANSPARENCIA Y VIGILANCIA CIUDADANA

SEDE REGIONAL ANCASH

VIGILANCIA AL SERVICIO ALIMENTARIO DEL PROGRAMA QALIWARMA

Teléfono Regional:	942154203	FICHA DE VIGILANCIA	CODIGO N° 153 - 2023 - ANC - Q
Teléfono Nacional:	945055002	MODALIDAD PRODUCTOS-CONSUMO DENTRO DE IE	

C) SOBRE LA PREPARACIÓN DE ALIMENTOS EN LA IE					
53	¿Los alimentos se preparan dentro de la Institución Educativa?	X	NO	NV	NA
54	¿Hay un lugar habilitado para la preparación de los alimentos **dentro** de la Institución Educativa?	X	NO	NV	NA
55	¿El lugar habilitado para la preparación de los alimentos es **exclusivo** para este fin? (es una cocina)?	X	NO	NV	NA
56	¿La cocina **está protegida** contra ingreso de animales e insectos?	X	NO	NV	NA
57	¿La cocina se encuentra **limpia**, para evitar la contaminación?	X	NO	NV	NA
58	¿La cocina está **lejos de foco de contaminación** como rellenos sanitarios o humedales, establos, cementerios?	X	NO	NV	NA
59	¿Los **utensilios** de cocina se **lavan y se guardan limpios en un lugar seguro** y cerrado (protegidos)?	X	NO	NV	NA
60	¿Se usa **agua potable** o **agua segura**, para **preparar los alimentos**?	X	NO	NV	NA
61	¿El **menú** del día corresponde a la **receta programada**? (ver programación de menus)	X	NO	NV	NA
62	¿Persona que **prepara** los alimentos **se lava las manos** correctamente (usa jabón, frota dedos y uñas, se enjuaga y seca con toalla limpia o papel toalla)	SI	NO	X	NA
63	¿Persona que **prepara** los alimentos **usa indumentaria limpia y completa** (mandil, tapaboca/mascarilla y cubre cabello)?	X	NO	NV	NA
64	¿Persona que **prepara** los alimentos ha **recibido capacitación** sobre manipulación-preparación balanceada-prácticas de higiene?	SI	X	NV	NA
65	¿El CAE **supervisa** y **verifica** la preparación de los alimentos de acuerdo a la programación de recetas del Programa Qali Warma?	X	NO	NV	NA
D) SOBRE EL SERVIDO DE ALIMENTOS EN LA IE					
66	¿Se **cumple el horario** establecido para **el servido** de los alimentos (media hora antes del inicio de las clases y/o después de las clases)? 08 horas 10:00 a.m.	SI	X	NV	NA
67	¿El lugar de servido de alimentos se encuentra **limpio**, para evitar la contaminación?	X	NO	NV	NA
68	¿El lugar de servido de alimentos está **lejos de foco de contaminación** como rellenos sanitarios o humedales, establos, cementerios?	X	NO	NV	NA
69	¿Persona que **sirve** los alimentos **se lava las manos** correctamente (usa jabón, frota dedos y uñas, se enjuaga y seca con toalla limpia o papel toalla)	SI	NO	X	NA
70	¿Persona que sirve los alimentos **usa indumentaria limpia y completa** (mandil, tapaboca/mascarilla y cubre cabello)?	X	NO	NV	NA
E) SOBRE LA DISTRIBUCIÓN DE ALIMENTOS PARA CONSUMO EN LA IE					
71	¿La distribución de alimentos se realizó en la IE?	X	NO	NV	NA
72	¿Persona que **distribuye** los alimentos se **lava las manos** correctamente (usa jabón, frota dedos y uñas, se enjuaga y seca con toalla limpia o papel toalla)?	SI	NO	X	NA
73	¿Persona que **distribuye** los alimentos **usa indumentaria limpia y completa** (mandil, tapaboca/mascarilla y cubre cabello)?	X	NO	NV	NA
D) SOBRE EL CONSUMO DE LOS ALIMENTOS EN LA IE					
74	¿Dónde consumen los alimentos los niños y niñas de la Institución Educativa? →	X (a) En el Aula	(b) En el Comedor	(c) En el Patio	(d) Otro lugar. Precise:
75	¿El lugar de consumo de alimentos esta **limpio, ventilado y ordenado**?	X	NO	NV	NA
76	¿El lugar de consumo de alimentos (comedor) está **lejos de foco de contaminación** como rellenos sanitarios o humedales, establos, cementerios?	X	NO	NV	NA
77	¿Los **alimentos** ofrecidos a los niños/as usuarios son **agradables y aceptados** (comen toda la ración ofrecida)?	X	NO	NV	NA
78	¿Los niños/as usuarios se **lavan las manos** antes y después del consumo de alimentos y realizan su **higiene bucal**?	SI	NO	X	NA
79	¿Algún miembro del CAE y/o docente **esta presente** durante el consumo de los alimentos	X	NO	NV	NA
80	¿El CAE lleva el **control del consumo de alimentos** y registra la **cantidad de usuarios atendidos**?	X	NO	NV	NA

COMITÉ DE TRANSPARENCIA Y VIGILANCIA CIUDADANA

SEDE REGIONAL ANCASH

VIGILANCIA AL SERVICIO ALIMENTARIO DEL PROGRAMA QALIWARMA

Teléfono Regional:	942154203	FICHA DE VIGILANCIA	CODIGO N° 183 - 2023 - ANC - Q
Teléfono Nacional:	945099602	MODALIDAD PRODUCTOS-CONSUMO DENTRO DE IE	

V. TRANSPARENCIA Y NEUTRALIDAD EN LA PRESTACIÓN DEL SERVICIO

81	TRANSPARENCIA	81.1 ¿Es **accesible** (fácil de encontrar y obtener) la información que brinda el Miembro del CAE?	X	NO	NV
		81.2 ¿Es **oportuna** (momento apropiado, a tiempo) la información que brinda el Miembro del CAE?	X	NO	NV
		81.3 ¿Es **comprensible** (clara) la información que brinda el Miembro del CAE?	X	NO	NV
82	NEUTRALIDAD (imparcialidad)	82.1 ¿Algún operador del programa y/o miembro del CAE y/o servidor público pidió dinero, regalos o favores a cambio de brindar alimentos del Programa Qali Warma?	SI	NO	NV
		82.2 ¿Algún operador del programa y/o miembro del CAE y/o servidor público pidió apoyar/votar a favor de algún candidato a cambio de brindar alimentos del Programa Qali Warma?	SI	NO	NV
		82.3 ¿Algún operador del programa y/o miembro del CAE y/o servidor público pidió asistir a reunión/mitin de algún candidato a cambio de brindar alimentos del Programa Qali Warma?	SI	NO	NV

83	OBSERVACIONES (o dificultades)	Se está sirviendo los alimentos a las 10 am (porque de la hora del ingreso no lo comen)
84	RECOMENDACIONES	—

85	FECHA FINAL de la entrevista:	18 / 05 / 2023	86	HORA FINAL de la entrevista:	10:26

DATOS DEL INTEGRANTE DEL CAE o PADRE/APODERADO o AUTORIDAD QUE COLABORA CON BRINDAR INFORMACIÓN COMPLEMENTARIA DURANTE LA APLICACIÓN DE LA FICHA DE VIGILANCIA		DATOS DEL VEEDOR - MIEMBRO VOLUNTARIO DEL COMITÉ LOCAL DE TRANSPARENCIA Y VIGILANCIA CIUDADANA QUE APLICA LA FICHA DE VIGILANCIA EN LA IE		DATOS DEL MIEMBRO DEL EQUIPO TÉCNICO REGIONAL DEL COMITÉ DE TRANSPARENCIA Y VIGILANCIA CIUDADANA QUE MONITOREA Y COLABORA CON EL REGISTRO DE LA INFORMACIÓN	
Firma	[signature]	Firma		Firma	[signature]
DNI:	32720030	DNI:	41837705	DNI:	49434116
Nombres y Apellidos:	MEDUSTO CASTILLO RAMIREZ	Nombres y Apellidos:	José Salvador Castillo	Nombres y Apellidos:	Yana S. S. Medina Figueroa
Cargo:	PRESIDENTE CAE	Cargo:	Presidente	Cargo:	Responsable de Campo
Correo electrónico:	—	Correo electrónico:	—	Correo electrónico:	[illegible]
Teléfono:	989714293	Teléfono:	918628524	Teléfono:	992182028

DIRECCIÓN

COMITÉ DE TRANSPARENCIA Y VIGILANCIA CIUDADANA

Telf. de Ancash: 942154203 **Telf. LIMA: 945095602**	**CASO**	**N° 0210-2023-CTVC/ANC**

PROGRAMA SOCIAL:	**QALI WARMA**	**1. FECHA DE REGISTRO:**	**18/05/2023**
I. DATOS DEL INFORMANTE/SOLICITANTE:			
2. APELLIDOS NOMBRES:	SALVADOR CASTILLO JOSE	**3. NÚMERO-DNI:**	41837705
4.ORGANIZACIÓN/INSTITUCIÓN	COMITÉ LOCAL DE TRANSPARENCIA Y VIGILANCIA CIUDADANA DEL DISTRITO DE CORONGO	**5. CARGO:**	PRESIDENTE
II. IDENTIFICACIÓN DEL CASO:		**6. FECHA DE OCURRENCIA:**	**18/05/2023**

7. DEPARTAMENTO:	ANCASH	**8. PROVINCIA:**	CORONGO
9. DISTRITO:	CORONGO	**10. CCPP/DIRECCIÓN:**	CORONGO
11. PROCESO:	PRESTACION DEL SERVICIO ALIMENTARIO	**12. ¿DÓNDE SE APLICÓ LA FICHA DE VIGILANCIA/ATENCIÓN?**	0359448-IES-SAN PEDRO
13. CANTIDAD DE AFECTADOS:	166	**14. CANTIDAD DE PUNTOS CRÍTICOS**	05

III. DESCRIPCIÓN DE LOS HECHOS (ANÁLISIS y PRECISIONES):

Durante las acciones de vigilancia a la Prestación del Servicio Alimentario del programa Qali Warma, modalidad productos consumo en dentro de la IE correspondiente a la segunda entrega, se entrevistó al Prof. Rubén Garay Gonzáles, director de la Institución Educativa (IE) "San Pedro", nivel secundaria, con código modular 0359448, a partir de la información recabada se registró los siguientes puntos críticos:

1. **NUMERO DE ALUMNOS/AS ATENDIDOS QUE FIGURA EN ACTA DE ENTREGA/RECEPCION ES MAYOR QUE NUMERO DE ALUMNOS/AS MATRICULADOS:** El director señaló que a la fecha en el aplicativo web SIAGIE se encuentran matriculados ciento sesenta y seis (166) alumnos/as; sin embargo, según la primera Acta de Entrega y Recepción de Alimentos el programa atendió a la IE por ciento ochenta y un (181) usuarios, **notándose un excedente de quince (15) raciones**. Cabe indicar que se indicó que el proceso de matrícula e inscripción de alumnos continúa activo, por lo que dicho número podría modificarse hasta el cierre de matrículas y dicha situación el CAE ha comunicado al programa a través de sus operadores de campo.

2. **PROVEEDOR QUE ENTREGA ALIMENTOS NO USA INDUMENTARIA LIMPIA, COMPLETA:** Con fecha 06.04.2023 el transporte utilizado por el proveedor entregó los alimentos al CAE, al respecto el miembro del CAE observó que el personal que hizo entrega de los alimentos no utilizó implementos de protección tales como mandil, mascarilla y cubre cabello, no tuvo en cuenta las condiciones de higiene poniendo en riesgo la inocuidad de los alimentos entregados a esta IE, este inconveniente fue registrado en el Acta de Entrega y Recepción de los Alimentos que se encuentra en custodia del CAE (ver anexo 02). Esta situación incumple lo establecido en la RDE N° D000187-2023-MIDIS/PNAEQW-DE "Norma Técnica para la prestación del servicio alimentario por los actores vinculados a las instituciones educativas públicas atendidas por el Programa Nacional de Alimentación Escolar Qali Warma", en el numeral 5.1.2.1. Recepción de alimentos donde refiere "La/el integrante del Comité de Alimentación Escolar constata que el/la proveedor/a cuente con la indumentaria de protección, asimismo, que la descarga de los alimentos se realice cumpliendo con las BPM y que el vehículo se encuentre en adecuadas condiciones de limpieza".

3. **LUGAR DE ALMACENAMIENTO EN LA IE CONTIENE ALIMENTOS COLOCADOS EN DESORDEN/DESORGANIZADOS:** Se evidenció que las cajas de conservas se encontraban directamente en el piso, hecho que ha podido provocar una contaminación cruzada (ver anexo 02: foto 01), incumpliéndose con la Norma Técnica donde refiere "Habilitar mesas u otro tipo de mobiliario para la distribución de los alimentos, los mismos que deben estar limpios y desinfectados". Sugieren el cambio de los frejoles negros porque no se cocinan de ninguna manera y no son agradables.

4. **NO SE CUMPLE CON HORARIO ESTABLECIDO PARA SERVIDO DE ALIMENTOS:** Durante la veeduría el CAE refirió, se sirve el desayuno y almuerzo juntos a las 12:50 de la tarde (hora de receso) incumpliéndose con el horario de consumo, programado media hora antes del inicio de las clases y media hora finalizada las clases como los establecen las normas del Servicio Alimentario, con referencia a este punto el miembro del CAE entrevistado indicó, que por acuerdo de padres de familia, representantes del CAE y monitor local del programa se han juntado ambos alimentos en uno solo.

5. **MIEMBRO DE CAE/DOCENTE CONSUMEN ALIMENTOS QUE CORRESPONDEN A ALUMNOS/AS USUARIOS/AS:** Se evidenció que aparte de comer los alumnos/as usuarios/as también consumen los alimentos los docentes de la Institución Educativa, aportando un monto de S/. 10 mensuales para productos adicionales a los que proporciona Qali Warma, lo cual incumple la Norma Técnica del programa.

IV. SUGERENCIAS / RECOMENDACIONES:

En el marco de la realización de las acciones para el cumplimiento adecuado de la Prestación del Servicio Alimentario que se brinda a los alumnos y alumnas, y en observancia a los lineamientos técnicos que el programa Qali Warma establece en cogestión con la comunidad, se sugiere lo siguiente:

- Realizar seguimiento a la cantidad de usuarios/as de la IE para la actualización de la información en referencia con la Nómina Oficial de matriculados para garantizar la provisión del servicio de alimentación en las cantidades y valores nutricionales establecidos.
- Se fortalezca las capacidades de los miembros del CAE mediante los medios disponibles, para garantizar el adecuado cumplimento de los procedimientos establecidos en la RDE N° D000187-2023-MIDIS/PNAEQW-DE "Norma Técnica para la prestación del servicio alimentario por los actores vinculados a las instituciones educativas públicas atendidas por el Programa Nacional de Alimentación Escolar Qali Warma", a fin de asegurar se cumplan con las adecuadas prácticas de manejo salubre de los alimentos y la propagación de la pandemia.
- Se solicita verificar el caso y se nos pueda informar sobre las medidas adoptadas y las acciones que vienen estableciendo para la mejor solución de las situaciones críticas alertadas en este caso.

V. ANEXOS: (Total de páginas/fólios: 05)

1.- Copia de la Ficha V-0185-2023-ANC-Q (04 folios).
2.- Registro Fotográfico (01 folio)

Virna Siobbhan S. Medina Figueroa
Responsable de Campo del Comité de
Transparencia y Vigilancia Ciudadana
Ancash

COMITÉ DE TRANSPARENCIA Y VIGILANCIA CIUDADANA

SEDE REGIONAL ANCASH

VIGILANCIA AL SERVICIO ALIMENTARIO DEL PROGRAMA QALIWARMA

Teléfono Regional:	942154203	FICHA DE VIGILANCIA	CODIGO N° 185 - 2023 - ANC - G
Teléfono Nacional:	945995602	MODALIDAD PRODUCTOS-CONSUMO DENTRO DE IE	

OBJETIVO: VERIFICAR EL AVANCE EN EL CUMPLIMIENTO DE LOS OBJETIVOS DEL SERVICIO ALIMENTARIO DEL PROGRAMA QALI WARMA, ASÍ COMO LA TRANSPARENCIA Y NEUTRALIDAD EN SU EJECUCIÓN

INDICACIONES: El Veedor/Vigilante del Comité Local de Transparencia y Vigilancia Ciudadana aplicará esta Ficha de Vigilancia en una IE con programación regular y cuenta con proveedor que ya firmó contrato con el Programa Qali Warma.
El Veedor/Vigilante se presentará ante el representante del CAE, le explicará el objetivo de la vigilancia e iniciará la aplicación de la Ficha en la IE.
El Veedor/Vigilante debe marcar con "X" o con Color AMARILLO la alternativa elegida en cada pregunta de la Ficha de Vigilancia.

En toda la Ficha tomar en cuenta esta LEYENDA: – NV=No verifica NSNR=No sabe, no responde NA=No aplica

	(a) FICHA se aplica DENTRO DE CAMPAÑA	(b) FICHA se aplica FUERA DE CAMPAÑA	
	(a) Vigilancia Presencial	(b) Vigilancia NO Presencial	
1 FECHA INICIAL de la Vigilancia:	13 / 05 / 2023	2 HORA INICIAL de la Vigilancia:	12 : 15

I. DATOS GENERALES DE LA INSTITUCIÓN EDUCATIVA (IE):

3 CODIGO MODULAR de la IE	0359448	4 NOMBRE de la IE	Sonillo
5 DEPARTAMENTO:	ANCASH	6 PROVINCIA:	Carhuaz
7 DISTRITO:	Carhuaz	8 CCPP/Barrio/Dirección del Usuario:	Carhuaz
9 TURNO de la IE:	(a) Mañana (b) Tarde (c) Mañana y Tarde	10 NIVEL de la IE:	(a) Inicial (b) Primaria (c) Secundaria
11 NOMBRE y APELLIDOS del Director de la IE:	Ruben Garay Gonzales	12 TIPO de SERVICIO que se brinda en la IE:	(a) Desayuno (b) Desayuno+Almuerzo (c) Desayuno+Almuerzo+Cena
13 N° de ENTREGA a vigilar:	02	14 PERIODO de ATENCIÓN de esta entrega	Del: 19 / 04 / 2023 al: 30 / 06 / 2023
15 N° de ESTUDIANTES previstos según contrato:	131	16 N° de ESTUDIANTES matriculados en nómina IE	166
17 FECHA de INICIO de clases en IE según UGEL:	20 / 03 / 2023	18 MODALIDAD del RETORNO a clases en la IE:	(a) Presencial (b) Semipresencial (c) Remota
19 IDIOMA predominante que usan en la IE:	(a) Español (b) Quechua (c) Aymara (d) Ashaninka (e) Awajún (f) Otro, describa		

II. DATOS GENERALES DEL INFORMANTE DE APOYO:

20 ¿Quién es el Informante?	(a) Miembro del CAE (b) Padre/Madre/Apoderado (c) Autoridad Local		
21 N° DNI del Informante:	32770034	22 Apellidos y nombres del Informante:	Garay Gonzales Ruben Alberto
23 Teléfono/celular del informante:	969725752	24 Correo Electrónico del Informante:	Ruben_garay@hotmail.com

III. DESARROLLO DE LAS CAPACITACIONES Y ASISTENCIA TÉCNICA PARA MIEMBROS DEL CAE

25	¿El CAE está conformado y/o actualizado?	X SI	NO	NV	
26	¿El CAE recibió capacitaciones/asistencia técnica del Monitor de Gestión Local del programa Qali Warma (en cualquiera de sus modalidades)?	X SI	NO	NV	Si marca NO o NV, pase a la pregunta 31 y siguientes

27	¿Qué temas se trataron durante las capacitaciones/asistencia técnica al CAE? (puede marcar más de una alternativa)	(a) Prácticas de alimentación saludable	(b) Buenas prácticas de almacenamiento de alimentos	(c) Buenas prácticas de manipulación de alimentos		
		(d) Buenas prácticas de higiene de alimentos	(e) Etapas de la prestación del servicio alimentario	(f) Manejo de residuos sólidos		
		(g) Funciones del CAE	(h) Otro: Especifique:			

28	¿El Monitor de Gestión Local utiliza materiales educativos/didácticos, durante las capacitaciones y asistencia técnica al CAE?	Siempre	Casi siempre	A veces	Nunca	NV	NA
29	¿El Monitor de Gestión Local usa el idioma predominante durante las capacitaciones y asistencia técnica al CAE?	Siempre	Casi siempre	A veces	Nunca	NV	NA
30	¿El Monitor de Gestión Local brindó de manera comprensible/clara las capacitaciones y asistencia técnica al CAE?	Siempre	Casi siempre	A veces	Nunca	NV	NA
31	¿El Monitor de Gestión Local brindó un trato amable y respetuoso al CAE durante las capacitaciones y asistencia técnica?	Siempre	Casi siempre	A veces	Nunca	NV	NA

COMITÉ DE TRANSPARENCIA Y VIGILANCIA CIUDADANA

SEDE REGIONAL ANCASH

VIGILANCIA AL SERVICIO ALIMENTARIO DEL PROGRAMA QALIWARMA

Teléfono Regional:	942154203	FICHA DE VIGILANCIA	CODIGO N° 185 - 2023 - ANC - Q
Teléfono Nacional:	945095602	MODALIDAD PRODUCTOS-CONSUMO DENTRO DE IE	

IV. ETAPAS DE LA PRESTACIÓN DEL SERVICIO ALIMENTARIO y CUMPLIMIENTO DEL APORTE NUTRICIONAL, LAS BPAL Y LAS BPM

A) SOBRE RECEPCIÓN DE ALIMENTOS EN LA IE						
32	¿Proveedor cumple con **la entrega** de alimentos a la IE, correspondiente a esta entrega/periodo de atención?	*(Si marca NO o NV, pase a la pregunta 41)*	SI	NO	NV	NA
33	¿Proveedor cumple con la entrega de alimentos de acuerdo al **plazo establecido** en el cronograma según contrato?		SI	NO	NV	NA
	33.1 Precisar **la fecha** de entrega por parte del Proveedor	06 / 01 / 2023				
34	¿Proveedor que entrega los alimentos **usa indumentaria limpia y completa** (mandil, lapiboca/mascarilla y cubre cabello)?		SI	NO	NV	NA
35	¿El CAE cuenta con **acta de entrega**/recepción de alimentos correspondiente a esta entrega/periodo de atención?	*(Solicitar copia de ACTA / Verificar en Plataforma)*	SI	NO	NV	NA
	35.1 Precisar el **número de usuarios/as atendidos** según acta de entrega/recepción: 151	*(Verificar este dato en ACTA de entrega/recepción)*				
36	¿Proveedor cumple con la entrega de los alimentos **conforme a lo establecido en acta de entrega**/recepción (Cantidad completa, Merma, Presentación, Volumen, Lote)?		SI	NO	NV	NA
37	¿Proveedor cumple con la entrega de alimentos con **registro sanitario**?		SI	NO	NV	NA
38	¿Proveedor cumple con la entrega de alimentos en **buen estado** (sin adulteración, sin abolladuras, sin fecha vencida)?		SI	NO	NV	NA
39	¿El **número de alumnos** atendidos **que figura en el acta de entrega**/recepción **es igual al número de alumnos matriculados**?	*(Si marca SI, pasa a la pregunta 40)*	SI	NO	NV	NA
	39.1 ¿**La diferencia** encontrada entre número de alumnos atendidos y matriculados **fue reportado al programa**, por el CAE?		SI	NO	NV	
40	¿El CAE **verifica y firma el acta** de entrega/recepción de alimentos **en señal de conformidad**?		SI	NO	NV	NA
B) SOBRE EL ALMACENAMIENTO DE ALIMENTOS EN LA IE						
41	¿**La IE cuenta con un lugar de almacenamiento** para guardar los alimentos de Qali Warma?		SI	NO	NV	NA
42	¿Lugar de almacenamiento de alimentos está **lejos de foco de contaminación** como relleros sanitarios o humedales, establos, cementerios?		SI	NO	NV	NA
43	¿Lugar de almacenamiento de alimentos **está protegido** contra ingreso de **animales e insectos**?		SI	NO	NV	NA
44	¿Lugar de almacenamiento de alimentos se encuentra **limpio, ventilado y ordenado**?		SI	NO	NV	NA
45	¿Los alimentos se encuentran almacenados **dentro** de la IE?		SI	NO	NV	NA
46	¿Persona a cargo del almacen de alimentos **usa indumentaria limpia y completa** (mandil, lapiboca/mascarilla y cubre cabello)?		SI	NO	NV	NA
47	¿Almacén de la IE contiene alimentos en **buen estado** (sin adulteración, sin abolladuras, libre de infestación)		SI	NO	NV	NA
48	¿Los productos/alimentos en el almacén tienen **registro sanitario**?		SI	NO	NV	NA
49	¿Los productos/alimentos en el almacen tienen **fecha de vencimiento vigente** (mínima: 30 días)?		SI	NO	NV	NA
50	¿Alimentos en el almacén son **colocados sobre mesas, parihuelas**(armacon), estantes, tarimas?		SI	NO	NV	NA
51	¿Existe un control de entradas y salidas de productos actualizado (**Control Kardex**)?		SI	NO	NV	NA
52	¿El CAE **gestiona y verifica** el funcionamiento del **almacen** en la IE?		SI	NO	NV	NA

COMITÉ DE TRANSPARENCIA Y VIGILANCIA CIUDADANA

SEDE REGIONAL ANCASH

VIGILANCIA AL SERVICIO ALIMENTARIO DEL PROGRAMA QALIWARMA

Telefono Regional:	942154203	FICHA DE VIGILANCIA	CODIGO N° 185 - 2023 - ANC - Q
Telefono Nacional:	945095602	MODALIDAD PRODUCTOS-CONSUMO DENTRO DE IE	

C)	**SOBRE LA PREPARACIÓN DE ALIMENTOS EN LA IE**				
53	¿Los alimentos se preparan **dentro** de la Institución Educativa?	SI	NO	NV	NA
54	¿Hay un lugar habilitado para la preparación de los alimentos **dentro** de la Institución Educativa?	SI	NO	NV	NA
55	¿El lugar habilitado para la preparación de los alimentos es **exclusivo** para este fin? (es una cocina)?	SI	NO	NV	NA
56	¿La cocina **esta protegida** contra ingreso de animales e insectos?	SI	NO	NV	NA
57	¿La cocina se encuentra **limpia**, para evitar la contaminación?	SI	NO	NV	NA
58	¿La cocina esta **lejos de foco de contaminación** como relleno sanitario o humedales, establos, cementerios?	SI	NO	NV	NA
59	¿Los **utensilios** de cocina se **lavan y se guardan limpios en un lugar seguro** y cerrado (protegidos)?	SI	NO	NV	NA
60	¿Se usa **agua potable** o **agua segura**, para **preparar los alimentos**?	SI	NO	NV	NA
61	¿El **menú** del día corresponde a **la receta programada**? (ver programación de menus)	SI	NO	NV	NA
62	¿Persona que **prepara** los alimentos **se lava las manos** correctamente (usa jabón, frota dedos y uñas, se enjuaga y seca con toalla limpia o papel toalla)	SI	NO	NV	NA
63	¿Persona que **prepara** los alimentos **usa indumentaria limpia y completa** (mandil, tapaboca/mascarilla y cubre cabello)?	SI	NO	NV	NA
64	¿Persona que **prepara** los alimentos ha **recibido capacitación** sobre manipulación-preparación balanceada-prácticas de higiene?	SI	NO	NV	NA
65	¿El CAE **supervisa** y **verifica** la preparación de los alimentos de acuerdo a la programación de recetas del Programa Qali Warma?	SI	NO	NV	NA
D)	**SOBRE EL SERVIDO DE ALIMENTOS EN LA IE**				
66	¿Se **cumple el horario** establecido para **el servido** de los alimentos (media hora antes del inicio de las clases y/o después de las clases)? 12:30	SI	NO	NV	NA
67	El lugar de servido de alimentos se encuentra **limpio**, para evitar la contaminación?	SI	NO	NV	NA
68	El lugar de servido de alimentos esta **lejos de foco de contaminación** como rellenos sanitarios o humedales, establos, cementerios?	SI	NO	NV	NA
69	¿Persona que **sirve** los alimentos **se lava las manos** correctamente (usa jabón, frota dedos y uñas, se enjuaga y seca con toalla limpia o papel toalla)	SI	NO	NV	NA
70	¿Persona que sirve los alimentos **usa indumentaria limpia y completa** (mandil, tapaboca/mascarilla y cubre cabello)?	SI	NO	NV	NA
E)	**SOBRE LA DISTRIBUCIÓN DE ALIMENTOS PARA CONSUMO EN LA IE**				
71	¿La distribución de alimentos se realiza en la IE?	SI	NO	NV	NA
72	¿Persona que **distribuye** los alimentos se **lava las manos** correctamente (usa jabón, frota dedos y uñas, se enjuaga y seca con toalla limpia o papel toalla)?	SI	NO	NV	NA
73	¿Persona que **distribuye** los alimentos **usa indumentaria limpia y completa** (mandil, tapaboca/mascarilla y cubre cabello)?	SI	NO	NV	NA
D)	**SOBRE EL CONSUMO DE LOS ALIMENTOS EN LA IE**				
74	¿Dónde consumen los alimentos los niños y niñas de la Institución Educativa?→	(a) En el Aula	SI En el Comedor	(c) En el Patio	(d) Otro lugar, Precisa
75	¿El lugar de consumo de alimentos esta **limpio, ventilado y ordenado**?	SI	NO	NV	NA
76	¿El lugar de consumo de alimentos (comedor) está **lejos de foco de contaminación** como rellenos sanitarios o humedales, establos, cementerios?	SI	NO	NV	NA
77	¿Los alimentos ofrecidos a los niños/as usuarios son **agradables y aceptados** (comen toda la ración ofrecida)?	SI	NO	NV	NA
78	¿Los niños/as usuarios se **lavan las manos** antes y despues del consumo de alimentos y realizan su **higiene bucal**?	SI	NO	NV	NA
79	¿Algún miembro del CAE y/o docente **esta presente** durante el consumo de los alimentos	SI	NO	NV	NA
80	¿El CAE **lleva el control del consumo de alimentos** y registra la **cantidad de usuarios atendidos**?	SI	NO	NV	NA

COMITÉ DE TRANSPARENCIA Y VIGILANCIA CIUDADANA

SEDE REGIONAL ANCASH

VIGILANCIA AL SERVICIO ALIMENTARIO DEL PROGRAMA QALIWARMA

Teléfono Regional:	942154203	FICHA DE VIGILANCIA	CODIGO N° 185-2023-ANC-Q
Teléfono Nacional:	945095602	MODALIDAD PRODUCTOS-CONSUMO DENTRO DE IE	

V. TRANSPARENCIA Y NEUTRALIDAD EN LA PRESTACIÓN DEL SERVICIO

81	TRANSPARENCIA	81.1 ¿Es **accesible** (fácil de encontrar y obtener) la información que brinda el Miembro del CAE?	SI	NO	NV
		81.2 ¿Es **oportuna** (momento apropiado, a tiempo) la información que brinda el Miembro del CAE?	SI	NO	NV
		81.3 ¿Es **comprensible** (clara) la información que brinda el Miembro del CAE?	SI	NO	NV
82	NEUTRALIDAD (imparcialidad)	82.1 ¿Algún operador del programa y/o miembro del CAE y/o servidor público pidió dinero, regalos o favores a cambio de brindar alimentos del Programa Qali Warma?	SI	NO	NV
		82.2 ¿Algún operador del programa y/o miembro del CAE y/o servidor público pidió apoyar/votar a favor de algún candidato a cambio de brindar alimentos del Programa Qali Warm	SI	NO	NV
		82.3 ¿Algún operador del programa y/o miembro del CAE y/o servidor público pidió asistir a reunión/mitin de algún candidato a cambio de brindar alimentos del Programa Qali Warm	SI	NO	NV

83 OBSERVACIONES (o dificultades): los Cajas de latas de Concaba se encuentran en el Piso. Por acuerdo de Padres de familia representantes del cae y monitor local los alimentos de desayuno y almuerzo se sirben juntos 12 30. Los profesoren comen ahí tambien dando una cuota mensual de S/. 10.

84 RECOMENDACIONES: sugieren cambiar los frejoles negros porque no cosiran de ninguna manera y no son agradables

85 FECHA FINAL de la entrevista: 18 / 05 / 2023 | 86 HORA FINAL de la entrevista: 12:52

DATOS DEL INTEGRANTE DEL CAE o PADRE/APODERADO o AUTORIDAD QUE COLABORA CON BRINDAR INFORMACIÓN COMPLEMENTARIA DURANTE LA APLICACIÓN DE LA FICHA DE VIGILANCIA		DATOS DEL VEEDOR - MIEMBRO VOLUNTARIO DEL COMITÉ LOCAL DE TRANSPARENCIA Y VIGILANCIA CIUDADANA QUE APLICA LA FICHA DE VIGILANCIA EN LA IE		DATOS DEL MIEMBRO DEL EQUIPO TÉCNICO REGIONAL DEL COMITÉ DE TRANSPARENCIA Y VIGILANCIA CIUDADANA QUE MONITORIZA Y COLABORA CON EL REGISTRO DE LA INFORMACIÓN	
Firma	[signature]	Firma	[signature]	Firma	[signature]
DNI:	32220024	DNI:	47036167	DNI:	37424116
Nombres y Apellidos:	Rubén Garay Gonzales	Nombres y Apellidos:	Reyno Marina Rosales Minaya	Nombres y Apellidos:	Vinna Sebastian S. Medina Figueroa
Cargo:	Director	Cargo:	Delegado	Cargo:	Responsable de Campo
Correo electrónico:	ruben_garay66@hotmail.c	Correo electrónico:	—	Correo electrónico:	[illegible]
Teléfono:	969228252	Teléfono:	—	Teléfono:	942152028

DIRECCIÓN CORONGO

ANEXO 02

REGISTRO FOTOGRAFICO

Foto 01: Cajas de alimentos y conservas colocadas en el piso.