Sr.
ALFONSO SÁNCHEZ CAJO
Responsable Regional Comité de Transparencia y Vigilancia Ciudadana Unidad Territorial Lambayeque
Presente.

Asunto : RESPUESTA ALERTA 177, 178 Y 179-2021 GENERADA POR CTVC

Ref. : Oficio N° 029-2021-CTVC/LAMBAYEQUE

De mi consideración:

Es grato dirigirme a Ud. para saludarlo cordialmente y a la vez remitir adjunto al presente el Informe N° D000273-2021-MIDIS/PNAEQW/UTLAMB-LCP, emitido por la Coordinadora Técnica Territorial (e), en el cual se detallan los descargos respectivos en atención a los Caso N° 177, 178 y 179-2021-CTVC/LAM presentado con documento de la referencia. Se solicita tener en cuenta las recomendaciones que se brindan en el documento adjunto.

Sin otro particular, hago propicia la oportunidad de expresarle los sentimientos de mi especial consideración y estima.

Atentamente,

cc.:

Esta es una copia auténtica imprimible de un documento electrónico archivado en la Programa Nacional de Alimentación Escolar Qali Warma, aplicando lo dispuesto por el Art. 25 de D.S. 070-2013-PCM y la Tercera Disposición Complementaria Final del D.S. 026-2016-PCM. Su autenticidad e integridad pueden ser contrastadas a través de la siguiente dirección web: **http://sgdciudadano.qaliwarma.gob.pe/register/verifica** e ingresando la siguiente clave: **AJOOP7S**

Para : **CESAR ALEJANDRO MARQUINA COLACCI**
UNIDAD TERRITORIAL LAMBAYEQUE

Asunto : Solicito actualización de usuarios de la Ruta G04..

Fecha Elaboración: Chiclayo, 18 de junio de 2021

Tengo el agrado de dirigirme a usted para saludarle cordialmente y en relación al asunto de la referencia remitir adjunto la relación de II.EE en las cuales se identificaron diferencia entre el número de usuarios matriculados y el número de usuarios atendidos, esto se pudo evidenciar durante las actividades de supervisión remota y presencial, indicar que la relación de II.EE que se adjuntan en el cuadro necesitan incremento y reducción de usuarios.

Se adjunta cuadro Excel detallado.

Es todo cuanto informo a usted para los fines que estime pertinentes.

Atentamente,

"AÑO DEL BICENTENARIO DEL PERÚ: 200 AÑOS DE INDEPENDENCIA"

Chiclayo, 03 de Febrero de 2021

Oficio N° 008-2021-I.E.10017 "SR"/P.N.A.E QALIWARMA

SEÑOR : Dr. César Alejandro Marquina Colacci
JEFE UNIDAD TERRITORIAL DE LAMBAYEQUE
PROGRAMA NACIONAL DE ALIMENTACIÓN ESCOLAR QALIWARMA
C H I C L A Y O.-

ASUNTO: Solicito aumento de productos por incremento de usuarios

Es grato dirigirme a Ud. para expresarle mi cordial saludo, en nombre de la Institución Educativa N° 10017 del distrito de Santa Rosa con Código Modular N° 0344978, Modalidad primaria, y a la vez solicitar el aumento de productos, requerimiento justificado por el aumento de la población escolar beneficiada para el año lectivo 2021.

Actualmente la Institución educativa cuenta con un total de 438 alumnos, 221 niños y 217 niñas en el turno "mañana"

Sin otro particular, hago propicia la ocasión para expresar las muestras de mi especial consideración y estima personal.

Atentamente.

DIRECCIÓN REGIONAL DE EDUCACIÓN LAMBAYEQUE
INSTITUCIÓN EDUCATIVA Nº 10017
DIRECCIÓN
DISTRITO SANTA ROSA
UGEL - CHICLAYO

Mg. Carmen N. Puelles Libaque
DIRECTORA

DECLARACIÓN JURADA

Yo CARMEN NICIA PUELLES LIBAQUE, identificada con DNI 27747424,directora de la I.E N° 10017,ubicada en el distrito de Santa Rosa, Provincia de Chiclayo, Departamento de Lambayeque, del nivel primario .con código modular N° 0344978;

Declaro bajo juramento y en honor a la verdad lo siguiente:

Debido a la coyuntura que vivimos, todas las IIEE brindamos un servicio alimentario en estado de emergencia, no hay ningún documento que establezca las fechas y plazos que las IIEE tienen para distribuir los productos a los PPFF. En los cronogramas anuales de distribución, solo figura el plazo de distribución de la empresa proveedora y los periodos de atención que son las fechas que los productos deben ser consumidos; más no indica los plazos de reparto de las II.EE a los PPFF.

Para realizar la distribución de alimentos en mi I.E se necesita el apoyo y disponibilidad de los miembros CAE para organizar el reparto y armar las canastas a entregar, por tal motivo el CAE se organiza y las fechas de distribución se establecen en base a ello.

Por tal motivo el día 12 de Junio del 2021 se realizó la distribución de los productos entregados por el PNAE Qali Warma a los PPFF para consumo en el hogar, asegurando los protocolos de bioseguridad.

Por otro lado, durante el proceso de distribución, observé un señor que estaba parado a un costado constatando y tomando apuntes de como se realizaba el reparto de alimentos; Mucho tiempo después solicitó información relacionada a la distribución, indicando que era de transparencia, por lo que yo le manifesté que aún no se culminaba el reparto, que por la tarde se seguiría entregando los productos a los PPFF y que por favor regresara. Cabe indicar que el señor ingresó a las instalaciones de la IE y no acudió de inmediato a presentarse con mi persona a identificarse correctamente con alguna credencial y a manifestar el motivo de la visita; sin embargo solicitaba información de una forma poco cordial, por la tarde, a eso de las 5:00 pm, regresó y solicitó los padrones y acta de distribución pero como aún no culminaba el reparto le solicité un documento formal para poder otorgarle la información que requería , el señor se retiró antes de la 5:30 pm molesto y continuamos repartiendo los productos hasta las 5:50 pm en promedio; debido al retraso de los PPFF se amplió un poco más el reparto considerando que en el comunicado se indicaba que la repartición se haría hasta las 5:30 pm.

Manifiesto que en ningún momento se obstaculizó el proceso de vigilancia, Mi persona sí tiene conocimiento de las funciones de los Comités de Transparencia y Vigilancia y ciudadana por las recomendaciones dadas por Qali Warma, la escuela realiza un proceso de distribución de forma transparente y no está en contra de los procesos de vigilancia, sabemos que Qali Warma es un programa social y que cualquier ciudadano tiene acceso a la información por ser de carácter pública, de tal manera que todos los meses se invita a la autoridad local , la subprefecta distrital Sra Edith Cornejo, para que sea veedora del proceso de distribución. La postura con la que

acudió el señor del CTVC no fue la correcta, la escuela brindará todas las facilidades, siempre y cuando las visitas se den de manera formal y con el trato adecuado. No se brindó la información porque aún no se culminaba el proceso y el señor no se quedó hasta el término de la jornada.

En cuánto a la señora María Isabel Ramón Mendoza de Mechan, indicó que adicional a los comunicados que se pegan en la fachada de la escuela para informar los cronogramas de entrega, estos también se comparten vía whatsapp con la finalidad de que todos los PPFF se encuentren informados. En todas las entregas, se convocan hasta 2 a 3 días adicionales debido a la irresponsabilidad de algunos padres que no acuden en los días establecidos según cronograma, exponiéndonos a sobre manera, las raciones que no fueron recogidas fueron otorgadas como donación a los niños de bajos recursos, figurando en los padrones de distribución, entregándose la totalidad de productos, no quedando ninguna ración almacenada para la siguiente entrega.

Me afirmo y me ratifico en lo expresado, en señal de lo cual firmo el presente documento

Santa Rosa 08 de Julio de 2021.

Mg. Carmen N. Puelles Libaque
DIRECTORA

DNI N° 27747424

Declaración Jurada

Yo, **Edith Janett Cornejo Reyes**, identificado(a) con DNI N° **40862596,** domiciliado(a) en la **calle Real 516**, del Distrito de **Santa Rosa**, Provincia de **Chiclayo** y Departamento de **Lambayeque** designado/a como **Subprefecto, del Distrito de Santa Rosa de la Dirección General de Gobierno Interior-Dirección de Autoridades Políticas** del Ministerio del Interior, **DECLARO BAJO JURAMENTO** que:

En el presente año la I.E.10017 me ha cursado oficios para participar como veedor en la entrega de Alimentos de QaliWarma. asistiendo todos los meses, constatando la trasparencia del proceso y que estos se entreguen a los Padres de Familia.

El último se llevó a cabo el 12 de junio en 2 turnos (mañana y tarde), donde estuve presente en el turno de la tarde de 2:30 hasta 5:50 p.m. y verifiqué que los Padres de Familia acudían a recoger sus Alimentos portando 2 mascarillas; protector facial; alcohol en Sprint y lapicero según las recomendaciones dadas por la I.E.

A la hora de ingresar se observa una señora con mameluco, 2 mascarillas y protector facial desinfectando con alcohol a cada padre de familia que ingresaba de 5 en 5 a la I.E.

También se observó que las personas que entregaban los alimentos tenían mamelucos, 2 mascarillas y protector facial, una botella de alcohol y a cada padre de familia al entregar sus alimentos le roseaban alcohol y firmaban su recepción de alimentos, después recogían sus libros y se retiraban.

Durante mi permanencia en la I.E pude observar al Sr. Concepción Custodio Bernal de Transparencia y Vigilancia Ciudadana, que estaba en el patio observando cómo se realizaba la entrega de alimentos; por mi parte me acerque a saludarlo y me comentó que estaba realizando la veeduría de cómo se estaba realizando la entrega, luego me retire a la puerta para continuar apoyando y observando el ingreso y entrega de libros, al promediar las 5:20 posiblemente, observe al Sr Concepción Custodio Bernal que se estaba retirando del plantel un poco molesto y además estaba hablando por celular donde escuché que decía que no le habían permitido cumplir su veeduría, le hable pero se despidió sin hacer ningún comentario no quedándose hasta el final de la repartición, por lo que no pudo observar el cierre del proceso de distribución.

Siendo las 5:50 se dio por culminada la entrega de alimentos ya que algunas madres llegaron tarde, porque según el comunicado era hasta las 5:30 p.m.

Después de terminado el reparto de alimentos pase a retirarme.

Eso es todo a cuánto tengo que dar a conocer de durante la entrega de alimentos, para la cual anexo fotos.

Santa Rosa, 30 de junio del 2021

SUBPREFECTURA DIST. SANTA ROSA
Edith Janett Cornejo Reyes
SUBPREFECTA DISTRITAL DE SANTA ROSA
CHICLAYO DPTO LAMBAYEQUE

ANEXOS

DECLARACIÓN JURADA

Yo, Carmen Nicia Puelles Libaque, identificada con DNI N°27747424; en mi condición de Directora de la Institución Educativa N°10017 con código modular del distrito de Santa Rosa de la provincia de Chiclayo

Declaro bajo juramento que actualmente la Institución Educativa cuenta con un total de alumnos, siendo del turno de la mañana 438

Por lo cual indico que en el turno de la mañana tengo: 222 niños y 216 niñas.

Asimismo indico que actualmente no cuento con todas las nóminas adicionales por lo que solicito a usted tenga a bien actualizar el número de usuarios atendidos por el PNAE Qali Warma .

Del mismo modo me someto a las acciones de control posterior que disponga el PNAE Qali Warma para verificar la veracidad del contenido de la presente Declaración Jurada y comprobarse su falsedad, nos sujetamos a las consecuencias administrativas y legales correspondientes.

En señal de conformidad suscribimos la presente

Santa Rosa 18 de junio de 2021

Nombre: Carmen Nicia Puelles Libaque

N° DNI 27747424

ACTA DE DISTRIBUCIÓN DE ALIMENTOS A USUARIOS PNAEQW

TERCERA ENTRE 12-06-2021

PERÚ | Ministerio de Desarrollo e Inclusión Social | Viceministerio de Prestaciones Sociales | Programa Nacional de Alimentación Escolar QALI WARMA

"Decenio de la Igualdad de oportunidades para mujeres y hombres"
"Año de la Universalización de la Salud"

ANEXO N°02

ACTA DE DISTRIBUCIÓN DE ALIMENTOS A USUARIOS DEL PNAEQW

MODALIDAD PRODUCTOS

Siendo el día....DOCE..... del mes de ....JUNIO..... del 2021, a horas 8:30 a.m en la Institución Educativa N°10017, con Código Modular 0344978, del distrito de Santa Rosa, de la provincia de Chiclayo, departamento Lambayeque, en el marco de RDE D000143-2020-MIDIS-PNAEQW que establece el Protocolo para la gestión del servicio alimentario del Programa Nacional de Alimentación Escolar QALI WARMA, los integrantes del Comité de Alimentación Escolar representados por:

N°	Nombre y apellidos completos	DNI	Cargo
1	CARMEN NICIA PUELLES LIBARUE	27747424	PRESIDENTE
2	MARIA SARMIENTO QUISPE	45590322	VOCAL
3	EDITH J CORNEJO REYES	40862596	SUBPREFECTA
4			
5			

Se realizó la entrega de los siguientes alimentos, según el número de raciones programadas en el Acta de Entrega y Recepción de Alimentos N° _____, a través de las madres o padres de familia o apoderados siendo los siguientes:

N°	Nombre del alimento	Cantidad	N°	Nombre del alimento	Cantidad
1	ACEITE VEGETAL	1	10		
2	ARROZ	1	11		
3	AZÚCAR	1	12		
4	CONSERVA DE PESCADO ACEITE VEGETAL	4	13		
5	HARINA EXTRAIDA DE CEBADA	2	14		
6	FIDEOS	1	15		
7	LECHE EVAPORADA ENTERA	2	16		

8			17		
9			18		

Por lo cual se deja constancia que se han distribuido dichos alimentos y cantidad a 434 usuarias y usuarios, se ha realizado en coordinación entre el CAE y padres de familia de la IIEE, con entregas que se detallan en el "PADRON DE ENTREGA Y RECEPCIÓN DE ALIMENTOS A LOS USUARIOS DEL PNAEQW - MODALIDAD PRODUCTOS".

Observaciones: _____

Dando la conformidad, firman los presentes:

DIRECCIÓN REGIONAL DE EDUCACIÓN ... INSTITUCIÓN EDUCATIVA ... DIRECCIÓN DISTRITO SANTA ROSA

Firma
Nombres y Apellidos del Integrante CAE:
CARMEN ALICIA PUELLES LIZARAVE
DNI: 27747424

Firma
Nombres y Apellidos del Integrante CAE:
MARIA SARMIENTO QUISPE
DNI: 45590322

Firma
Nombres y Apellidos del Integrante CAE:
DNI:

MINISTERIO DE INTERIOR
Prof. Edith J. Cornejo Ríos
SUBPREFECTA DIST. SANTA ROSA
Firma
Nombres y Apellidos de la autoridad local o veedor.
DNI: 40862596

ANEXO: EVIDENCIA FOTOGRÁFICA

DECLARACIÓN JURADA

Yo CARMEN NICIA PUELLES LIBAQUE, identificada con DNI 27747424,directora de la I.E N° 10017,ubicada en el distrito de Santa Rosa, Provincia de Chiclayo, Departamento de Lambayeque, del nivel primario .con código modular N° 0344978;

Declaro bajo juramento y en honor a la verdad lo siguiente:

Debido a la coyuntura que vivimos, todas las IIEE brindamos un servicio alimentario en estado de emergencia, no hay ningún documento que establezca las fechas y plazos que las IIEE tienen para distribuir los productos a los PPFF. En los cronogramas anuales de distribución, solo figura el plazo de distribución de la empresa proveedora y los periodos de atención que son las fechas que los productos deben ser consumidos; más no indica los plazos de reparto de las II.EE a los PPFF.

Para realizar la distribución de alimentos en mi I.E se necesita el apoyo y disponibilidad de los miembros CAE para organizar el reparto y armar las canastas a entregar, por tal motivo el CAE se organiza y las fechas de distribución se establecen en base a ello.

Por tal motivo el día 12 de Junio del 2021 se realizó la distribución de los productos entregados por el PNAE Qali Warma a los PPFF para consumo en el hogar, asegurando los protocolos de bioseguridad.

Por otro lado, durante el proceso de distribución, observé un señor que estaba parado a un costado constatando y tomando apuntes de como se realizaba el reparto de alimentos; Mucho tiempo después solicitó información relacionada a la distribución, indicando que era de transparencia, por lo que yo le manifesté que aún no se culminaba el reparto, que por la tarde se seguiría entregando los productos a los PPFF y que por favor regresara. Cabe indicar que el señor ingresó a las instalaciones de la IE y no acudió de inmediato a presentarse con mi persona a identificarse correctamente con alguna credencial y a manifestar el motivo de la visita; sin embargo solicitaba información de una forma poco cordial, por la tarde, a eso de las 5:00 pm, regresó y solicitó los padrones y acta de distribución pero como aún no culminaba el reparto le solicité un documento formal para poder otorgarle la información que requería , el señor se retiró antes de la 5:30 pm molesto y continuamos repartiendo los productos hasta las 5:50 pm en promedio; debido al retraso de los PPFF se amplió un poco más el reparto considerando que en el comunicado se indicaba que la repartición se haría hasta las 5:30 pm.

Manifiesto que en ningún momento se obstaculizó el proceso de vigilancia, Mi persona sí tiene conocimiento de las funciones de los Comités de Transparencia y Vigilancia y ciudadana por las recomendaciones dadas por Qali Warma, la escuela realiza un proceso de distribución de forma transparente y no está en contra de los procesos de vigilancia, sabemos que Qali Warma es un programa social y que cualquier ciudadano tiene acceso a la información por ser de carácter pública, de tal manera que todos los meses se invita a la autoridad local , la subprefecta distrital Sra Edith Cornejo, para que sea veedora del proceso de distribución. La postura con la que

acudió el señor del CTVC no fue la correcta, la escuela brindará todas las facilidades, siempre y cuando las visitas se den de manera formal y con el trato adecuado. No se brindó la información porque aún no se culminaba el proceso y el señor no se quedó hasta el término de la jornada.

En cuánto a la señora María Isabel Ramón Mendoza de Mechan, indicó que adicional a los comunicados que se pegan en la fachada de la escuela para informar los cronogramas de entrega, estos también se comparten vía whatsapp con la finalidad de que todos los PPFF se encuentren informados. En todas las entregas, se convocan hasta 2 a 3 días adicionales debido a la irresponsabilidad de algunos padres que no acuden en los días establecidos según cronograma, exponiéndonos a sobre manera, las raciones que no fueron recogidas fueron otorgadas como donación a los niños de bajos recursos, figurando en los padrones de distribución, entregándose la totalidad de productos, no quedando ninguna ración almacenada para la siguiente entrega.

Me afirmo y me ratifico en lo expresado, en señal de lo cual firmo el presente documento

Santa Rosa 08 de Julio de 2021.

Mg. Carmen N. Puelles Labaque
DIRECTORA

DNI N° 27747424

Declaración Jurada

Yo, **Edith Janett Cornejo Reyes**, identificado(a) con DNI N° **40862596,** domiciliado(a) en la **calle Real 516**, del Distrito de **Santa Rosa**, Provincia de **Chiclayo** y Departamento de **Lambayeque** designado/a como **Subprefecto, del Distrito de Santa Rosa de la Dirección General de Gobierno Interior-Dirección de Autoridades Políticas** del Ministerio del Interior, **DECLARO BAJO JURAMENTO** que:

En el presente año la I.E.10017 me ha cursado oficios para participar como veedor en la entrega de Alimentos de QaliWarma. asistiendo todos los meses, constatando la trasparencia del proceso y que estos se entreguen a los Padres de Familia.

El último se llevó a cabo el 12 de junio en 2 turnos (mañana y tarde), donde estuve presente en el turno de la tarde de 2:30 hasta 5:50 p.m. y verifiqué que los Padres de Familia acudían a recoger sus Alimentos portando 2 mascarillas; protector facial; alcohol en Sprint y lapicero según las recomendaciones dadas por la I.E.

A la hora de ingresar se observa una señora con mameluco, 2 mascarillas y protector facial desinfectando con alcohol a cada padre de familia que ingresaba de 5 en 5 a la I.E.

También se observó que las personas que entregaban los alimentos tenían mamelucos, 2 mascarillas y protector facial, una botella de alcohol y a cada padre de familia al entregar sus alimentos le roseaban alcohol y firmaban su recepción de alimentos, después recogían sus libros y se retiraban.

Durante mi permanencia en la I.E pude observar al Sr. Concepción Custodio Bernal de Transparencia y Vigilancia Ciudadana, que estaba en el patio observando cómo se realizaba la entrega de alimentos; por mi parte me acerque a saludarlo y me comentó que estaba realizando la veeduría de cómo se estaba realizando la entrega, luego me retire a la puerta para continuar apoyando y observando el ingreso y entrega de libros, al promediar las 5:20 posiblemente, observe al Sr Concepción Custodio Bernal que se estaba retirando del plantel un poco molesto y además estaba hablando por celular donde escuché que decía que no le habían permitido cumplir su veeduría, le hable pero se despidió sin hacer ningún comentario no quedándose hasta el final de la repartición, por lo que no pudo observar el cierre del proceso de distribución.

Siendo las 5:50 se dio por culminada la entrega de alimentos ya que algunas madres llegaron tarde, porque según el comunicado era hasta las 5:30 p.m.

Después de terminado el reparto de alimentos pase a retirarme.

Eso es todo a cuánto tengo que dar a conocer de durante la entrega de alimentos, para la cual anexo fotos.

Santa Rosa, 30 de junio del 2021

SUBPREFECTURA DIST. SANTA ROSA

Edith Janett Cornejo Reyes
SUBPREFECTA DISTRITAL DE SANTA ROSA
CHICLAYO DPTO LAMBAYEQUE

ANEXOS

SOLICITUD Y DECLARACIONES JURADAS DE ACTUALIZACIÓN DE USUARIOS DE PRESIDENTE DEL CAE

MINISTERIO DE EDUCACIÓN

INSTITUCIÓN EDUCATIVA PÚBLICA

Nº 10017

DISTRITO SANTA ROSA

"Mas de 100 Años en el Corazón del Pueblo al servicio de la Niñez Estudiantil Santarroseña"

"AÑO DEL BICENTENARIO DEL PERÚ: 200 AÑOS DE INDEPENDENCIA"

Chiclayo, 03 de Febrero de 2021

Oficio N° 008-2021-I.E.10017 "SR"/P.N.A.E QALIWARMA

SEÑOR : Dr. César Alejandro Marquina Colacci
JEFE UNIDAD TERRITORIAL DE LAMBAYEQUE
PROGRAMA NACIONAL DE ALIMENTACIÓN ESCOLAR QALIWARMA
C H I C L A Y O.-

ASUNTO: Solicito aumento de productos por incremento de usuarios

Es grato dirigirme a Ud. para expresarle mi cordial saludo, en nombre de la Institución Educativa N° 10017 del distrito de Santa Rosa con Código Modular N° 0344978, Modalidad primaria, y a la vez solicitar el aumento de productos, requerimiento justificado por el aumento de la población escolar beneficiada para el año lectivo 2021.

Actualmente la Institución educativa cuenta con un total de 438 alumnos, 221 niños y 217 niñas en el turno "mañana"

Sin otro particular, hago propicia la ocasión para expresar las muestras de mi especial consideración y estima personal.

Atentamente.

Mg. Carmen N. Pueles Libaque
DIRECTORA

DECLARACIÓN JURADA

Yo, CARMEN NICIA PUELLES LIBAQUE, identificada con DNI N° 27747424; en mi condición de Directora de la Institución Educativa N°10017 del distrito de Santa Rosa, con código modular N° 0344978 del distrito de Santa Rosa de la provincia de Chiclayo

Declaro bajo juramento que actualmente la Institución Educativa cuenta con un total de 438 alumnos, siendo del turno de la mañana.

Por lo cual indico que en el turno de la mañana tengo: 221 niños y 217 niñas

Asimismo indico que actualmente no cuento con todas las nóminas adicionales por lo que solicito a usted tenga a bien actualizar el número de usuarios atendidos por el PNAE Qali Warma .

Del mismo modo me someto a las acciones de control posterior que disponga el PNAE Qali Warma para verificar la veracidad del contenido de la presente Declaración Jurada y comprobarse su falsedad, nos sujetamos a las consecuencias administrativas y legales correspondientes.

En señal de conformidad suscribimos la presente

Santa Rosa, 03 de Febrero del 2021

Firma y Sello

Nombre: Carmen Nica Puelles Libaque

N° DNI 27747424

DECLARACIÓN JURADA

Yo, Carmen Nicia Puelles Libaque, identificada con DNI N°27747424; en mi condición de Directora de la Institución Educativa N°10017 con código modular del distrito de Santa Rosa de la provincia de Chiclayo

Declaro bajo juramento que actualmente la Institución Educativa cuenta con un total de alumnos, siendo del turno de la mañana 438

Por lo cual indico que en el turno de la mañana tengo: 222 niños y 216 niñas.

Asimismo indico que actualmente no cuento con todas las nóminas adicionales por lo que solicito a usted tenga a bien actualizar el número de usuarios atendidos por el PNAE Qali Warma .

Del mismo modo me someto a las acciones de control posterior que disponga el PNAE Qali Warma para verificar la veracidad del contenido de la presente Declaración Jurada y comprobarse su falsedad, nos sujetamos a las consecuencias administrativas y legales correspondientes.

En señal de conformidad suscribimos la presente

Santa Rosa 18 de junio de 2021

Carmen N. Puelles Libaque
DIRECTORA

Nombre: Carmen Nicia Puelles Libaque

N° DNI 27747424

INFORME DE ACTUALIZACIÓN DE USUARIOS

PERÚ | Ministerio de Desarrollo e Inclusión Social | Viceministerio de Prestaciones Sociales | Programa Nacional de Alimentación Escolar QALI WARMA

Firma Digital
PROGRAMA NACIONAL DE ALIMENTACIÓN ESCOLAR QALI WARMA

Firmado digitalmente por GUERRERO ESPINOZA Helen Pamela FAU 20560164065 soft
Motivo: Soy el autor del documento
Fecha: 18.06.2021 21:33:35 -05:00

"Decenio de la Igualdad de Oportunidades para Mujeres y Hombres"
"Año del Bicentenario del Perú: 200 años de Independencia"

Chiclayo, 18 de Junio del 2021

INFORME N° D000030-2021-MIDIS/PNAEQW-UTLAMB-HGE

Para	:	**CESAR ALEJANDRO MARQUINA COLACCI** UNIDAD TERRITORIAL LAMBAYEQUE
Asunto	:	Solicito actualización de usuarios de la Ruta G04..
Fecha Elaboración:		Chiclayo, 18 de junio de 2021

Tengo el agrado de dirigirme a usted para saludarle cordialmente y en relación al asunto de la referencia remitir adjunto la relación de II.EE en las cuales se identificaron diferencia entre el número de usuarios matriculados y el número de usuarios atendidos, esto se pudo evidenciar durante las actividades de supervisión remota y presencial, indicar que la relación de II.EE que se adjuntan en el cuadro necesitan incremento y reducción de usuarios.

Se adjunta cuadro Excel detallado.

Es todo cuanto informo a usted para los fines que estime pertinentes.

Atentamente,

EVIDENCIA DE LA ASISTENCIA TECNICA REMOTA REALIZADA POR LA RESPONSABLE DE LA IE N° 10017

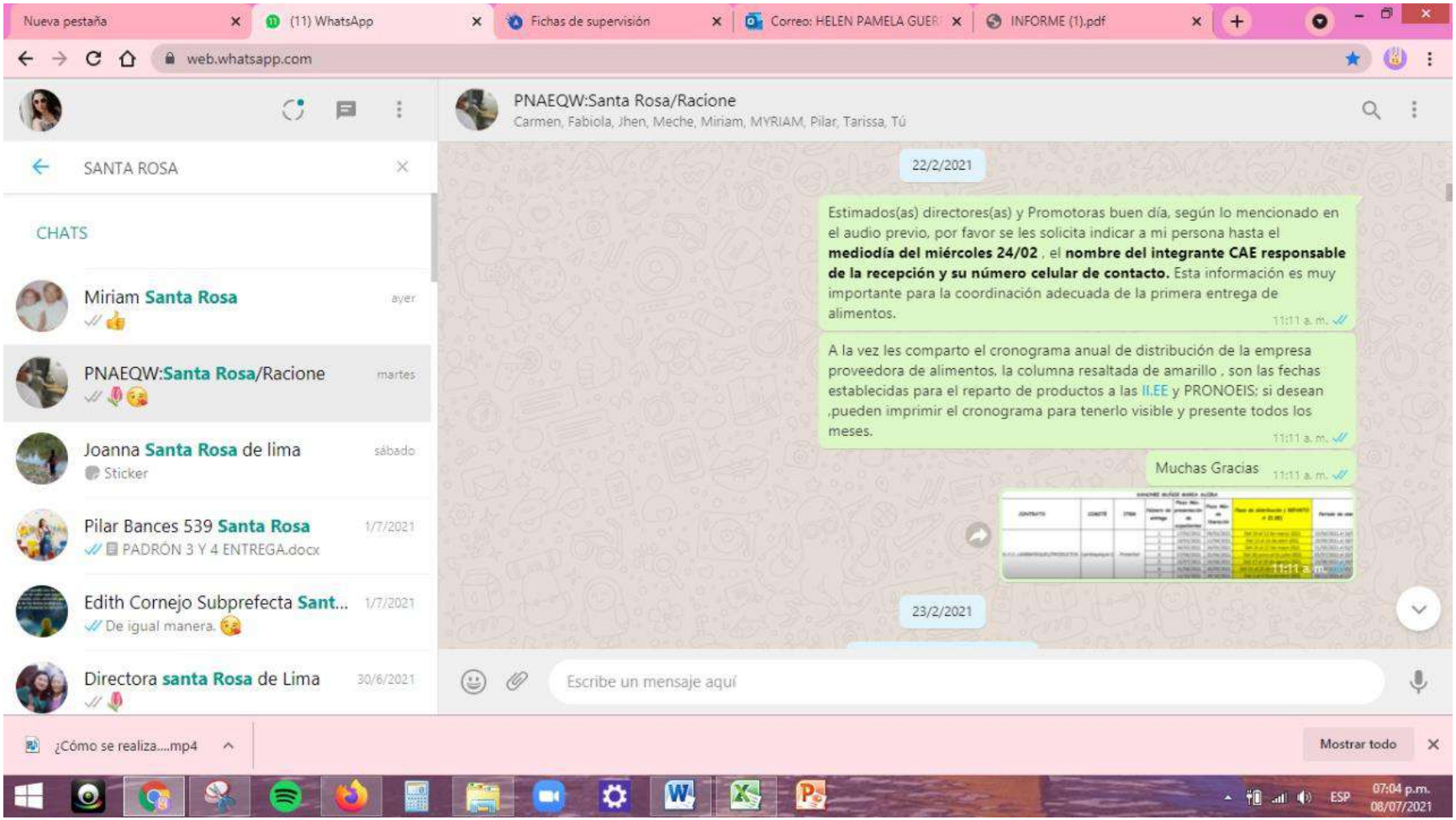

Nueva pestaña | (11) WhatsApp | Fichas de supervisión | Correo: HELEN PAMELA GUER | INFORME (1).pdf

web.whatsapp.com

Tú @ PNAEQW:Santa Rosa/Racione
22/2/2021 a la(s) 11:11 a. m.

SANCHEZ MUÑOZ MARIA ALCIRA							
CONTRATO	COMITÉ	ITEM	Número de entrega	Plazo Máx. presentación de expedientes	Plazo Máx. de liberación	Plazo de distribución (REPARTO A II.EE)	Periodo de atención
0007-2021-C.C. LAMBAYEQUE1/PRODUCTOS	Lambayeque 2	Pimentel	1	17/02/2021	09/03/2021	Del 10 al 12 de marzo 2021	15/03/2021 al 16/04/2021
			2	19/03/2021	12/04/2021	Del 13 al 15 de abril 2021	19/04/2021 al 28/05/2021
			3	04/05/2021	24/05/2021	Del 25 al 27 de mayo 2021	31/05/2021 al 02/07/2021
			4	07/06/2021	25/06/2021	Del 28 junio al 01 julio 2021	05/07/2021 al 20/08/2021
			5	23/07/2021	16/08/2021	Del 17 al 19 de agosto 2021	23/08/2021 al 24/09/2021
			6	31/08/2021	20/09/2021	Del 21 al 23 de setiembre 2021	27/09/2021 al 05/11/2021
			7	11/10/2021	29/10/2021	Del 2 al 4 Noviembre 2021	08/11/2021 al 17/12/2021

¿Cómo se realiza....mp4 | Mostrar todo

ESP 07:05 p.m. 08/07/2021

Nueva pestaña | (12) WhatsApp | Fichas de supervisión | Correo: HELEN PAMELA GUER | INFORME (1).pdf

web.whatsapp.com

santa rosa

CHATS

Miriam **Santa Rosa** — ayer

PNAEQW:**Santa Rosa**/Racione — martes

Joanna **Santa Rosa** de lima — sábado
Sticker

Pilar Bances 539 **Santa Rosa** — 1/7/2021
PADRÓN 3 Y 4 ENTREGA.docx

Edith Cornejo Subprefecta **Sant...** — 1/7/2021
De igual manera.

Directora **santa Rosa** de Lima — 30/6/2021

PNAEQW:Santa Rosa/Racione
Carmen, Fabiola, Jhen, Meche, Miriam, MYRIAM, Pilar, Tarissa, Tú

16/3/2021

Estimados(as) Directores(as) y Promotoras buenas noches, Habiéndose iniciado el año escolar , desearles muchos éxitos y buena gestión para lograr las metas propuestas para este año académico 2021. Por otro lado Iniciado también el periodo de atención de nuestra primera entrega, les hago recordar algunas indicaciones importantes para una exitosa Gestión del servicio Alimentario:

1- Comunicarme la fecha de reparto de alimentos con anterioridad para emitir los reportes oportunos.

2-Asegurar ambientes limpios, desinfectados, seguros y ordenados para la distribución y/o armado de los paquetes.

3- USO DE LA INDUMENTARIA COMPLETA por parte del CAE y personas voluntarias en el armado de canastas y distribución de alimentos. (MANDIL, GORRO, GUANTES y TAPA BOCA).

4-Usar mesas, sillas, parihuelas, estantes, etc. para el armado de las canastas, nunca colocar los paquetes en el suelo.

5-Habilitar puntos de lavado de manos y/o desinfección con alcohol.

6-Publicación en la fachada del colegio del cronograma de distribución y cuadro de cantidades de productos a recibir por cada usuario

Escribe un mensaje aquí

¿Cómo se realiza....mp4 | Mostrar todo

ESP 07:06 p.m. 08/07/2021

Nueva pestaña | (11) WhatsApp | Fichas de supervisión | Correo: HELEN PAMELA GUER | INFORME (1).pdf

web.whatsapp.com

santa

CHATS

Miriam **Santa** Rosa — ayer

PNAEQW:**Santa** Rosa/Racione — martes

Joanna **Santa** Rosa de lima — sábado
Sticker

Pilar Bances 539 **Santa** Rosa — 1/7/2021
PADRÓN 3 Y 4 ENTREGA.docx

Edith Cornejo Subprefecta **Sant**... — 1/7/2021
De igual manera.

Directora **santa** Rosa de Lima — 30/6/2021

PNAEQW:Santa Rosa/Racione
Carmen, Fabiola, Jhen, Meche, Miriam, MYRIAM, Pilar, Tarissa, Tú

6-Publicac 16/3/2021 ada del colegio del cronograma de distribución y cuadro de cantidades de productos a recibir por cada usuario.

7- Uso de Padrones oficiales y Acta de distribución emitidos para este año 2021.

8-Retirar los residuos sólidos generados por el armado de paquetes (cajas de cartón, plásticos, etc.)

9-Invitar a los tenientes, subprefectos o alguna autoridad local como veedora, para dar mayor transparencia al proceso de distribución.

10-Culminada la Actividad, en un plazo de 7 días calendario como máximo, enviar a mi whatsapp personal o correo electrónico las evidencias del proceso de distribución de la siguiente manera:

- Archivo PDF con todas las hojas de los padrones de distribución debidamente llenados.
- Archivo PDF del Acta de distribución de alimentos.
- Archivo PDF con las principales fotos del proceso de distribución y las actividades previas al reparto (máximo 10 fotos).

Escribe un mensaje aquí

¿Cómo se realiza....mp4 | Mostrar todo

ESP 07:07 p.m. 08/07/2021

Nueva pestaña | (11) WhatsApp | Fichas de supervisión | Correo: HELEN PAMELA GUER | INFORME (1).pdf

web.whatsapp.com

santa rosa

CHATS

- Miriam **Santa Rosa** — ayer
- PNAEQW:**Santa Rosa**/Racione — martes
- Joanna **Santa Rosa** de lima — sábado — Sticker
- Pilar Bances 539 **Santa Rosa** — 1/7/2021 — PADRÓN 3 Y 4 ENTREGA.docx
- Edith Cornejo Subprefecta **Sant...** — 1/7/2021 — De igual manera.
- Directora **santa Rosa** de Lima — 30/6/2021

PNAEQW:Santa Rosa/Racione

Carmen, Fabiola, Jhen, Meche, Miriam, MYRIAM, Pilar, Tarissa, Tú

8/4/2021

Estimados(as) buenas tardes, la próxima semana inicia la distribución de la 2da entrega de alimentos a las II.EE; el plazo establecido para el reparto por parte del proveedor es del **martes 13 al jueves 15 de Abril.**

Recordarles que se está entregando alimentos para 25 días y que el **periodo de atención es del 19 de abril al 28 de Mayo.**

Muchas Gracias. 2:32 p. m.

30/4/2021

Buenas tardes estimados(as), se les hace recodar, **comunicar las fechas de sus repartos con anticipación para los reportes oportunos en el sistema,** ya que todos los días se solicita información en cuánto al porcentaje de avance de distribución por regiones.

Les agradezco a todas las escuelas que hasta la fecha cumplen con las orientaciones brindadas.

De existir IIEE o PRONOEIS que han realizado distribución sin informar, por favor se les agradece remitir adelante las fechas a través de un msm de whatsapp personal.

Escribe un mensaje aquí

¿Cómo se realiza....mp4 | Mostrar todo

ESP 07:08 p.m. 08/07/2021

Nueva pestaña | (13) WhatsApp | Fichas de supervisión | Correo: HELEN PAMELA GUER | INFORME (1).pdf

web.whatsapp.com

santa rosa

CHATS

Miriam **Santa Rosa** — ayer

PNAEQW:**Santa Rosa**/Racione — martes

Joanna **Santa Rosa** de lima — sábado
Sticker

Pilar Bances 539 **Santa Rosa** — 1/7/2021
PADRÓN 3 Y 4 ENTREGA.docx

Edith Cornejo Subprefecta **Sant...** — 1/7/2021
De igual manera.

Directora **santa Rosa** de Lima — 30/6/2021

PNAEQW:Santa Rosa/Racione
Carmen, Fabiola, Jhen, Meche, Miriam, MYRIAM, Pilar, Tarissa, Tú

todos y todas 1:01 p. m.

30/4/2021

14/5/2021

Estimados(as) buenas tardes, se les hace recordar que se aproxima el reparto de la ***3ra entrega de alimentos*** a las II.EE; el plazo establecido para el reparto por parte del proveedor es del **martes 25 al jueves 27 de Mayo.**

Al igual que las otras entregas la cobertura es para 25 días y el periodo de atención es del **31 de Mayo al 02 de Julio.**

Muchas Gracias. 6:13 p. m.

18/5/2021

Gracias por su participación , en caso no pudieron registrarse , les comparto el link . 6:43 p. m.

Jornada de capacitación a integrantes CAE - Telesesión Educativa
Registro de asistencia
docs.google.com

https://docs.google.com/forms/d/1u4rs3DADIFyE5oLLt30C5_bUKw4uPkXe4uJ

Escribe un mensaje aquí

¿Cómo se realiza....mp4 | Mostrar todo

ESP 07:11 p.m. 08/07/2021

Nueva pestaña | (13) WhatsApp | Fichas de supervisión | Correo: HELEN PAMELA GUER | INFORME (1).pdf

web.whatsapp.com

santa rosa

CHATS

- Miriam **Santa Rosa** — ayer
- PNAEQW:**Santa Rosa**/Racione — martes
- Joanna **Santa Rosa** de lima — sábado — Sticker
- Pilar Bances 539 **Santa Rosa** — 1/7/2021 — PADRÓN 3 Y 4 ENTREGA.docx
- Edith Cornejo Subprefecta **Sant...** — 1/7/2021 — De igual manera.
- Directora **santa Rosa** de Lima — 30/6/2021

PNAEQW:Santa Rosa/Racione

Carmen, Fabiola, Jhen, Meche, Miriam, MYRIAM, Pilar, Tarissa, Tú

21/5/2021

Estimados(as) buenas noches, se les envía **formato de Acta de distribución y Padrón a usar para esta 3ra y 4ta entrega (aclararles que el modelo es el mismo, lo único que se ha agregado en los padrones son los nuevos productos que han ingresado) .**

Comentarles también que cada dos entregas los productos irán variando; para esta 3ra y 4ta distribución tenemos fideo en pasta en larga, se retira la hojuela de avena e ingresa la harina de cebada extruida.

Les comparto el cuadro de cantidades por usuario(a), así como algunas recomendaciones a tener en cuenta en la etapa de recepción y almacenamiento.

Muchas Gracias y buen fin de semana. 8:15 p. m.

PRIMARIA 8:15 p. m.

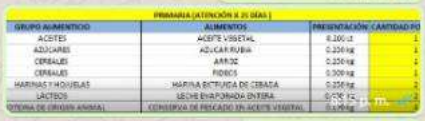

PRIMARIA (ATENCIÓN X 21 DÍAS)			
GRUPO ALIMENTICIO	ALIMENTOS	PRESENTACIÓN	CANTIDAD PO
ACEITES	ACEITE VEGETAL	0.200 Lt	1
AZÚCARES	AZÚCAR RUBIA	0.250 Kg	1
CEREALES	ARROZ	0.250 Kg	1
CEREALES	FIDEOS	0.500 Kg	1
HARINAS Y HOJUELAS	HARINA EXTRUIDA DE CEBADA	0.250 Kg	2
LACTEOS	LECHE EVAPORADA ENTERA	0.170 Lt	2
PROTEINA DE ORIGEN ANIMAL	CONSERVA DE PESCADO EN ACEITE VEGETAL	0.170 Kg	2

INICIAL 8:15 p. m.

Escribe un mensaje aquí

¿Cómo se realiza....mp4

Mostrar todo

ESP 07:12 p.m. 08/07/2021

Nueva pestaña | (13) WhatsApp | Fichas de supervisión | Correo: HELEN PAMELA GUER | INFORME (1).pdf

web.whatsapp.com

santa

CHATS

Miriam Santa Rosa — ayer

PNAEQW:Santa Rosa/Racione — martes

Joanna Santa Rosa de lima — sábado — Sticker

Pilar Bances 539 Santa Rosa — 1/7/2021 — PADRÓN 3 Y 4 ENTREGA.docx

Edith Cornejo Subprefecta Sant... — 1/7/2021 — De igual manera.

Directora santa Rosa de Lima — 30/6/2021

PNAEQW:Santa Rosa/Racione

Carmen, Fabiola, Jhen, Meche, Miriam, MYRIAM, Pilar, Tarissa, Tú

21/5/2021

ANEXOS: 8:15 p. m.

1.- ACTA DE DISTRIBUCIÓN: 8:15 p. m.

ACTA DE DISTRIBUCIÓN DE ALIME...

DOC • 132 kB 8:15 p. m.

2.- MODELO DE PADRÓN: 8:15 p. m.

PADRÓN 3 Y 4 ENTREGA.docx

DOCX • 61 kB 8:15 p. m.

3.- MODELO DE PADRÓN DE DONACIONES (USAR EN LOS CASOS QUE AMERITE) 8:15 p. m.

PADRÓN DONACIÓN 3 Y 4 ENTR...

DOCX • 61 kB 8:15 p. m.

4.- VIDEO DE ORIENTACIONES :RECEPCIÓN Y ALMACENAMIENTO 8:15 p. m.

Escribe un mensaje aquí

¿Cómo se realiza....mp4

Mostrar todo

ESP 07:14 p.m. 08/07/2021

Nueva pestaña | (13) WhatsApp | Fichas de supervisión | Correo: HELEN PAMELA GUER | INFORME (1).pdf

web.whatsapp.com

Tú @ PNAEQW:Santa Rosa/Racione
21/5/2021 a la(s) 8:15 p. m.

PRIMARIA (ATENCIÓN X 25 DÍAS)			
GRUPO ALIMENTICIO	ALIMENTOS	PRESENTACIÓN	CANTIDAD POR USUARIO
ACEITES	ACEITE VEGETAL	0.200 Lt	1
AZÚCARES	AZUCAR RUBIA	0.250 kg	1
CEREALES	ARROZ	0.250 kg	1
CEREALES	FIDEOS	0.500 kg	1
HARINAS Y HOJUELAS	HARINA EXTRUIDA DE CEBADA	0.250 kg	2
LÁCTEOS	LECHE EVAPORADA ENTERA	0.400 kg	2
PROTEINA DE ORIGEN ANIMAL	CONSERVA DE PESCADO EN ACEITE VEGETAL	0.170 kg	4

¿Cómo se realiza....mp4

Mostrar todo

ESP 07:15 p.m. 08/07/2021

PUNTO DE DESINFECCIÓN DE MANOS AL INGRESO A LA IE N° 10017

PUNTO DE DESINFECCIÓN DE MANOS EN LA ENTREGA DE ALIMENTOS

"Decenio de la Igualdad de Oportunidades para Mujeres y Hombres"
"Año del Bicentenario del Perú: 200 años de Independencia"

CRONOGRAMAS Y LISTA DE ALIMENTOS PUBLICADA EN EL FRONTIS DE LA IE, COMUNICANDO LA DISTRIBUCION DE ALIMENTOS

PRIMERA ENTREGA REALIZADA EL DIA JUEVES 25 Y VIERNES 26 DE MARZO

SEGUNDA ENTREGA REALIZADA EL DIA 24 DE ABRIL

TERCERA ENTREGA REALIZADA EL DIA 12 DE JUNIO

COMUNICADOS DE LOS CRONOGRAMAS DE DISTRIBUCION A PADRES DE FAMILIA

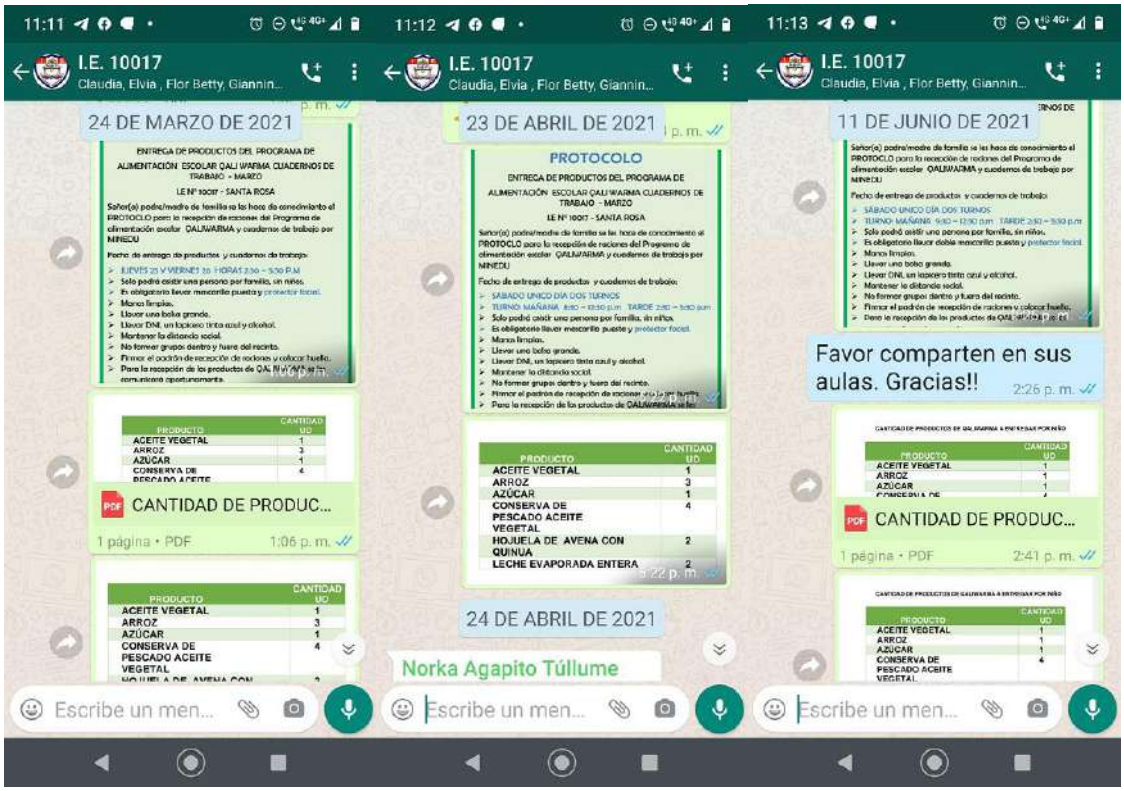

"Decenio de la Igualdad de Oportunidades para Mujeres y Hombres"
"Año del Bicentenario del Perú: 200 años de Independencia"

PADRÓN DE DISTRIBUCIÓN CORRESPONDIENTE A LA TERCERA ENTREGA

Entrega de alimentos a la Sra. María Ramon Mendoza

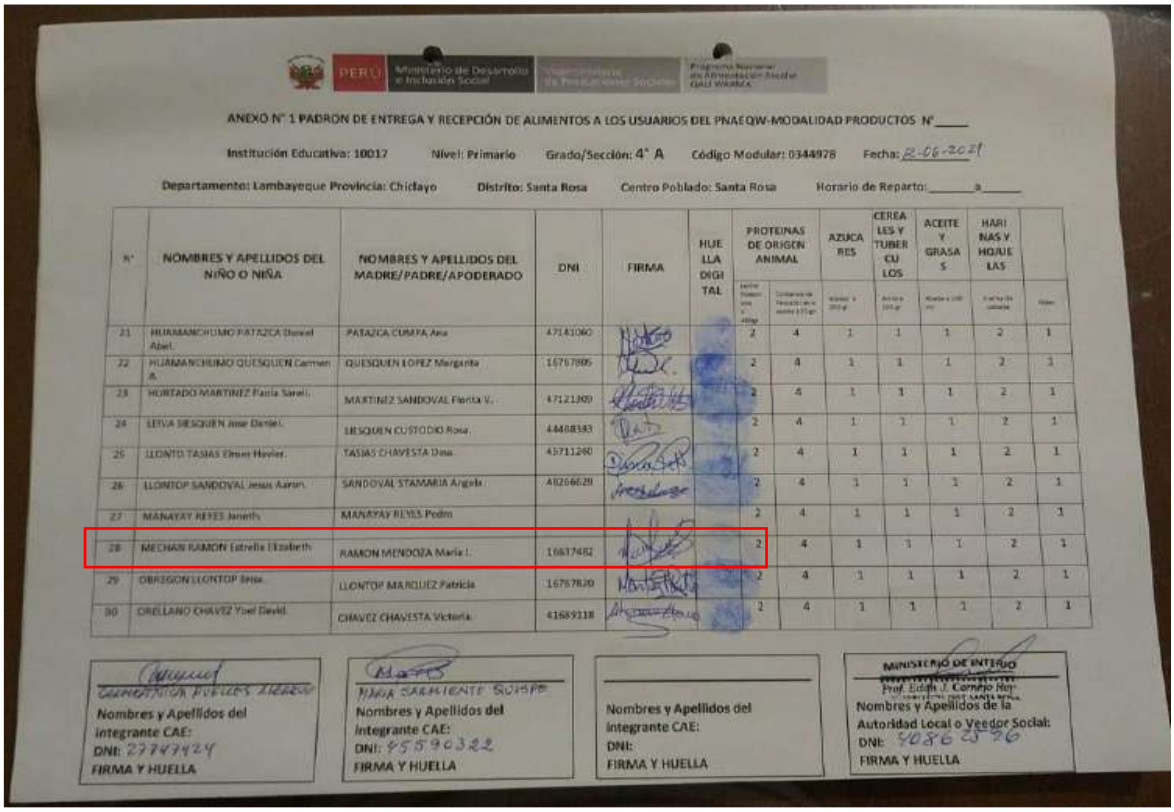

ANEXO N° 1 PADRON DE ENTREGA Y RECEPCIÓN DE ALIMENTOS A LOS USUARIOS DEL PNAEQW-MODALIDAD PRODUCTOS N°____

Institución Educativa: 10017 Nivel: Primario Grado/Sección: 4° A Código Modular: 0344978 Fecha: 12-06-2021

Departamento: Lambayeque Provincia: Chiclayo Distrito: Santa Rosa Centro Poblado: Santa Rosa Horario de Reparto:____a____

N°	NOMBRES Y APELLIDOS DEL NIÑO O NIÑA	NOMBRES Y APELLIDOS DEL MADRE/PADRE/APODERADO	DNI	FIRMA	HUELLA DIGITAL	PROTEINAS DE ORIGEN ANIMAL		AZUCARES	CEREALES Y TUBERCULOS	ACEITE Y GRASAS	HARINAS Y HOJUELAS	
						Leche Evaporada x 400gr	Conserva de Pescado en aceite x 170 gr	Azúcar x 250 gr	Arroz x 250 gr	Fideos x 500 gr	Aceite vegetal x 350 ml	Harina Extruida de cereales x 200 gr
21	HUAMANCHUMO PATAZCA Daniel Abel.	PATAZCA CUMPA Ana	47141060			2	4	1	1	1	2	1
22	HUAMANCHUMO QUESQUEN Carmen A.	QUESQUEN LOPEZ Margarita	16767805			2	4	1	1	1	2	1
23	HURTADO MARTINEZ Paola Sarell.	MARTINEZ SANDOVAL Florita V.	47121209			2	4	1	1	1	2	1
24	LEIVA SIESQUEN Jose Daniel.	LIESQUEN CUSTODIO Rosa.	44488383			2	4	1	1	1	2	1
25	LLONTO TASIAS Cesar Havier.	TASIAS CHAVESTA Dina.	45711240			2	4	1	1	1	2	1
26	LLONTOP SANDOVAL Jesus Aaron.	SANDOVAL STAMARIA Angela.	41266629			2	4	1	1	1	2	1
27	MANAYAY REYES Janeth.	MANAYAY REYES Pedro				2	4	1	1	1	2	1
28	MECHAN RAMON Estrella Elizabeth	RAMON MENDOZA Maria I.	16617482			2	4	1	1	1	2	1
29	OBREGON LLONTOP Brisa.	LLONTOP MARQUEZ Patricia	16767820			2	4	1	1	1	2	1
30	ORELLANO CHAVEZ Yoel David.	CHAVEZ CHAVESTA Victoria.	41689118			2	4	1	1	1	2	1

CARMEN RICIA PUELLES LIZARDO — Nombres y Apellidos del integrante CAE: DNI: 27747424 FIRMA Y HUELLA

MARIA SARMIENTO QUISPE — Nombres y Apellidos del integrante CAE: DNI: 45590322 FIRMA Y HUELLA

Nombres y Apellidos del integrante CAE: DNI: FIRMA Y HUELLA

MINISTERIO DE INTERIO — Prof. Edith J. Cornejo Roj — Nombres y Apellidos de la Autoridad Local o Veedor Social: DNI: 40862596 FIRMA Y HUELLA

PADRON DE ALIMENTOS REDISTRUBUIDOS EN LA IE N° 10017

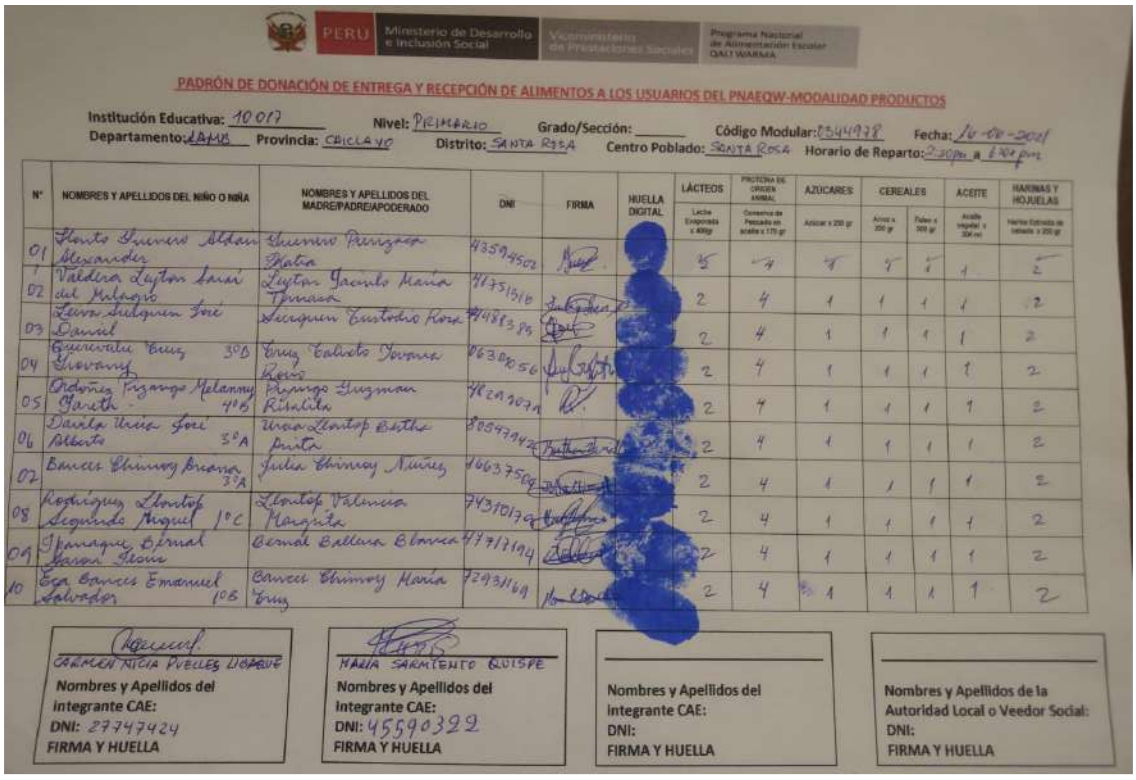

PADRÓN DE DONACIÓN DE ENTREGA Y RECEPCIÓN DE ALIMENTOS A LOS USUARIOS DEL PNAEQW-MODALIDAD PRODUCTOS

Institución Educativa: 10017 Nivel: PRIMARIO Grado/Sección: _____ Código Modular: 0344978 Fecha: 10-08-2021

Departamento: LAMB Provincia: CHICLAYO Distrito: SANTA ROSA Centro Poblado: SANTA ROSA Horario de Reparto: 2:30pm a 5:00pm

N°	NOMBRES Y APELLIDOS DEL NIÑO O NIÑA	NOMBRES Y APELLIDOS DEL MADRE/PADRE/APODERADO	DNI	FIRMA	HUELLA DIGITAL	LÁCTEOS	PROTEÍNA DE ORIGEN ANIMAL	AZUCARES	CEREALES		ACEITE	HARINAS Y HOJUELAS
						Leche Evaporada x 400gr	Conserva de Pescado en aceite x 170 gr	Azúcar x 250 gr	Arroz x 250 gr	Fideos x 500 gr	Aceite vegetal x 350 ml	Harina Extruida de cereales x 200 gr
01	Llanto Guevara Aldair Alexander	Guevara Paredes Maria	43594502			5	4	5	5	5	1	5
02	Valdera Leyton Luis del Milagro	Leyton Yacolo Maria Teresa	41751916			2	4	1	1	1	1	2
03	Leiva Siesquen José Daniel	Siesquen Custodio Rosa	44488389			2	4	1	1	1	1	2
04	Guevara Cruz Giovany 3°B	Cruz Calixto Yovana Rosa	46388056			2	4	1	1	1	1	2
05	Ordoñez Tuyango Melanny Gareth 4°B	Tuyango Guzman Rosalia	46203074			2	4	1	1	1	1	2
06	Davila Urna José Alberto 3°A	Urna Llontop Bertha Anita	80547942			2	4	1	1	1	1	2
07	Barrera Chimoy Briana 3°A	Julia Chimoy Nuñez	46637504			2	4	1	1	1	1	2
08	Rodriguez Llontop Segundo Miguel 1°C	Llontop Valencia Margarita	74310178			2	4	1	1	1	1	2
09	Ipanaque Bernal Aaron Jesus	Bernal Ballena Blanca	47717194			2	4	1	1	1	1	2
10	Ega Barrera Emanuel Salvador 1°B	Barrera Chimoy Maria Cruz	72931169			2	4	1	1	1	1	2

CARMEN RICIA PUELLES LIZARDO — Nombres y Apellidos del integrante CAE: DNI: 27747424 FIRMA Y HUELLA

MARIA SARMIENTO QUISPE — Nombres y Apellidos del integrante CAE: DNI: 45590322 FIRMA Y HUELLA

Nombres y Apellidos del integrante CAE: DNI: FIRMA Y HUELLA

Nombres y Apellidos de la Autoridad Local o Veedor Social: DNI: FIRMA Y HUELLA

"Decenio de la Igualdad de Oportunidades para Mujeres y Hombres"
"Año del Bicentenario del Perú: 200 años de Independencia"

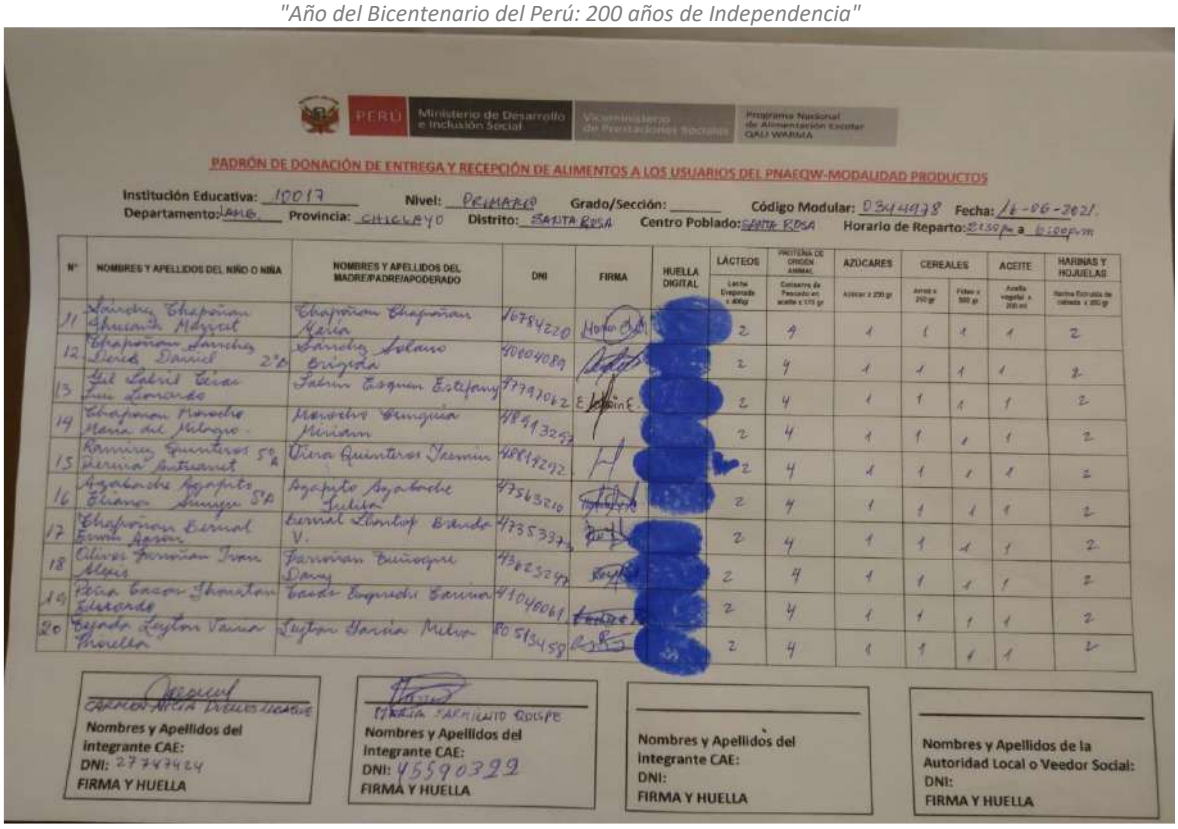

PERÚ | Ministerio de Desarrollo e Inclusión Social | Viceministerio de Prestaciones Sociales | Programa Nacional de Alimentación Escolar QALI WARMA

PADRÓN DE DONACIÓN DE ENTREGA Y RECEPCIÓN DE ALIMENTOS A LOS USUARIOS DEL PNAEQW-MODALIDAD PRODUCTOS

Institución Educativa: 10017 Nivel: PRIMARIA Grado/Sección: _____ Código Modular: 0344978 Fecha: 16-06-2021
Departamento: LAMB. Provincia: CHICLAYO Distrito: SANTA ROSA Centro Poblado: SANTA ROSA Horario de Reparto: 2:30pm a 6:00pm

N°	NOMBRES Y APELLIDOS DEL NIÑO O NIÑA	NOMBRES Y APELLIDOS DEL MADRE/PADRE/APODERADO	DNI	FIRMA	HUELLA DIGITAL	LÁCTEOS (Leche Evaporada x 400g)	PROTEÍNA DE ORIGEN ANIMAL (Conserva de Pescado en aceite x 170 gr)	AZÚCARES (Azúcar x 250 gr)	CEREALES (Arroz x 250 gr)	CEREALES (Fideo x 500 gr)	ACEITE (Aceite vegetal x 200 ml)	HARINAS Y HOJUELAS (Harina Extruida de cebada x 200 gr)
11	Sánchez Chapoñan Amanda Melyssa	Chapoñan Chapoñan Katia	76754220			2	4	1	1	1	1	2
12	Chapoñan Sánchez Lenid Daniel 2°A	Sánchez Solano Brígida	40004089			2	4	1	1	1	1	2
13	Gil Sabrit Tello Luis Leonardo	Sabrit Esquen Estefany	77797062			2	4	1	1	1	1	2
14	Chapoñan Manchay María del Milagro	Manchay Benquiña Miriam	48913252			2	4	1	1	1	1	2
15	Ramírez Quinteros 5°A Jermin Antonieth	Vieira Quinteros Jhemin	48919292			2	4	1	1	1	1	2
16	Aguabache Agapito Eliana Sunyu 5°A	Agapito Aguabache Julia	47563216			2	4	1	1	1	1	2
17	Chapoñan Bernal Erwin Aaron	Bernal Llontop Blanda V.	47353337			2	4	1	1	1	1	2
18	Olivos Chapoñan Ivan Alex	Chapoñan Benoque Dany	47862347			2	4	1	1	1	1	2
19	Rosa Bacon Jhonatan Eduardo	Bacon Benavides Carina	71046061			2	4	1	1	1	1	2
20	Tejada Leyton Taina Noelia	Leyton Garcia Milva	80515459			2	4	1	1	1	1	2

CARMEN ALICIA PUELLES ZAPATE
Nombres y Apellidos del integrante CAE:
DNI: 27747424
FIRMA Y HUELLA

MARIA SARMIENTO BOLSPE
Nombres y Apellidos del integrante CAE:
DNI: 45590322
FIRMA Y HUELLA

Nombres y Apellidos del integrante CAE:
DNI:
FIRMA Y HUELLA

Nombres y Apellidos de la Autoridad Local o Veedor Social:
DNI:
FIRMA Y HUELLA

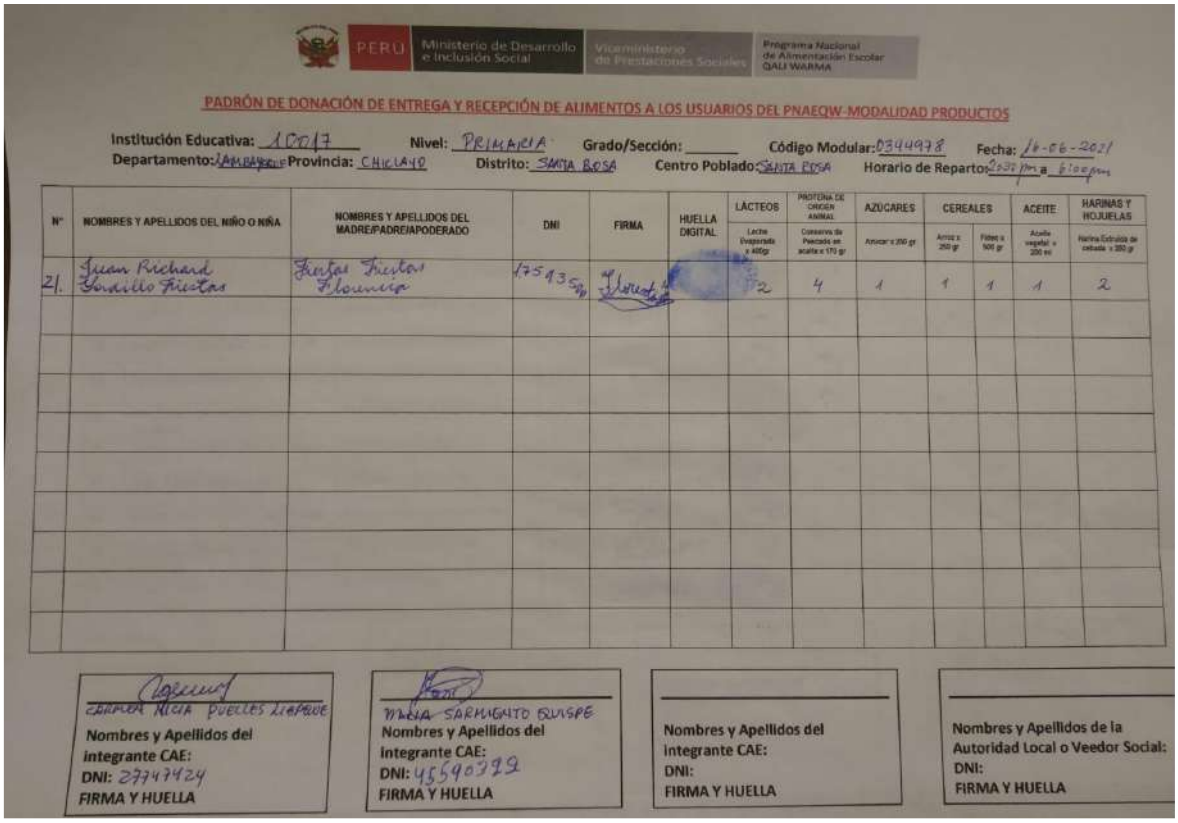

PERÚ | Ministerio de Desarrollo e Inclusión Social | Viceministerio de Prestaciones Sociales | Programa Nacional de Alimentación Escolar QALI WARMA

PADRÓN DE DONACIÓN DE ENTREGA Y RECEPCIÓN DE ALIMENTOS A LOS USUARIOS DEL PNAEQW-MODALIDAD PRODUCTOS

Institución Educativa: 10017 Nivel: PRIMARIA Grado/Sección: _____ Código Modular: 0344978 Fecha: 16-06-2021
Departamento: LAMBAYEQUE Provincia: CHICLAYO Distrito: SANTA ROSA Centro Poblado: SANTA ROSA Horario de Reparto: 2:30pm a 6:00pm

N°	NOMBRES Y APELLIDOS DEL NIÑO O NIÑA	NOMBRES Y APELLIDOS DEL MADRE/PADRE/APODERADO	DNI	FIRMA	HUELLA DIGITAL	LÁCTEOS (Leche Evaporada x 400g)	PROTEÍNA DE ORIGEN ANIMAL (Conserva de Pescado en aceite x 170 gr)	AZÚCARES (Azúcar x 250 gr)	CEREALES (Arroz x 250 gr)	CEREALES (Fideo x 500 gr)	ACEITE (Aceite vegetal x 200 ml)	HARINAS Y HOJUELAS (Harina Extruida de cebada x 200 gr)
21.	Juan Richard Tordillo Fiestas	Fiestas Fiestas Florencia	17543594			2	4	1	1	1	1	2

CARMEN ALICIA PUELLES ZAPATE
Nombres y Apellidos del integrante CAE:
DNI: 27747424
FIRMA Y HUELLA

MARIA SARMIENTO BOLSPE
Nombres y Apellidos del integrante CAE:
DNI: 45590322
FIRMA Y HUELLA

Nombres y Apellidos del integrante CAE:
DNI:
FIRMA Y HUELLA

Nombres y Apellidos de la Autoridad Local o Veedor Social:
DNI:
FIRMA Y HUELLA

FOTOS ENTREGA DE PRODUCTOS QALIWARMA

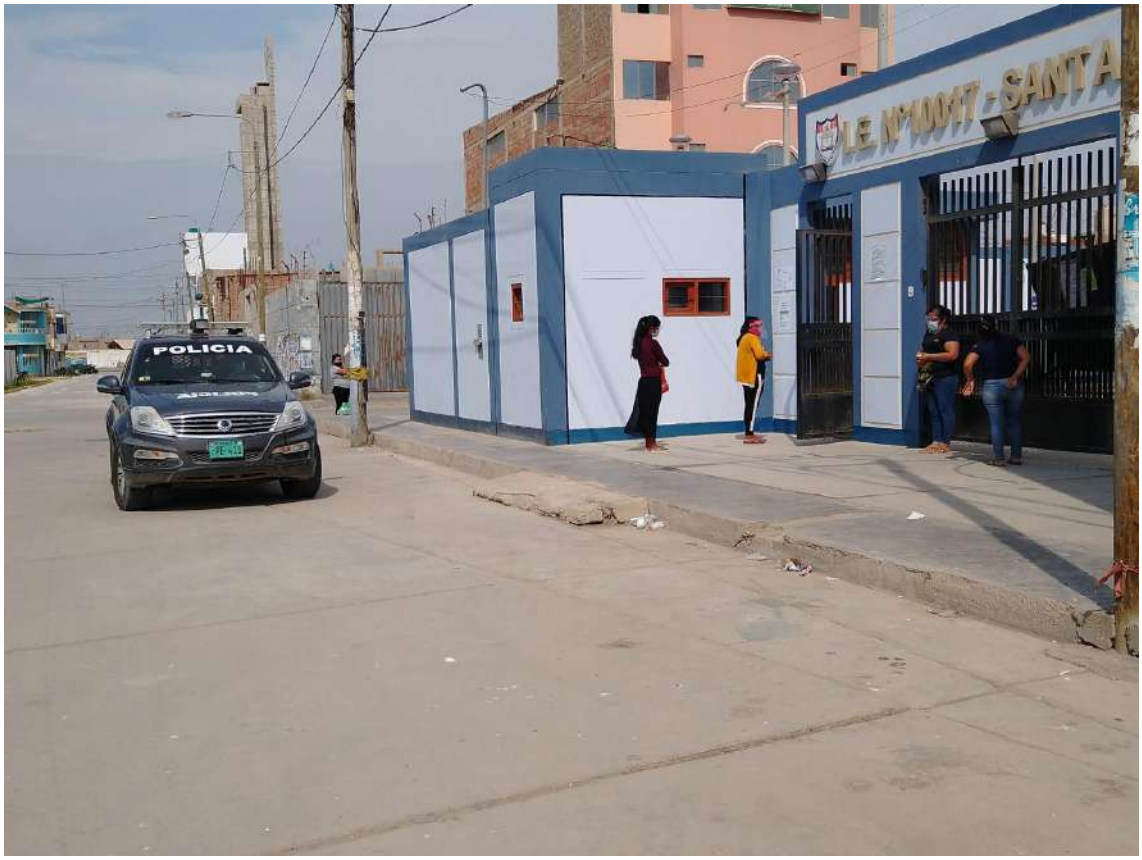
POLICIA

I.E. N°10017 - SANTA ROSA

SALIDA

SALIDA

ENTREGA DE
ALIMENTOS POR
CADA ESTUDIANTE

COMUNICADO
A LOS PADRES Y MADRES DE FAMILIA DE LA I.E. N° 10017, SE LES COMUNICA QUE PARA LOS DIAS JUEVES 25 Y VIERNES 26 DEL PRESENTE SE ESTARA EFECTUANDO LA ENTREGA DE LOS CUADERNOS DE TRABAJO Y BOLSA DE ALIMENTOS DEL PROGRAMA QALI WARMA POR CADA ESTUDIANTE.
HORA: 2:30 PM HASTA LAS 5:30 PM
LOCAL: NUEVO LOCAL DE LA I.E. No. 10017
LA DIRECCION
ENTREGA DE ALIMENTOS POR CADA ESTUDIANTE
PRODUCTO
CANTIDAD
ACEITE VEGETAL
ARROZ
AZUCAR
CONSERVA DE PESCADO ACEITE VEGETAL
HOJUELA DE AVENA CON QUINUA
LECHE EVAPORADA ENTERA

PROTOCOLO

PADRÓN DE ENTREGA DE PRODUCTOS QALIWARMA 12-06-2021

TERCERA ENTREGA

PERÚ | Ministerio de Desarrollo e Inclusión Social | Viceministerio de Prestaciones Sociales | Programa Nacional de Alimentación Escolar QALI WARMA

ANEXO N° 1 PADRON DE ENTREGA Y RECEPCIÓN DE ALIMENTOS A LOS USUARIOS DEL PNAEQW-MODALIDAD PRODUCTOS N°____

Institución Educativa: 10017 **Nivel:** Primario **Grado/Sección:** 1° A **Código Modular:** 0344978 **Fecha:** 12-06-2021.

Departamento: Lambayeque **Provincia:** Chiclayo **Distrito:** Santa Rosa **Centro Poblado:** Santa Rosa **Horario de Reparto:** 8:00 a.m a 5:30 p.m

N°	NOMBRES Y APELLIDOS DEL NIÑO O NIÑA	NOMBRES Y APELLIDOS DEL MADRE/PADRE/APODERADO	DNI	FIRMA	HUELLA DIGITAL	PROTEINAS DE ORIGEN ANIMAL		AZUCARES	CEREALES Y TUBERCULOS	ACEITE Y GRASAS	HARINAS Y HOJUELAS	
						Leche Evaporada x 400gr	Conserva de Pescado en aceite 170 gr	Azúcar x 150 gr	Arroz x 250 gr	Aceite x 200 ml	Harina de cebada	Hojuelas
01	ACOSTA SUCLUPE Leonel Isaias.	SUCLUPE ALAMO Angelica Janeth	43563026			2	4	1	1	1	2	1
02	AGAPITO TORRES Neymar Jesus.	TORRES VIDAURRE Doris Isabel	47297802			2	4	1	1	1	2	1
03	ANGELES DIAZ Rosalinda Lisbeth.	DIAZ BARRANTES Katirin Liset.	71555518			2	4	1	1	1	2	1
04	BARDALES ARAUJO Tiarl Sofia.	ARAUJO GARCIA Juana Iris M.	46248341			2	4	1	1	1	2	1
05	CHAVESTA VILLALOBOS Jesús Abraham	VILLALOBOS FARRO Ana María	44817105			2	4	1	1	1	2	1
06	CORONADO ROÑA Mabel Abigail.	ROÑA JUAREZ Fiorella.	45720241			2	4	1	1	1	2	1
07	DIAZ TORRES Daniel Julian.	TORRES HUAMANCHUMO Miriam	42543397			2	4	1	1	1	2	1
08	GORDILLO CORNEJO Brisa Yamilet.	CORNEJO YACILA Juanita Vanesa.	45153375			2	4	1	1	1	2	1
09	GORDILLO TORRES María Fernanda.	TORRES PISFFIL Betty Lidia.	45022522			2	4	1	1	1	2	1
10	ISIQUE KASEN LEVI Daniel.	KASEN PAPE Karen.	62252492			2	4	1	1	1	2	1

CARMEN LICIA PUELLES LIDARDUE **Nombres y Apellidos del integrante CAE:** **DNI:** 27747424 **FIRMA Y HUELLA**	MARIA SARMIENTO QUISPE **Nombres y Apellidos del integrante CAE:** **DNI:** 45590322 **FIRMA Y HUELLA**	**Nombres y Apellidos del integrante CAE:** **DNI:** **FIRMA Y HUELLA**	MINISTERIO DE INTERIO Prof. Edith J. Cornejo Rey SUBPREFECTA DIST. SANTA ROSA **Nombres y Apellidos de la Autoridad Local o Veedor Social:** **DNI:** 40562596 **FIRMA Y HUELLA**

PERÚ | Ministerio de Desarrollo e Inclusión Social | Viceministerio de Prestaciones Sociales | Programa Nacional de Alimentación Escolar QALI WARMA

ANEXO N° 1 PADRON DE ENTREGA Y RECEPCIÓN DE ALIMENTOS A LOS USUARIOS DEL PNAEQW-MODALIDAD PRODUCTOS N°____

Institución Educativa: 10017 **Nivel: Primario** **Grado/Sección: 1° A** **Código Modular: 0344978** **Fecha:** 12-06-2021

Departamento: Lambayeque Provincia: Chiclayo **Distrito: Santa Rosa** **Centro Poblado: Santa Rosa** **Horario de Reparto:_____a_____**

N°	NOMBRES Y APELLIDOS DEL NIÑO O NIÑA	NOMBRES Y APELLIDOS DEL MADRE/PADRE/APODERADO	DNI	FIRMA	HUELLA DIGITAL	PROTEINAS DE ORIGEN ANIMAL		AZUCARES	CEREALES Y TUBERCULOS	ACEITE Y GRASAS	HARINAS Y HOJUELAS	
						Leche Evaporada x 400gr	Conserva de Pescado en x aceite 170 gr	Azúcar x 250 gr	Arroz x 250 gr	Aceite x 300 ml	Harina de cebada	Fideo
11	MIMBELA FLORES José Matías.	FLORES CASTILLO Janet Isabel.	44843646			2	4	1	1	1	2	1
12	PISFIL AGAPITO Noe Benjamin.	AGAPITO LLONTOP Manuela.	48356726			2	4	1	1	1	2	1
13	REQUE VILUCO Yirssell Kristel.	VILUCO BALLENA Herlinda.	16800619			2	4	1	1	1	2	1
14	SALAZAR SALAZAR Thiago Yadriel.	SALAZAR DAVILA Olinda Manuela	47789598			2	4	1	1	1	2	1
15	SANCHEZ VENTURA Luzmi Kaori.	VENTURA BALDERA María L.	16728691			2	4	1	1	1	2	1
16	SANTAMARIA BARCO Fabiana N.	BARCO PISFIL Yessenia Bertha.	46069583			2	4	1	1	1	2	1
17	SANTAMARIA LLONTOP Jesus A.	LLONTOP MARQUEZ Marleny E.	16767820			2	4	1	1	1	2	1
18	TULLUME PAIVA Jazmin Aleida.	PAIVA DE TULLUME María Adelaida	16601041			2	4	1	1	1	2	1
19	TULLUME SUAREZ Amira Criseld.	SUAREZ FLORES Elda Guisella.	42582132			2	4	1	1	1	2	1
20	URCIA SANCHEZ Emanuel Ns.	SANCHEZ ENCALADA Rosabeth.	43525244			2	4	1	1	1	2	1

CARMEN NICIA PUELLES LIBAQUE
Nombres y Apellidos del integrante CAE:
DNI: 27747424
FIRMA Y HUELLA

MARIA SARMIENTO QUISPE
Nombres y Apellidos del integrante CAE:
DNI: 45590322
FIRMA Y HUELLA

Nombres y Apellidos del integrante CAE:
DNI:
FIRMA Y HUELLA

MINISTERIO DE INTERIOR
Prof. Edith J. Cornejo Rau
Nombres y Apellidos de la Autoridad Local o Veedor Social:
DNI: 40862096
FIRMA Y HUELLA

PERÚ | Ministerio de Desarrollo e Inclusión Social | Viceministerio de Prestaciones Sociales | Programa Nacional de Alimentación Escolar QALI WARMA

ANEXO N° 1 PADRON DE ENTREGA Y RECEPCIÓN DE ALIMENTOS A LOS USUARIOS DEL PNAEQW-MODALIDAD PRODUCTOS N°____

Institución Educativa: 10017 Nivel: Primario Grado/Sección: 1° A Código Modular: 0344978 Fecha: 12-06-2021

Departamento: Lambayeque Provincia: Chiclayo Distrito: Santa Rosa Centro Poblado: Santa Rosa Horario de Reparto:_____a_____

N°	NOMBRES Y APELLIDOS DEL NIÑO O NIÑA	NOMBRES Y APELLIDOS DEL MADRE/PADRE/APODERADO	DNI	FIRMA	HUELLA DIGITAL	PROTEINAS DE ORIGEN ANIMAL		AZUCARES	CEREALES Y TUBERCULOS	ACEITE Y GRASAS	HARINAS Y HOJUELAS	
						[illegible]	[illegible]	[illegible]	[illegible]	[illegible]	[illegible]	[illegible]
23	VERA HUAMANCHUMO Amir Said	HUAMANCHUMO CUSTODIO Fabiola	16755078	[signature]		2	4	1	1	1	2	1

[signature]
CARMEN ANA PUELLES LIBANO
Nombres y Apellidos del integrante CAE:
DNI: 27747424
FIRMA Y HUELLA

[signature]
MARIA SARMIENTO QUISPE
Nombres y Apellidos del integrante CAE:
DNI: 45590322
FIRMA Y HUELLA

Nombres y Apellidos del integrante CAE:
DNI:
FIRMA Y HUELLA

MINISTERIO DE INTERIO
Prof. Edith J. Cornejo Reu
MINISTERIO DE SANTA ROSA
Nombres y Apellidos de la Autoridad Local o Veedor Social:
DNI: 40862596
FIRMA Y HUELLA

PERÚ | Ministerio de Desarrollo e Inclusión Social | Viceministerio de Prestaciones Sociales | Programa Nacional de Alimentación Escolar QALI WARMA

ANEXO N° 1 PADRON DE ENTREGA Y RECEPCIÓN DE ALIMENTOS A LOS USUARIOS DEL PNAEQW-MODALIDAD PRODUCTOS N°_____

Institución Educativa: 10017 **Nivel: Primario** **Grado/Sección: 1° B** **Código Modular: 0344978** **Fecha:** 12-06-2021

Departamento: Lambayeque Provincia: Chiclayo **Distrito: Santa Rosa** **Centro Poblado: Santa Rosa** **Horario de Reparto:_____a_____**

N°	NOMBRES Y APELLIDOS DEL NIÑO O NIÑA	NOMBRES Y APELLIDOS DEL MADRE/PADRE/APODERADO	DNI	FIRMA	HUELLA DIGITAL	PROTEINAS DE ORIGEN ANIMAL		AZUCARES	CEREALES Y TUBERCULOS	ACEITE Y GRASAS	HARINAS Y HOJUELAS	
						Leche Evaporada a 400gr	Conserva de Pescado en a aceite 170 gr	Azúcar a 250 gr	Arroz a 250 gr	Aceite a 200 ml	Harina de cebada	Fideo
01	AGAPITO ACOSTA Angel Daniel.	ACOSTA SILVA Ana Rosa	77017426			2	4	1	1	1	2	1
02	BALLENA ACOSTA Ana Sofía.	ACOSTA SILVA Teresa Juliana.	77012459			2	4	1	1	1	2	1
03	CHANAME CARRASCO Azumi Naomi.	CARRASCO REQUE Liliana Esther.	47758227			2	4	1	1	1	2	1
04	CHAPOÑAN SANCHEZ Derek Daniel.	SANCHEZ SOLANO Brigida.	40004089			2	4	1	1	1	2	1
05	DIAZ QUEVEDO Miguel Gabriel.	QUEVEDO DOIG María Teresa.	16804111			2	4	1	1	1	2	1
06	ECA BANCES Emanuel Salvador.	BANCES CHIMOY María Cruz.	72931169			2	4	1	1	1	2	1
07	GÓMEZ AGAPITO Meyli Valeria	AGAPITO SANCHEZ Cristina M.	48411574			2	4	1	1	1	2	1
08	GORDILLO LEYTON Juan de Dios.	PISCOYA CASAS María Rosa.	16598795			2	4	1	1	1	2	1
09	GORDILLO MORALES Jerson Isai	MORALES CHIMOY Katty Marisela	48314426			2	4	1	1	1	2	1
10	HUAMANCHUMO LLUEN Carlos A.	LLUEN GORDILLO María C.	16637369			2	4	1	1	1	2	1

CARMEN NICIA PUELLES LIDAQUE
Nombres y Apellidos del integrante CAE:
DNI: 27747424
FIRMA Y HUELLA

MARIA SARMIENTO QUISPE
Nombres y Apellidos del integrante CAE:
DNI: 45590322
FIRMA Y HUELLA

Nombres y Apellidos del integrante CAE:
DNI:
FIRMA Y HUELLA

MINISTERIO DE INTERIO
Prof. Edith J. Cornejo Rey
SUBPREFECTA DIST. SANTA ROSA
Nombres y Apellidos de la Autoridad Local o Veedor Social:
DNI: 40862596
FIRMA Y HUELLA

PERÚ | Ministerio de Desarrollo e Inclusión Social | Viceministerio de Prestaciones Sociales | Programa Nacional de Alimentación Escolar QALI WARMA

ANEXO N° 1 PADRON DE ENTREGA Y RECEPCIÓN DE ALIMENTOS A LOS USUARIOS DEL PNAEQW-MODALIDAD PRODUCTOS N°____

Institución Educativa: 10017 Nivel: Primario Grado/Sección: 1° B Código Modular: 0344978 Fecha: 12.06.2021

Departamento: Lambayeque Provincia: Chiclayo Distrito: Santa Rosa Centro Poblado: Santa Rosa Horario de Reparto:_____a_____

N°	NOMBRES Y APELLIDOS DEL NIÑO O NIÑA	NOMBRES Y APELLIDOS DEL MADRE/PADRE/APODERADO	DNI	FIRMA	HUELLA DIGITAL	PROTEINAS DE ORIGEN ANIMAL		AZUCARES	CEREALES Y TUBERCULOS	ACEITE Y GRASAS	HARINAS Y HOJUELAS	
						Leche Entera a 400 gr	Conserva de Pescado en aceite 170 gr	Azúcar a 200 gr	Arroz a 200 gr	Aceite a 300 ml	Harina de cebada	Fideo
11	LA CHIRA AVALOS Marions Eliana.	AVALOS PINZON Maria Mercedes	78373085			2	4	1	1	1	2	1
12	MARTINEZ GALAN Luz Bryanina A.	GALAN PANTA Yimmi Cleofe.	16637580			2	4	1	1	1	2	1
13	MERINO RINZA Eberth Fabian.	RINZA REYES Francisca.	45374629			2	4	1	1	1	2	1
14	POLO AGAPITO Cheyla Angela.	AGAPITO ACOSTA Liseth del R.	48809201			2	4	1	1	1	2	1
15	RABANAL GORDILLO Mathias Jolier.	GORDILLO PISCOYA Tania Karina.	47422023			2	4	1	1	1	2	1
16	RAMIREZ GONZALES Anahi Joselin.	GONZALES ESPINOZA Liz Yanet.	72537531			2	4	1	1	1	2	1
17	SÁNCHEZ CHAPOÑAN Jhusanh Maricet	CHAPOÑAN CHAPOÑAN Maria J.	16784220			[illegible]	4	1	1	1	2	1
18	SOSA JACINTO Anny Lucero.	JACINTO MENDOZA Cinthia Paola	45478075			[illegible]	4	1	1	1	2	1
19	SUCLUPE SANDOVAL Fabiany Elizabeth	SANDOVAL BERNAL Manuela.	44279436 44279428			[illegible]	4	1	1	1	2	1
20	TEQUE VALDERA Luana Briggite.	VALDERA LEYTON Veronica Y.	77244013			2	4	1	1	1	2	1

CARMEN ROSA PUELLES LIBERTAD
Nombres y Apellidos del integrante CAE:
DNI: 27747424
FIRMA Y HUELLA

MARIA SARMIENTO GUISPE
Nombres y Apellidos del integrante CAE:
DNI: 45590322
FIRMA Y HUELLA

Nombres y Apellidos del integrante CAE:
DNI:
FIRMA Y HUELLA

MINISTERIO DE INTERIOR
Prof. Edith J. Cornejo Rey
Nombres y Apellidos de la Autoridad Local o Veedor Social:
DNI: 40862586
FIRMA Y HUELLA

PERÚ | Ministerio de Desarrollo e Inclusión Social | Viceministerio de Prestaciones Sociales | Programa Nacional de Asistencia Escolar QALI WARMA

ANEXO N° 1 PADRON DE ENTREGA Y RECEPCIÓN DE ALIMENTOS A LOS USUARIOS DEL PNAEQW-MODALIDAD PRODUCTOS N°_____

Institución Educativa: 10017 Nivel: Primario Grado/Sección: 1° B Código Modular: 0344978 Fecha: 12-06-2021

Departamento: Lambayeque Provincia: Chiclayo Distrito: Santa Rosa Centro Poblado: Santa Rosa Horario de Reparto:_____a_____

N°	NOMBRES Y APELLIDOS DEL NIÑO O NIÑA	NOMBRES Y APELLIDOS DEL MADRE/PADRE/APODERADO	DNI	FIRMA	HUELLA DIGITAL	PROTEINAS DE ORIGEN ANIMAL		AZUCARES	CEREALES Y TUBERCULOS	ACEITE Y GRASAS	HARINAS Y HOJUELAS	
						[illegible]	[illegible]	[illegible]	[illegible]	[illegible]	[illegible]	[illegible]
21	URCIA LLONTOP Wilmer Jerohan.	LLONTOP RAMIREZ María Isabel.	16740769			2	4	1	1	1	2	1

CARMEN NICIA PAELLES LIBAQUE
Nombres y Apellidos del integrante CAE:
DNI: 27747424
FIRMA Y HUELLA

MARIA SARMIENTO GUISPE
Nombres y Apellidos del integrante CAE:
DNI: 45590322
FIRMA Y HUELLA

Nombres y Apellidos del integrante CAE:
DNI:
FIRMA Y HUELLA

MINISTERIO DE INTERIOR
Nombres y Apellidos de la Autoridad Local o Veedor Social:
DNI: 90862596.
FIRMA Y HUELLA

PERÚ | Ministerio de Desarrollo e Inclusión Social | Viceministerio de Prestaciones Sociales | Programa Nacional de Alimentación Escolar QALI WARMA

ANEXO N° 1 PADRON DE ENTREGA Y RECEPCIÓN DE ALIMENTOS A LOS USUARIOS DEL PNAEQW-MODALIDAD PRODUCTOS N°____

Institución Educativa: 10017 **Nivel: Primario** **Grado/Sección: 1° C** **Código Modular: 0344978** **Fecha:** 12-06-2021

Departamento: Lambayeque Provincia: Chiclayo **Distrito: Santa Rosa** **Centro Poblado: Santa Rosa** **Horario de Reparto:_____a_____**

N°	NOMBRES Y APELLIDOS DEL NIÑO O NIÑA	NOMBRES Y APELLIDOS DEL MADRE/PADRE/APODERADO	DNI	FIRMA	HUELLA DIGITAL	PROTEINAS DE ORIGEN ANIMAL		AZUCARES	CEREALES Y TUBERCULOS	ACEITE Y GRASAS	HARINAS Y HOJUELAS	
						Leche Evaporada x 400gr	Conserva de Pescado en x aceite x 170 gr	Azúcar x 250 gr	Arroz x 250 gr	Aceite x 200 ml	Harina de cebada	Fideo
01	AGAPITO DIAZ Carlos Benjamin.	DIAZ PASACHE Flor Margarita.	41729109			2	4	1	1	1	2	1
02	BELLO DIAZ Vania Kristhel.	DIAZ SOLANO Fabiola Nataly.	44663582			2	4	1	1	1	2	1
03	CHANAME POICON Omaira Nicoll.	POICON SOSA Jessenia del Milagr	45240792			2	4	1	1	1	2	1
04	CHANCAFE FERNANDEZ Fabian Eyal.	FERNANDEZ ROJAS Cruz Fiorela	73135405			2	4	1	1	1	2	1
05	DAVILA URCIA José Alberto.	URCIA LLONTOP Bertha Anita.	80547942			2	4	1	1	1	2	1
06	DIAZ PIEDRA Dayana Anthoner.	PIEDRA VELEZ Victoria Cristal.	43205489			2	4	1	1	1	2	1
07	ECHE URCIA Mabel Hayde.	URCIA PUICON Diana Amparo.	75137189			2	4	1	1	1	2	1
08	GALAN GIL Thiago Gael.	GALAN HERNANDEZ Gerson M.	44975915			2	4	1	1	1	2	1
09	HUAMANCHUMO MUCHOTRIGO Israel Eliel.	MUCHOTRIGO AZALDE Jovana M.	61092070			2	4	1	1	1	2	1
10	JACINTO CHIMOY Ruth Alexia.	CHIMOY RAMIREZ Ketty.	44568732			2	4	1	1	1	2	1

CARMEN ALICIA PUELLES LIZARDE
Nombres y Apellidos del integrante CAE:
DNI: 27747424
FIRMA Y HUELLA

MARIA SARMIENTO BULSPE
Nombres y Apellidos del integrante CAE:
DNI: 45590322
FIRMA Y HUELLA

Nombres y Apellidos del integrante CAE:
DNI:
FIRMA Y HUELLA

MINISTERIO DE INTERIOR
Prof. Edith J. Cornejo Rey
GIRDOREETA DIST SANTA ROSA
Nombres y Apellidos de la Autoridad Local o Veedor Social:
DNI: 40862596.
FIRMA Y HUELLA

PERÚ | Ministerio de Desarrollo e Inclusión Social | Viceministerio de Prestaciones Sociales | Programa Nacional de Alimentación Escolar QALI WARMA

ANEXO N° 1 PADRON DE ENTREGA Y RECEPCIÓN DE ALIMENTOS A LOS USUARIOS DEL PNAEQW-MODALIDAD PRODUCTOS N°_____

Institución Educativa: 10017 **Nivel: Primario** **Grado/Sección: 1° C** **Código Modular: 0344978** **Fecha:** 12-06-2021

Departamento: Lambayeque Provincia: Chiclayo **Distrito: Santa Rosa** **Centro Poblado: Santa Rosa** **Horario de Reparto:_____a_____**

N°	NOMBRES Y APELLIDOS DEL NIÑO O NIÑA	NOMBRES Y APELLIDOS DEL MADRE/PADRE/APODERADO	DNI	FIRMA	HUELLA DIGITAL	PROTEINAS DE ORIGEN ANIMAL		AZUCARES	CEREALES Y TUBERCULOS	ACEITE Y GRASAS	HARINAS Y HOJUELAS	
						Leche Evaporada x 400gr	Conserva de Pescado en x aceite 170 gr	Azúcar x 250 gr	Arroz x 250 gr	Aceite x 200 ml	Harina de cebada	Fideo
11	MITIDIERI TUANAMA Yashira.	TUANAMA RAMIREZ Zenit Gisela	46402269			2	4	1	1	1	2	1
12	RODRIGUEZ LLONTOP Segundo Miguel.	LLONTOIP VALENCIA Margarita E.	74370179			2	4	1	1	1	2	1
13	SALCEDO SENADOR Ruth Saraí.	SENADOR AZABACHE Ana Maritz	43218804			2	4	1	1	1	2	1
14	SANCHEZ UCHOFEN Rosita Yamileth.	UCHOFEN SEGURA Saraí E.	77012462			2	4	1	1	1	2	1
15	SANDOVAL LLONTO Liam Abdiel.	LLONTO GORDILLO Verónica C.	76919674			2	4	1	1	1	2	1
16	SATURNICIO ATENCIO Liam Aaron.	ATENCIO LLANOS Johana Paola.	75388197			2	4	1	1	1	2	1
17	TASIA GALAN Benjamin Israel.	GALAN CUMPA Juanita.	47657001			2	4	1	1	1	2	1
18	TEJADA SIESQUEN Jair Isai.	SIESQUEN SANTISTEBAN Lesvy.	44556451			2	4	1	1	1	2	1
19	URBINA VILELA Maggie Antonella.	VILELA VARGAS Nelly Alejandra.	47877225			2	4	1	1	1	2	1
20	YAMPIS SENADOR Yamileth Guadalupe.	SENADOR FARRO Ana Victoria.	75416239			2	4	1	1	1	2	1

CARMEN NICA PUELLES LIBAQUE
Nombres y Apellidos del integrante CAE:
DNI: 27747424
FIRMA Y HUELLA

MARIA SARMIENTO QUISPE
Nombres y Apellidos del integrante CAE:
DNI: 45590322
FIRMA Y HUELLA

Nombres y Apellidos del integrante CAE:
DNI:
FIRMA Y HUELLA

MINISTERIO DE INTERIO
Prof. Edith J. Cornejo Rey
SUBPREFECTA DIST. SANTA ROSA
Nombres y Apellidos de la Autoridad Local o Veedor Social:
DNI: 40862596
FIRMA Y HUELLA

PERÚ | Ministerio de Desarrollo e Inclusión Social | Viceministerio de Prestaciones Sociales | Programa Nacional de Alimentación Escolar QALI WARMA

ANEXO N° 1 PADRON DE ENTREGA Y RECEPCIÓN DE ALIMENTOS A LOS USUARIOS DEL PNAEQW-MODALIDAD PRODUCTOS N°_____

Institución Educativa: 10017 **Nivel: Primario** **Grado/Sección: 2° A** **Código Modular: 0344978** **Fecha:** 12-06-2021

Departamento: Lambayeque Provincia: Chiclayo **Distrito: Santa Rosa** **Centro Poblado: Santa Rosa** **Horario de Reparto:_____a_____**

N°	NOMBRES Y APELLIDOS DEL NIÑO O NIÑA	NOMBRES Y APELLIDOS DEL MADRE/PADRE/APODERADO	DNI	FIRMA	HUELLA DIGITAL	PROTEINAS DE ORIGEN ANIMAL		AZUCARES	CEREALES Y TUBERCULOS	ACEITE Y GRASAS	HARINAS Y HOJUELAS	
						Leche Evaporada x 400gr	Conserva de Pescado en x aceite 170 gr	Azúcar x 150 gr	Arroz x 250 gr	Aceite x 200 ml	Harina de Cebada	Fideos
01	AGAPITO ANGELES Ingrid Estefany.	ANGELES SALAZAR Maria V.	44085426			2	4	1	1	1	2	1
02	ALTAMIRANO PECHE Brianna Krystel.	PECHE FARROÑAN Paula.	16744414			2	4	1	1	1	2	1
03	BANCES SANCHEZ Tiger Francisco.	SANCHEZ CASAS Jaqueline Sandie-	16728741			2	4	1	1	1	2	1
04	BARRIOS CAJUSOL Sahori Ariana.	CAJUSOL DIAZ Milagros	78291867			2	4	1	1	1	2	1
05	BARRIOS HUAMANCHUMO Adrian Jesus D.	HUAMANCHUMO LEYTON Leticia	77019724			2	4	1	1	1	2	1
06	BRIONES CHAMBI Jose Alfredo	CHAMBI CAMPOS Sofia.	46080382			2	4	1	1	1	2	1
07	CARRION LEYTON Fabiana Annalu.	LEYTON LLUEN Cinthia Jessenia	45048551			2	4	1	1	1	2	1
08	CESPEDES RAMON Luciana Yersabella.	RAMON SANTISTEBAN Yasumi	47166873			2	4	1	1	1	2	1
09	CHANAME CUSTODIO Ruth Jhezia.	CUSTODIO DIAZ Yosari.	48197983			2	4	1	1	1	2	1
10	CHANCAFE FERNANDEZ Jeison Ivan.	FERNANDEZ ROJAS Fiorela.	73135405			2	4	1	1	1	2	1

CARMEN NICIA PUELLES LIBAQUE
Nombres y Apellidos del integrante CAE:
DNI: 27747424
FIRMA Y HUELLA

MARIA SARMIENTO QUISPE
Nombres y Apellidos del integrante CAE:
DNI: 45590322
FIRMA Y HUELLA

Nombres y Apellidos del integrante CAE:
DNI:
FIRMA Y HUELLA

MINISTERIO DE INTERIO
Prof. Edith J. Cornejo Reu
Nombres y Apellidos de la Autoridad Local o Veedor Social:
DNI: 40862596
FIRMA Y HUELLA

PERÚ | Ministerio de Desarrollo e Inclusión Social | Viceministerio de Prestaciones Sociales | Programa Nacional de Alimentación Escolar QALI WARMA

ANEXO N° 1 PADRON DE ENTREGA Y RECEPCIÓN DE ALIMENTOS A LOS USUARIOS DEL PNAEQW-MODALIDAD PRODUCTOS N°____

Institución Educativa: 10017 **Nivel: Primario** **Grado/Sección: 2° A** **Código Modular: 0344978** **Fecha:** 12-06-2021

Departamento: Lambayeque Provincia: Chiclayo **Distrito: Santa Rosa** **Centro Poblado: Santa Rosa** **Horario de Reparto:_____a_____**

N°	NOMBRES Y APELLIDOS DEL NIÑO O NIÑA	NOMBRES Y APELLIDOS DEL MADRE/PADRE/APODERADO	DNI	FIRMA	HUELLA DIGITAL	PROTEINAS DE ORIGEN ANIMAL		AZUCARES	CEREALES Y TUBERCULOS	ACEITE Y GRASAS	HARINAS Y HOJUELAS	
						Leche Evaporada x 400gr	Conserva de Pescado en x aceite 170 gr	Azúcar x 250 gr	Arroz x 250 gr	Aceite x 200 ml	Harina de cebada	Fideo
11	CHAPOÑAN MOROCHO María del Milagro.	MOROCHO CUNGUIA Miriam	48913297			2	4	1	1	1	2	1
12	DIAZ SERNAQUE María Valeria.	DIAZ FLORES José.	80642383			2	4	1	1	1	2	1
13	EFFIO GORDILLO Estrella Kamila.	GORDILLO HUAMNCHUMO Fresia	48298879			2	4	1	1	1	2	1
14	EFFIO INOÑAN Samuel Jesus.	INOÑAN RAMON Judith	76560049			2	4	1	1	1	2	1
15	FIESTAS QUISPE Manuel Humberto	QUISPE NECIOSUP Karen Allison.	46509023			2	4	1	1	1	2	1
16	GARCIA AGAPITO Sahory Rebeca.	AGAPITO CHAFLOQUE Clemntina	43591104			2	4	1	1	1	2	1
17	GIL LABRIN Cesar Luis Leonardo.	LABRIN ESQUEN Estefany G.	47797062			2	4	1	1	1	2	1
18	GORDILLO FERNANDEZ Kiomy Yamilat.	FERNANDEZ COLLANTES Albania	46041789			[illegible]	4	1	1	1	2	1
19	JACINTO BERNUY Maria Jenny.	BERNUY ATANACIO María A.	10640273			[illegible]	4	1	1	1	2	1
20	MENDOZA CHAPOÑAN Miriam Yarelly.	CHAPOÑAN GUZMAN Mariam	41612073			2	4	1	1	1	2	1

CARMEN NICIA POELLES LIBAQUE
Nombres y Apellidos del integrante CAE:
DNI: 27747424
FIRMA Y HUELLA

MARIA SARMIENTO QUISPE
Nombres y Apellidos del integrante CAE:
DNI: 45590322
FIRMA Y HUELLA

Nombres y Apellidos del integrante CAE:
DNI:
FIRMA Y HUELLA

MINISTERIO DE INTERIO
Prof. Edith J. Carnejo Reu
SUBDIRECTORA DE SANTA ROSA
Nombres y Apellidos de la Autoridad Local o Veedor Social:
DNI: 40862596
FIRMA Y HUELLA

PERÚ | Ministerio de Desarrollo e Inclusión Social | Viceministerio de Prestaciones Sociales | Programa Nacional de Alimentación Escolar QALI WARMA

ANEXO N° 1 PADRON DE ENTREGA Y RECEPCIÓN DE ALIMENTOS A LOS USUARIOS DEL PNAEQW-MODALIDAD PRODUCTOS N°____

Institución Educativa: 10017 **Nivel: Primario** **Grado/Sección: 2° A** **Código Modular: 0344978** **Fecha:** 12-06-2021

Departamento: Lambayeque Provincia: Chiclayo **Distrito: Santa Rosa** **Centro Poblado: Santa Rosa** **Horario de Reparto:_____a_____**

N°	NOMBRES Y APELLIDOS DEL NIÑO O NIÑA	NOMBRES Y APELLIDOS DEL MADRE/PADRE/APODERADO	DNI	FIRMA	HUELLA DIGITAL	PROTEINAS DE ORIGEN ANIMAL		AZUCARES	CEREALES Y TUBERCULOS	ACEITE Y GRASAS	HARINAS Y HOJUELAS	
						Leche Evaporada a 400gr	Conserva de Pescado en a ancho 170 gr	Azúcar x 200 gr	Arroz x 200 gr	Aceite x 200 ml	Harina de cebada	Kilos
21	PEREZ TENORIO Cristopher Adriano.	TENORIO CESPEDES Sonia.	46619203			2	4	1	1	1	2	1
22	SALAZAR SALAZAR Lesly Ximena.	SALAZAR DAVILA Olinda	47789598			2	4	1	1	1	2	1
23	SENADOR TORRES Yessica Dayana.	SENADOR FARRO Cesar A.	16802828			2	4	1	1	1	2	1
24	SUCLUPE MAYORGA Magaly Yaritza.	MAYORGA CUSTODIO Yessica	46167737			2	4	1	1	1	2	1
25	SUCLUPE SANTISTEBAN Jonathan Alexis.	SANTISTEBAN PISCOYA Yolanda	16800607			2	4	1	1	1	2	1
26	TORRES HUAMANCHUMO Esther Elizabeth.	HUANCHUMO ARROYO Elizabeth	16800673			2	4	1	1	1	2	1
27	VALDERA TEJADA Ariana Anabel.	TEJADA SANDOVAL Pascuala.	16745383			2	4	1	1	1	2	1
28	VILLEGAS HUAMANCHUMO Greisy Elizabeth	HUAMANCHUMO CORONADO Cindy	75434668			2	4	1	1	1	2	1

CARMEN ALICIA PUELLES LIBAQUE
Nombres y Apellidos del integrante CAE:
DNI: 27747424
FIRMA Y HUELLA

MARIA SARMIENTO QUISPE
Nombres y Apellidos del integrante CAE:
DNI: 45590322
FIRMA Y HUELLA

Nombres y Apellidos del integrante CAE:
DNI:
FIRMA Y HUELLA

MINISTERIO DE INTERIOR
Prof. Edith J. Carnejo Rojas
SUBPREFECTA DIST. SANTA ROSA
Nombres y Apellidos de la Autoridad Local o Veedor Social:
DNI: 40862536.
FIRMA Y HUELLA

PERÚ | Ministerio de Desarrollo e Inclusión Social | Viceministerio de Prestaciones Sociales | Programa Nacional de Alimentación Escolar QALI WARMA

ANEXO N° 1 PADRON DE ENTREGA Y RECEPCIÓN DE ALIMENTOS A LOS USUARIOS DEL PNAEQW-MODALIDAD PRODUCTOS N°____

Institución Educativa: 10017 Nivel: Primario Grado/Sección: 2° B Código Modular: 0344978 Fecha: 12-06-2021

Departamento: Lambayeque Provincia: Chiclayo Distrito: Santa Rosa Centro Poblado: Santa Rosa Horario de Reparto:_____a_____

N°	NOMBRES Y APELLIDOS DEL NIÑO O NIÑA	NOMBRES Y APELLIDOS DEL MADRE/PADRE/APODERADO	DNI	FIRMA	HUELLA DIGITAL	PROTEINAS DE ORIGEN ANIMAL		AZUCARES	CEREALES Y TUBERCULOS	ACEITE Y GRASAS	HARINAS Y HOJUELAS	
						Leche Evaporada x 400gr	Conserva de Pescado en aceite 170 gr	Azúcar x 250 gr	Arroz x 250 gr	Aceite x 100 ml	Harina de cebada	Fideo
01	ACOSTA URCIA Esnayder José Antonio.	URCIA SEGURA Eli.	43863659			2	4	1	1	1	2	1
02	AZALDE CALDERON Sofia Alexa.	CALDERON DIAZ Norma.	80541303			2	4	1	1	1	2	1
03	BERNAL URDIALES Catherine Zoila	URDIALES SEGURA Ruth.	16780833			[illegible]	4	1	1	1	2	1
04	CAJUSOL CHIMOY Naslie Jaasiel.	CHIMOY INOÑAN Karina.	45353094			2	4	1	1	1	2	1
05	CASAS ARROYO Azumi Solay.	ARROYO RODRIGUEZ Delia.	44495768			2	4	1	1	1	2	1
06	CAMPOS SANTAMARIA Anthony Jhan Paul.	SANTAMARIA SANDOVAL Lidia.	48353713			[illegible]	4	1	1	1	2	1
07	CHAVESTA DE LA CRUZ Joordyn Neymar.	DE L CRUZ ALTAMRANO Noemi	43731881			2	4	1	1	1	2	1
08	CONTRERAS SANTISTEBAN Robben Abdiel	CONTRERAS SANCHEZ José J.	16755133			2	4	1	1	1	2	1
09	CUEVA DURAND José Armando.	DURAND RABINES Karen Mariel	19260738			2	4	1	1	1	2	1
10	CUSTODIO LUMBRES Iker Adrianito B.	LUMBRES LLONTOP Karina	4495463			2	4	1	1	1	2	1

CARMEN NICIA NUELLES LIGARDE
Nombres y Apellidos del Integrante CAE:
DNI: 27747424
FIRMA Y HUELLA

MARIA SARMIENTO QUISPE
Nombres y Apellidos del Integrante CAE:
DNI: 45590329
FIRMA Y HUELLA

Nombres y Apellidos del Integrante CAE:
DNI:
FIRMA Y HUELLA

MINISTERIO DE INTERIOR
Prof. Edith J. Cornejo Rey
CORRESPONSAL DIST. SANTA ROSA
Nombres y Apellidos de la Autoridad Local o Veedor Social:
DNI: 40862596
FIRMA Y HUELLA

PERÚ | Ministerio de Desarrollo e Inclusión Social | Viceministerio de Prestaciones Sociales | Programa Nacional de Alimentación Escolar QALI WARMA

ANEXO N° 1 PADRON DE ENTREGA Y RECEPCIÓN DE ALIMENTOS A LOS USUARIOS DEL PNAEQW-MODALIDAD PRODUCTOS N°____

Institución Educativa: 10017 **Nivel: Primario** **Grado/Sección: 2° B** **Código Modular: 0344978** **Fecha:** 12-06-2021

Departamento: Lambayeque Provincia: Chiclayo **Distrito: Santa Rosa** **Centro Poblado: Santa Rosa** **Horario de Reparto:_____a_____**

N°	NOMBRES Y APELLIDOS DEL NIÑO O NIÑA	NOMBRES Y APELLIDOS DEL MADRE/PADRE/APODERADO	DNI	FIRMA	HUELLA DIGITAL	PROTEINAS DE ORIGEN ANIMAL		AZUCARES	CEREALES Y TUBERCULOS	ACEITE Y GRASAS	HARINAS Y HOJUELAS	
						Leche Evaporada x 400gr	Conserva de Pescado en aceite 170 gr	Azúcar x 250 gr	Arroz x 250 gr	Aceite x 200 ml	Harina de cebada	Fideos
11	EFFIO UVITE Kiari Daylin.	EFFIO BERNAL Gregorio.	40562482			2	4	1	1	1	2	1
12	FARRO NECIOSUP Jhanfranco Sebastian.	NECIOSUP HUAMNCHUMO Lila	45671394			2	4	1	1	1	2	1
13	GORDILLO URCIA Brianna Rosa	SANCHEZ CASAS Jaqueline Sandie-	16728741			2	4	1	1	1	2	1
14	GUEVARA LOPEZ Akemy Yaretzy.	LOPEZ CASTILLO Nohely.	45853639			2	4	1	1	1	2	1
15	LEYTON FIESTAS Daylin Zuleika.	FIESTAS MARTINEZ Yulissa	44213061			2	4	1	1	1	2	1
16	LLUEN SARMIENTO Aaron Jeanfranco.	SARMIENTO QUISPE María.	45590322			2	4	1	1	1	2	1
17	MENDOZA MORAN Ariana Anhaly.	MORAN MENDOZA Leticia	46519332			2	4	1	1	1	2	1
18	MITIDIERI TUANAMA Rashel.	TUANAMA RAMIREZ Zenit.	46402269			2	4	1	1	1	2	1
19	PERICHE CHUNGA Brisa Adela Mia.	CHUNGA MARTINEZ Celeste	45120305			2	4	1	1	1	2	1
20	RAMON SANTAMARIA Enders Emanuel.	SANTAMARIA SUCLUPE Maruja.	45704024			2	4	1	1	1	2	1

CARMEN NICIA PUELLES LIDAQUE
Nombres y Apellidos del integrante CAE:
DNI: 27747424
FIRMA Y HUELLA

Nombres y Apellidos del integrante CAE:
DNI: 45590322
FIRMA Y HUELLA

Nombres y Apellidos del integrante CAE:
DNI:
FIRMA Y HUELLA

MINISTERIO DE INTERIO
Prof. Edith J. Correa Rey
Nombres y Apellidos de la Autoridad Local o Veedor Social:
DNI: 40862596
FIRMA Y HUELLA

PERÚ | Ministerio de Desarrollo e Inclusión Social | Viceministerio de Prestaciones Sociales | Programa Nacional de Alimentación Escolar QALI WARMA

ANEXO N° 1 PADRON DE ENTREGA Y RECEPCIÓN DE ALIMENTOS A LOS USUARIOS DEL PNAEQW-MODALIDAD PRODUCTOS N°____

Institución Educativa: 10017 **Nivel: Primario** **Grado/Sección: 2° B** **Código Modular: 0344978** **Fecha:** 12-06-2021

Departamento: Lambayeque Provincia: Chiclayo **Distrito: Santa Rosa** **Centro Poblado: Santa Rosa** **Horario de Reparto:_____a_____**

N°	NOMBRES Y APELLIDOS DEL NIÑO O NIÑA	NOMBRES Y APELLIDOS DEL MADRE/PADRE/APODERADO	DNI	FIRMA	HUELLA DIGITAL	PROTEINAS DE ORIGEN ANIMAL		AZUCARES	CEREALES Y TUBERCULOS	ACEITE Y GRASAS	HARINAS Y HOJUELAS	
						Leche Evaporada x 400gr	Conserva de Pescado en x aceite 170 gr	Azúcar x 250 gr	Arroz x 250 gr	Aceite x 200 ml	Harina de cebada	Fideo
21	SANCHEZ AGAPITO Araceli del Milagros.	AGAPITO AZABACHE Milagros.	48151398			2	4	1	1	1	2	1
22	SANCHEZ DIAZ Karen Yamileth.	SANCHEZ CHAVEZ Jesus	28111013			2	4	1	1	1	2	1
23	SEGURA JARAMILLO Dylam Sadiel.	JARAMILLO PACORA Milagros.	48273865			2	4	1	1	1	2	1
24	TANTA SERNAQUE Cecilia Abigail Elizabeth.	SERNAQUE DAMIAN Maria T.	40849189			2	4	1	1	1	2	1
25	TEQUE VALDERA Carlos Alberto.	VALDERA LEYTON Veronica.	77244013			2	4	1	1	1	2	1
26	URCIA VELASQUEZ Yassumi Rosimar.	VELASQUEZ JACINTO Marleny.	46038772			2	4	1	1	1	2	1
27	ZAPATA IMAN Génesis Maytee.	IMAN SECLEN Kassandra E.	75509977			2	4	1	1	1	2	1

CARMEN NICIA PUELLES LIBAQUE
Nombres y Apellidos del integrante CAE:
DNI: 27747424
FIRMA Y HUELLA

MARIA SARMIENTO RUSPE
Nombres y Apellidos del integrante CAE:
DNI: 45590392
FIRMA Y HUELLA

Nombres y Apellidos del integrante CAE:
DNI:
FIRMA Y HUELLA

MINISTERIO DE INTERIO
Prof. Edith J. Cornejo Rey
SUBDIRECTORA DEL CANTA NIÑA
Nombres y Apellidos de la Autoridad Local o Veedor Social:
DNI: 40862596
FIRMA Y HUELLA

PERÚ | Ministerio de Desarrollo e Inclusión Social | Viceministerio de Prestaciones Sociales | Programa Nacional de Alimentación Escolar QALI WARMA

ANEXO N° 1 PADRON DE ENTREGA Y RECEPCIÓN DE ALIMENTOS A LOS USUARIOS DEL PNAEQW-MODALIDAD PRODUCTOS N°____

Institución Educativa: 10017 **Nivel: Primario** **Grado/Sección: 2° C** **Código Modular: 0344978** **Fecha:** 12-06-2021

Departamento: Lambayeque Provincia: Chiclayo **Distrito: Santa Rosa** **Centro Poblado: Santa Rosa** **Horario de Reparto:_____a_____**

N°	NOMBRES Y APELLIDOS DEL NIÑO O NIÑA	NOMBRES Y APELLIDOS DEL MADRE/PADRE/APODERADO	DNI	FIRMA	HUELLA DIGITAL	PROTEINAS DE ORIGEN ANIMAL		AZUCARES	CEREALES Y TUBERCULOS	ACEITE Y GRASAS	HARINAS Y HOJUELAS	
						Leche Evaporada x 400gr	Conserva de Pescado en x aceite 170 gr	Azúcar x 250 gr	Arroz x 250 gr	Aceite x 200 ml	Harina de cebada	Fideo
01	ACOSTA AGAPITO Ricardo Jaimito.	AGAPITO LLONTOP María A.	80406807			2	4	1	1	1	2	1
02	ARROYO NECIOSUP Esau Joseph.	ARROYO REQUE José Luis.	16800656			2	4	1	1	1	2	1
03	BENITES ATENCIO Brisaida Noemi.	ATENCIO CHAVESTA Martha.	42926729			2	4	1	1	1	2	1
04	CAJUSOL PADILLA Anni Yasumi.	FARRO YNOÑAN Angelita.	16600354			2	4	1	1	1	2	1
05	CAJUSOL SUCLUPE Karen Yuliana.	SUCLUPE SUCLUPE Maritza.	45078189			2	4	1	1	1	2	1
06	CESPEDES RAMON Bryan Alexander.	RAMON MORALES Delma	76751267			2	4	1	1	1	2	1
07	CHILCON GALVEZ Eylen Jeylo.	MONSALVE QUINTOS Antonia.	16673050			2	4	1	1	1	2	1
08	CHIMOY HERNANDEZ Xavi Alonso.	HERNANDEZ ARRIBASPLATA Hasel.	46853357			2	4	1	1	1	2	1
09	CUSTODIO OROSCO Kiara Linda.	OROSCO REYMUNDO Sandy K.	47825797			2	4	1	1	1	2	1
10	DIAZ CHAVESTA Anderson Josue.	CHAVESTA CAICEDO Gladys.	16637500			2	4	1	1	1	2	1

CARMEN NICIA PUELLES LIBAQUE
Nombres y Apellidos del integrante CAE:
DNI: 27747424
FIRMA Y HUELLA

Nombres y Apellidos del integrante CAE:
DNI: 45590322
FIRMA Y HUELLA

Nombres y Apellidos del integrante CAE:
DNI:
FIRMA Y HUELLA

MINISTERIO DE INTERIO
Prof. Edith J. Cornejo Rep
SUBPREFECTA DIST. SANTA ROSA
Nombres y Apellidos de la Autoridad Local o Veedor Social:
DNI: 40862596
FIRMA Y HUELLA

PERÚ | Ministerio de Desarrollo e Inclusión Social | Viceministerio de Prestaciones Sociales | Programa Nacional de Alimentación Escolar QALI WARMA

ANEXO N° 1 PADRON DE ENTREGA Y RECEPCIÓN DE ALIMENTOS A LOS USUARIOS DEL PNAEQW-MODALIDAD PRODUCTOS N°____

Institución Educativa: 10017 **Nivel: Primario** **Grado/Sección: 2° C** **Código Modular: 0344978** **Fecha:** 12-06-2021

Departamento: Lambayeque Provincia: Chiclayo **Distrito: Santa Rosa** **Centro Poblado: Santa Rosa** **Horario de Reparto:_____a_____**

N°	NOMBRES Y APELLIDOS DEL NIÑO O NIÑA	NOMBRES Y APELLIDOS DEL MADRE/PADRE/APODERADO	DNI	FIRMA	HUELLA DIGITAL	PROTEINAS DE ORIGEN ANIMAL		AZUCARES	CEREALES Y TUBERCULOS	ACEITE Y GRASAS	HARINAS Y HOJUELAS	
						Leche Evaporada x 400g	Conserva de Pescado en x aceite x 170 gr	Azúcar x 250 gr	Arroz x 250 gr	Aceite x 200 ml	Harina de cebada	Huevo
11	GALAN ECHE Cristiano Ronaldo.	ECHE PURIZACA Juana.	00328640			2	4	1	1	1	2	1
12	HUAMANCHUMO GORDILLO Leisy Yomaly.	GORDILLO HMO. Giuliana	44853910			2	4	1	1	1	2	1
13	HUAMANCHUMO LLAUCE Jhoam Adriano.	LLAUCE HUAMANCHUMO Rosa	48415842			2	4	1	1	1	2	1
14	HUAMANCHUMO MUCHOTRIGO Josue A.	MUCHOTRIGO ASALDE Yovana.	61092070			2	4	1	1	1	2	1
15	INCIO SANCHEZ Isaias Yampier.	SANCHEZ BERNAL Angelica M.	41053184			2	4	1	1	1	2	1
16	JULCA JULCA Elvia Alexandra.	HERRERA SANCHEZ Inelsa	80677978			2	4	1	1	1	2	1
17	KAYAP PINGLO Liz Victorina.	PINGLO FARRO Dania.	48883454			2	4	1	1	1	2	1
18	LLONTO CASTRO Alondra Janet.	CASTRO URCIA Rosalyn.	44141563			2	4	1	1	1	2	1
19	ÑIQUEN RUFINO Thiare Kamila.	ÑIQUEN RUFINO Gloria Isabel.	77212157			2	4	1	1	1	2	1
20	PEÑA CASAS Anderson Smiht.	CASAS ESQUECHE Carina.	41040061			2	4	1	1	1	2	1

CLAUDIA WELLES ZIORLUE **Nombres y Apellidos del integrante CAE:** **DNI:** 27747424 **FIRMA Y HUELLA**	MARIA SARMIENTO QUISPE **Nombres y Apellidos del integrante CAE:** **DNI:** 45590399 **FIRMA Y HUELLA**	**Nombres y Apellidos del integrante CAE:** **DNI:** **FIRMA Y HUELLA**	MINISTERIO DE INTERIOR Prof. Edith T. Cornejo Rey **Nombres y Apellidos de la Autoridad Local o Veedor Social:** **DNI:** 40862596 **FIRMA Y HUELLA**

PERÚ | Ministerio de Desarrollo e Inclusión Social | Viceministerio de Prestaciones Sociales | Programa Nacional de Alimentación Escolar QALI WARMA

ANEXO N° 1 PADRON DE ENTREGA Y RECEPCIÓN DE ALIMENTOS A LOS USUARIOS DEL PNAEQW-MODALIDAD PRODUCTOS N°____

Institución Educativa: 10017 Nivel: Primario Grado/Sección: 2° C Código Modular: 0344978 Fecha: 12-06-2021.

Departamento: Lambayeque Provincia: Chiclayo Distrito: Santa Rosa Centro Poblado: Santa Rosa Horario de Reparto:_____a_____

N°	NOMBRES Y APELLIDOS DEL NIÑO O NIÑA	NOMBRES Y APELLIDOS DEL MADRE/PADRE/APODERADO	DNI	FIRMA	HUELLA DIGITAL	PROTEINAS DE ORIGEN ANIMAL		AZUCARES	CEREALES Y TUBERCULOS	ACEITE Y GRASAS	HARINAS Y HOJUELAS	
						Leche Evaporada x 400gr	Conserva de Pescado en y aceite 170 gr	Azúcar x 250 gr	Arroz x 250 gr	Aceite x 200 ml	Harina de cebada	Fideo
21	PEREZ RAMON Naomi Alexandra.	RAMON URCIA Sayra Medaly	44732426	Medaly		2	4	1	1	1	2	1
22	SANCHEZ CALLE Neria Elizabeth.	CALLE CHOJEDA Melva.	46500112	Neria Calle Ch		2	4	1	1	1	2	1
23	SANCHEZ PISFIL Jherrmy Daniel.	PISFIL CUYATE Rosa Karina	47629702	Karina Pisfil		2	4	1	1	1	2	1
24	SIESQUEN ZAVALA Samuel David.	ZAVALA SANTISTEBAN Maria	48099605			2	4	1	1	1	2	1
25	TORRES ALVA Ariana Fabiana.	ALVA ACOSTA Almendra	70134396			2	4	1	1	1	2	1
26	UCEDA CARRASCO Jaasu Jahziel.	CARRASCO CHANCAFE Jakelina	41062178			2	4	1	1	1	2	1
27	URCIA PISIFIL Kayro David.	PISFIL CHAFLOQUE Norma	48330697			2	4	1	1	1	2	1
28	VALDERA LEYTON Sarai del Milagro.	LEYTON JACINTO Maria Tomasa	41751316			2	4	1	1	1	2	1

CALMEN ANGIA PUELLES LICAQUE
Nombres y Apellidos del integrante CAE:
DNI: 27747424
FIRMA Y HUELLA

MARIA SARMIENTO QUISPE
Nombres y Apellidos del integrante CAE:
DNI: 46590399
FIRMA Y HUELLA

Nombres y Apellidos del integrante CAE:
DNI:
FIRMA Y HUELLA

MINISTERIO DE INTERIOR
Prof. Edith T. Cornejo Rey
SUBPREFECTA DIST. SANTA ROSA
Nombres y Apellidos de la Autoridad Local o Veedor Social:
DNI: 40862596
FIRMA Y HUELLA

PERÚ | Ministerio de Desarrollo e Inclusión Social | Viceministerio de Prestaciones Sociales | Programa Nacional de Alimentación Escolar QALI WARMA

ANEXO N° 1 PADRON DE ENTREGA Y RECEPCIÓN DE ALIMENTOS A LOS USUARIOS DEL PNAEQW-MODALIDAD PRODUCTOS N°____

Institución Educativa: 10017 Nivel: Primario Grado/Sección: 3° A Código Modular: 0344978 Fecha: 12-06-2021

Departamento: Lambayeque Provincia: Chiclayo Distrito: Santa Rosa Centro Poblado: Santa Rosa Horario de Reparto:_____a_____

N°	NOMBRES Y APELLIDOS DEL NIÑO O NIÑA	NOMBRES Y APELLIDOS DEL MADRE/PADRE/APODERADO	DNI	FIRMA	HUELLA DIGITAL	PROTEINAS DE ORIGEN ANIMAL		AZUCARES	CEREALES Y TUBERCULOS	ACEITE Y GRASAS	HARINAS Y HOJUELAS	
						Carne, Pescado, aves x 100g	Conserva de Pescado en agua x lata 170 gr	Azúcar x 200 gr	Arroz x 200 gr	Aceite x 100 ml	Hojuelas de cereales	Tubérculos
01	ACOSTA AGAPITO Yanira Lizeth.	AGAPITO LLONTOP Angelica	80406807			2	4	1	1	1	2	1
02	ACOSTA LLATAS Abigail Mirella.	LLATAS SALIRROSAS Maria E.	44227651			2	4	1	1	1	2	1
03	AGAPITO CHANAME Leely Yaibell.	CHANAME IPANAQUE Lenny	78252014			2	4	1	1	1	2	1
04	AGAPITO DIAZ Nicol Noemi.	DIAZ PASACHE Flor Margarita.	41729109			2	4	1	1	1	2	1
05	AGAPITO LLONTOP Angel Augusto.	LLONTOP AGAPITO Pilar Bianca.	40636187			2	4	1	1	1	2	1
06	AGAPITO SABA Yuliana Noemi.	SABA CONTRERAS Rixio.				2	4	1	1	1	2	1
07	ARROYO DIAZ Jesus Anthony.	DIAZ PALMA Luz Isabel	42294545			2	4	1	1	1	2	1
08	ATOCHE ESPINOZA Yasuri Jamilet.	ESPINOZA CORREA Jennifer	42739002			2	4	1	1	1	2	1
09	AZABACHE GONZALES Josue Noe.	GONZALES FENCO Haydee N.	44691545			2	4	1	1	1	2	1
10	BANCES CHIMOY Ariana Brigitte.	CHIMOY NUÑEZ Julia Andrea.	16637504			2	4	1	1	1	2	1

CHAMPE CHAVEZ GENESIS ANGHY — CHAVEZ REGIS LILIANA — 47737227

CHAMPE DELCIA PORLES LIDAMILE Nombres y Apellidos del integrante CAE: DNI: 27747424 FIRMA Y HUELLA	Nombres y Apellidos del integrante CAE: DNI: 46590392 FIRMA Y HUELLA	Nombres y Apellidos del integrante CAE: DNI: FIRMA Y HUELLA	MINISTERIO DE INTERIOR Prof. Edith J. Carrejo Rey Nombres y Apellidos de la Autoridad Local o Veedor Social: DNI: 40862596 FIRMA Y HUELLA

PERÚ | Ministerio de Desarrollo e Inclusión Social | Viceministerio de Prestaciones Sociales | Programa Nacional de Alimentación Escolar (ALI) WARMA

ANEXO N° 1 PADRON DE ENTREGA Y RECEPCIÓN DE ALIMENTOS A LOS USUARIOS DEL PNAEQW-MODALIDAD PRODUCTOS N°____

Institución Educativa: 10017 Nivel: Primario Grado/Sección: 3° A Código Modular: 0344978 Fecha: 12-06-2021

Departamento: Lambayeque Provincia: Chiclayo Distrito: Santa Rosa Centro Poblado: Santa Rosa Horario de Reparto:_____a_____

N°	NOMBRES Y APELLIDOS DEL NIÑO O NIÑA	NOMBRES Y APELLIDOS DEL MADRE/PADRE/APODERADO	DNI	FIRMA	HUELLA DIGITAL	PROTEINAS DE ORIGEN ANIMAL		AZUCARES	CEREALES Y TUBERCULOS	ACEITE Y GRASAS	HARINAS Y HOJUELAS	
						[illegible]	[illegible]	[illegible]	[illegible]	[illegible]	[illegible]	[illegible]
11	BARRIOS SANCHEZ Ruth Yadira.	SANCHEZ HUAMANCHUMO Elena.	16767970	[signature]	[illegible]	2	4	1	1	1	2	1
12	CHANAME CARRASCO Genesis Akemi.	CHANAME ANGELES Joel .	45778795			2	4	1	1	1	2	1
13	CHANDUY SOSA Yosselin Noemi.	SOSA VILCHEZ Roxana.	46947645	[signature]	[illegible]	[illegible]	4	1	1	1	2	1
14	CRISANTO MEZA Victor Manuel.	MEZA SALAZAR Katherine.	16178088	[signature]	[illegible]	2	4	1	1	1	2	1
15	CRISANTOS LEYTON Yan Piero.	PISCOYA CASAS Rosa	16598795	[signature]	[illegible]	2	4	1	1	1	2	1
16	ECA BANCES Jhosswar Emanuel Josue.	BANCES CHIMOY Maria Cruz	72931169	[signature]	[illegible]	2	4	1	1	1	2	1
17	EFFIO UVITE José Jean Pierre.	EFFIO BERNAL Gregorio.	40562482	[signature]	[illegible]	[illegible]	4	1	1	1	2	1
18	FARRO LLONTOP Fiorela del Pilar.	CASTILLO GONZALES José N.	16598825	[signature]	[illegible]	[illegible]	4	1	1	1	2	1
19	FIESTAS HUAMANCHUMO Luis Manuel J.	HUAMANCHUMO DIAZ Catherine	46733400	[signature]	[illegible]	[illegible]	4	1	1	1	2	1
20	GIL POLO Milagros Liliana.	POLO SANCHEZ Zaida.	42207455	[signature]	[illegible]	[illegible]	4	1	1	1	2	1

[signature]
CARMEN NICIA PUELLES LIBAQUE
Nombres y Apellidos del integrante CAE:
DNI: 27747424
FIRMA Y HUELLA

[signature]
MARIA SARMIENTO QUISPE
Nombres y Apellidos del integrante CAE:
DNI: 45590322
FIRMA Y HUELLA

Nombres y Apellidos del integrante CAE:
DNI:
FIRMA Y HUELLA

MINISTERIO DE INTERIOR
Prof. Edgar J. Carneiro Rey
Nombres y Apellidos de la Autoridad Local o Veedor Social:
DNI: 40862596
FIRMA Y HUELLA

PERÚ | Ministerio de Desarrollo e Inclusión Social | Viceministerio de Prestaciones Sociales | Programa Nacional de Alimentación Escolar QALI WARMA

ANEXO N° 1 PADRON DE ENTREGA Y RECEPCIÓN DE ALIMENTOS A LOS USUARIOS DEL PNAEQW-MODALIDAD PRODUCTOS N°____

Institución Educativa: 10017 **Nivel: Primario** **Grado/Sección: 3° A** **Código Modular: 0344978** **Fecha:** 12-06-2021

Departamento: Lambayeque Provincia: Chiclayo **Distrito: Santa Rosa** **Centro Poblado: Santa Rosa** **Horario de Reparto:_____a_____**

N°	NOMBRES Y APELLIDOS DEL NIÑO O NIÑA	NOMBRES Y APELLIDOS DEL MADRE/PADRE/APODERADO	DNI	FIRMA	HUELLA DIGITAL	PROTEINAS DE ORIGEN ANIMAL		AZUCARES	CEREALES Y TUBERCULOS	ACEITE Y GRASAS	HARINAS Y HOJUELAS	
						Leche Evaporada x 400gr	Conserva de Pescado en x aceite 170 gr	Azúcar x 250 gr	Arroz x 250 gr	Aceite x 200 ml	Harina de cebada	Fideo
21	GONZALES REQUE Jeremy Joau Gianpier.	REQUE GUZMAN Rosa.	40853576			2	4	1	1	1	2	1
22	IPANAQUE BERNAL Aaron Jesús.	BERNAL BALLENA Blanca.	41657487			2	4	1	1	1	2	1
23	MORALES CHIMOY Lisbeth del Milagro.	MORALES CHUMIOQUE Florentino	16679825			2	4	1	1	1	2	1
24	PISCO CHAVEZ Steven Snayder.	CHAVEZ NAVARRO Naylu K.	47558755			2	4	1	1	1	2	1
25	PISCOYA CHIMOY Edgar Thiago.	CHIMOY RAMIREZ Gisella	63208890			2	4	1	1	1	2	1
26	RAMIREZ BACA Elvis Daniel.	BACA CHUMIOQUE Cecilia.	48459608			2	4	1	1	1	2	1
27	RAMON CASTRO Josue Elias	CASTRO URCIA Rosalita G.	43286075			2	4	1	1	1	2	1
28	SAAVEDRA LLONTOP Ruth Rebeca.	LLONTOP HUAMANCHUMO Maria	06301056			2	4	1	1	1	2	1
29	SANCHEZ PIEDRA Leonarddo Jamal.	SANCHEZ MANRRIQUE Luis Alberto	41678695			2	4	1	1	1	2	1
30	SANTISTEBAN DE LA CRUZ David Moises.	DE LA CRUZ CAJUSOL María Nilda.	40222890			2	4	1	1	1	2	1
	MORENO MENDOZA Naydelin Arely	MILAGROS MENDOZ RIOJA	46245009									

CARMEN NICIA PUELLES LICAQUE
Nombres y Apellidos del integrante CAE:
DNI: 27747424
FIRMA Y HUELLA

MARIA SARMIENTO QUISPE
Nombres y Apellidos del integrante CAE:
DNI: 45590399
FIRMA Y HUELLA

Nombres y Apellidos del integrante CAE:
DNI:
FIRMA Y HUELLA

MINISTERIO DE INTERIOR
Prof. Edith J. Cornejo Rei
SUBPREFECTA DIST. SANTA ROSA
Nombres y Apellidos de la Autoridad Local o Veedor Social:
DNI: 40862546
FIRMA Y HUELLA

PERÚ | Ministerio de Desarrollo e Inclusión Social | Viceministerio de Prestaciones Sociales | Programa Nacional de Alimentación Escolar QALI WARMA

ANEXO N° 1 PADRON DE ENTREGA Y RECEPCIÓN DE ALIMENTOS A LOS USUARIOS DEL PNAEQW-MODALIDAD PRODUCTOS N°____

Institución Educativa: 10017 **Nivel: Primario** **Grado/Sección: 3° A** **Código Modular: 0344978** **Fecha:** 12-06-2021

Departamento: Lambayeque Provincia: Chiclayo **Distrito: Santa Rosa** **Centro Poblado: Santa Rosa** **Horario de Reparto:_____a_____**

N°	NOMBRES Y APELLIDOS DEL NIÑO O NIÑA	NOMBRES Y APELLIDOS DEL MADRE/PADRE/APODERADO	DNI	FIRMA	HUELLA DIGITAL	PROTEINAS DE ORIGEN ANIMAL		AZUCARES	CEREALES Y TUBERCULOS	ACEITE Y GRASAS	HARINAS Y HOJUELAS	
						Leche Evaporada a 400gr	Conserva de Pescado en a aceite 170 gr	Azúcar a 250 gr	Arroz a 250 gr	Aceite a 200 ml	Harina de cebada	Tideo
31	SERNAQUE CHIMOY José Gregorio.	CHIMOY RAMIREZ Veronica	48561542			2	4	1	1	1	2	1
32	SIESQUEN PASOS Jeans Pier David.	PASOS CHERO Rocio del Pilar.	47948636	[illegible]		2	4	1	1	1	2	1
33	TEJADA SIESQUEN Jairo Ismael.	SIESQUEN SANTISTEBAN Lesvy	44556451	[illegible]		2	4	1	1	1	2	1
34	TEJADA UCANCIAL Abraham Alejandro.	UCANCIAL CHAFLOQUE Adelita.	45136001	[illegible]		2	4	1	1	1	2	1
35	TORRES ACOSTA Juan Sebastian.	ACOSTA AGAPITO Mariana.		Mariana A		2	4	1	1	1	2	1
36	URCIA CHANCAFE Josue Aarón.	CHANCAFE CAPUÑAY Maria V.	80311687	[illegible]		2	4	1	1	1	2	1
37	URCIA EFFIO Jhon Albert.	EFFIO LLONTOP Carmen.	16637579			2	4	1	1	1	2	1
38	VILLEGAS LLUEN Elmer Jesús.	LLUEN MIÑOPE Toribia	40495579	[illegible]		2	4	1	1	1	2	1

CARMEN NICIA PUELLES LIBAQUE
Nombres y Apellidos del integrante CAE:
DNI: 27747424
FIRMA Y HUELLA

MARIA SARMIENTO QUISPE
Nombres y Apellidos del integrante CAE:
DNI: 45590322
FIRMA Y HUELLA

Nombres y Apellidos del integrante CAE:
DNI:
FIRMA Y HUELLA

MINISTERIO DE INTERIOR
Prof. [illegible] Cornejo Rei
Nombres y Apellidos de la Autoridad Local o Veedor Social:
DNI: 40862596
FIRMA Y HUELLA

PERÚ | Ministerio de Desarrollo e Inclusión Social | Viceministerio de Prestaciones Sociales | Programa Nacional de Alimentación Escolar GALI WARMA

ANEXO N° 1 PADRON DE ENTREGA Y RECEPCIÓN DE ALIMENTOS A LOS USUARIOS DEL PNAEQW-MODALIDAD PRODUCTOS N°____

Institución Educativa: 10017 Nivel: Primario Grado/Sección: 3° B Código Modular: 0344978 Fecha: 12-06-2021

Departamento: Lambayeque Provincia: Chiclayo Distrito: Santa Rosa Centro Poblado: Santa Rosa Horario de Reparto:_____a_____

N°	NOMBRES Y APELLIDOS DEL NIÑO O NIÑA	NOMBRES Y APELLIDOS DEL MADRE/PADRE/APODERADO	DNI	FIRMA	HUELLA DIGITAL	PROTEINAS DE ORIGEN ANIMAL		AZUCARES	CEREALES Y TUBERCULOS	ACEITE Y GRASAS	HARINAS Y HOJUELAS	
						Leche fresca o [illegible]	Conserva de Pescado en [illegible]	Azúcar [illegible]	Arroz [illegible]	Aceite [illegible]	Harina de cebada	Total
01	ACOSTA NIZAMA Jorge Moises.	ACOSTA GAPITO Carlos	41534026	[illegible]		2	4	1	1	1	2	1
02	AGAPITO LLONTOP Juan Jesús.	LLONTOP FARRO Maritza Esther	42822316			2	4	1	1	1	2	1
03	ALCANTARA SANTAMARIA Mariana Yazmin.	SANTAMARIA SANDOVAL María Y.	47184505	[illegible]		2	4	1	1	1	2	1
04	ATENCIO QUEREVALU Heidy Sarai.	QUEREBALU CARRILLO Paola.	46526287			[illegible]	4	1	1	1	2	1
05	ATOCHE PINGO Danisa Sumny.	PINGO TEJADA María Cristina.	43477576	[illegible]		2	4	1	1	1	2	1
06	BACA RAMON Elisabeth Noemi.	RAMON MENDOZA Rosa Andrea.	43021090	Rosa [illegible]		2	4	1	1	1	2	1
07	BERNAL BARTUREN Jennifer Soleil.	BARTUREN RONCAL Rosa Isabel	44774119	ROSA [illegible]		2	4	1	1	1	2	1
08	BIANCHI RODRIGUEZ Ritzy Consuelo.	RODRIGUEZ CARRION Marilyn.	44929127	[illegible]		[illegible]	4	1	1	1	2	1
09	CABRERA GOICOCHEA Yesmmy Luhana.	CABRERA BUSTAMANTE Moises.	16704976	[illegible]		2	4	1	1	1	2	1
10	CALDERON ASALDE Zuley Valentina	ASALDE SANTAMARIA Sandra.	48662630			2	4	1	1	1	2	1

CARLOS [illegible] PUELLES [illegible]
Nombres y Apellidos del integrante CAE:
DNI: 23747424
FIRMA Y HUELLA

MARIA SARMIENTO QUISPE
Nombres y Apellidos del integrante CAE:
DNI: 45590322
FIRMA Y HUELLA

Nombres y Apellidos del integrante CAE:
DNI:
FIRMA Y HUELLA

MINISTERIO DE INTERIOR
Prof. Edith J. Camejo Rey
Nombres y Apellidos de la Autoridad Local o Veedor Social:
DNI: 40862596
FIRMA Y HUELLA

PERU | Ministerio de Desarrollo e Inclusión Social | Viceministerio de Prestaciones Sociales | Programa Nacional de Alimentación Escolar QALI WARMA

ANEXO N° 1 PADRON DE ENTREGA Y RECEPCIÓN DE ALIMENTOS A LOS USUARIOS DEL PNAEQW-MODALIDAD PRODUCTOS N°____

Institución Educativa: 10017 **Nivel: Primario** **Grado/Sección: 3° B** **Código Modular: 0344978** **Fecha:** 12-06-2021

Departamento: Lambayeque Provincia: Chiclayo **Distrito: Santa Rosa** **Centro Poblado: Santa Rosa** **Horario de Reparto:_____a_____**

N°	NOMBRES Y APELLIDOS DEL NIÑO O NIÑA	NOMBRES Y APELLIDOS DEL MADRE/PADRE/APODERADO	DNI	FIRMA	HUELLA DIGITAL	PROTEINAS DE ORIGEN ANIMAL		AZUCARES	CEREALES Y TUBERCULOS	ACEITE Y GRASAS	HARINAS Y HOJUELAS	
						Leche Evaporada a 400gr	Conserva de Pescado en y aceite 170 gr	Azúcar a 250 gr	Arroz a 250 gr	Aceite a 200 ml	Harina de cebada	Fideos
11	CHANCAFE CHAVESTA Almendra Abigail.	CHANCAFE CAPUÑAY José M.	16780897			2	4	1	1	1	2	1
12	CHANCAFE SANTISTEBAN Marcos Ismael.	CHANCAFE CAPUÑAY Jose Ramos	40539113			2	4	1	1	1	2	1
13	CUSTODIO GALAN Jampier Abdiel.	GALAN EFFIO Miriam Victoria.	16601093			2	4	1	1	1	2	1
14	DAMIAN PASOS Josue Dayiro.	PASOS SIESQUEN Alicia	46332823			2	4	1	1	1	2	1
15	ESPINOZA SUYON Erick Josue.	SUYON GARCIA Mary Lisbeth.	76941980			2	4	1	1	1	2	1
16	FERNANDEZ CHAVESTA Noemy Lizbeth	CHAVESTA CAICEDO Nelly Raquel.	80423223			2	4	1	1	1	2	1
17	GONZALES URDIALES Dellaneyra Eunice.	URDIALES OTOYA Olga Nelly.	41373277			2	4	1	1	1	2	1
18	HURTADO MARTINEZ Juan David.	MARTINEZ SANDOVAL Florita V.	47121309			2	4	1	1	1	2	1
19	JACINTO HUAMANCHUMO Dayanna Nicol.	HUAMNCHUMO SUCLUPE Raquel	43616455			2	4	1	1	1	2	1
20	LLONTO GUERRERO Aldair Alexander.	GUERRERO PURIZACA Kattia (2)	43594502			2	4	1	1	1	2	1

ZARMEN NICIA PUELLES LIDAQUE
Nombres y Apellidos del integrante CAE:
DNI: 27747424
FIRMA Y HUELLA

MARIA SARMIENTO QUISPE
Nombres y Apellidos del integrante CAE:
DNI: 45590329
FIRMA Y HUELLA

Nombres y Apellidos del integrante CAE:
DNI:
FIRMA Y HUELLA

MINISTERIO DE INTERIOR
Prof. Edith J. Cornejo Rei
Nombres y Apellidos de la Autoridad Local o Veedor Social:
DNI: 40862596
FIRMA Y HUELLA

PERÚ | Ministerio de Desarrollo e Inclusión Social | Viceministerio de Prestaciones Sociales | Programa Nacional de Alimentación Escolar QALI WARMA

ANEXO N° 1 PADRON DE ENTREGA Y RECEPCIÓN DE ALIMENTOS A LOS USUARIOS DEL PNAEQW-MODALIDAD PRODUCTOS N°_____

Institución Educativa: 10017 **Nivel: Primario** **Grado/Sección: 3° B** **Código Modular: 0344978** **Fecha:** 12-06-2021

Departamento: Lambayeque Provincia: Chiclayo **Distrito: Santa Rosa** **Centro Poblado: Santa Rosa** **Horario de Reparto:_____a_____**

N°	NOMBRES Y APELLIDOS DEL NIÑO O NIÑA	NOMBRES Y APELLIDOS DEL MADRE/PADRE/APODERADO	DNI	FIRMA	HUELLA DIGITAL	PROTEINAS DE ORIGEN ANIMAL		AZUCARES	CEREALES Y TUBERCULOS	ACEITE Y GRASAS	HARINAS Y HOJUELAS	
						Leche Evaporada x 400gr	Conserva de Pescado en x aceite 170 gr	Azúcar x 150 gr	Arroz x 250 gr	Aceite x 100 ml	Harina de cebada	Fideo
21	LLUEN ISIQUE Victor Jael Alexandro.	ISIQUE ESQUECHE Diana E.	47084895			2	4	1	1	1	2	1
22	LLUEN SARMIENTO Karelyth Damair.	SARMIENTO QUISPE María.	45590322			2	4	1	1	1	2	1
23	LLUEN SENADOR Fabricio Josue.	SENADOR FLORES Deysi.	41534570			2	4	1	1	1	2	1
24	OLIVOS PERCIAL Jesus Erasmo.	PERCIAL ZEÑA Juana Maria.	80305827			2	4	1	1	1	2	1
25	PACHERRES TORRES Mileny Maribel.	TORRES VIDAURRE Yeni.	48410907			2	4	1	1	1	2	1
26	PALMA HUAMANCHUMO Ariana Sareli.	HUAMNCHUMO SUCLUPE Sara.	45456950			2	4	1	1	1	2	1
27	QUEREBALU CRUZ Giovany.	CRUZ CALIXTO Yovana Rocio.	06301056			2	4	1	1	1	2	1
28	SANCHEZ GONZALES Binz Thiago Gabriel.	GONZALES EFFIO Denise P.	41120966			2	4	1	1	1	2	1
29	SANDOVAL CHANAME Alexa Noemi.	IPANAQUE GONZALES Eva María.	80305879			2	4	1	1	1	2	1
30	SANTAMARIA BRAVO Augusto Jocsan	SANTAMARIA SUCLUPE Cesar A	47113750			2	4	1	1	1	2	1

CARMEN NICIA PUELLES LICAQUE
Nombres y Apellidos del integrante CAE:
DNI: 27747424
FIRMA Y HUELLA

MARIA SARMIENTO QUISPE
Nombres y Apellidos del integrante CAE:
DNI: 45590329
FIRMA Y HUELLA

Nombres y Apellidos del integrante CAE:
DNI:
FIRMA Y HUELLA

MINISTERIO DE INTERIOR
Prof. Edith J. Carbajo Ros
COORDINADORA DIST. SANTA ROSA
Nombres y Apellidos de la Autoridad Local o Veedor Social:
DNI: 40862536
FIRMA Y HUELLA

PERÚ | Ministerio de Desarrollo e Inclusión Social | Viceministerio de Prestaciones Sociales | Programa Nacional de Alimentación Escolar QALI WARMA

ANEXO N° 1 PADRON DE ENTREGA Y RECEPCIÓN DE ALIMENTOS A LOS USUARIOS DEL PNAEQW-MODALIDAD PRODUCTOS N°____

Institución Educativa: 10017 **Nivel: Primario** **Grado/Sección: 3° B** **Código Modular: 0344978** **Fecha:** 12-06-2021

Departamento: Lambayeque Provincia: Chiclayo **Distrito: Santa Rosa** **Centro Poblado: Santa Rosa** **Horario de Reparto:_____a_____**

N°	NOMBRES Y APELLIDOS DEL NIÑO O NIÑA	NOMBRES Y APELLIDOS DEL MADRE/PADRE/APODERADO	DNI	FIRMA	HUELLA DIGITAL	PROTEINAS DE ORIGEN ANIMAL		AZUCARES	CEREALES Y TUBERCULOS	ACEITE Y GRASAS	HARINAS Y HOJUELAS	
						Leche Evaporada x 400gr	Conserva de Pescado en x aceite 170 gr	Azúcar x 250 gr	Arroz x 250 gr	Aceite x 200 ml	Harina de cebada	Fideo
31	SANTISTEBAN ALAMO Izumi Yuliet.	ALAMO SANDOVAL María M.	46736187	[illegible]	[illegible]	2	4	1	1	1	2	1
32	SERNAQUE CHIMOY David Eliseo.	CHIMOY RAMIREZ Veronica	48561542		[illegible]	2	4	1	1	1	2	1
33	SIESQUEN CARBONEL Rosita Kaori.	CARBONEL CESPEDES Rosista	47666048	[illegible]	[illegible]	2	4	1	1	1	2	1
34	SUCLUPE MECHAN Abner Joel.	MECHAN CHUMIOQUE Rosa H.	46882547			2	4	1	1	1	2	1
35	TULLUME ENEQUE Carlos Santiago.	ENEQUE ATENCIO Violeta.	16781078	[illegible]	[illegible]	2	4	1	1	1	2	1
36	VILLALOBOS PERALTA Dana Yasumi.	PERALTA RODRIGUEZ Liliana	80370453	[illegible]	[illegible]	2	4	1	1	1	2	1
37	VILLEGAS PACHECO Omar Alexander.	PACHECO MENDOZA Juana. (2)	43953018	[illegible]	[illegible]	2	4	1	1	1	2	1
38	YESQUEN HUAMANCHUMO Flavia Lucia	HUAMANCHUMO ARROYO Silvana	41434271	Silvana H. A	[illegible]	2	4	1	1	1	2	1

CARMEN NICIA PUELLES LICAQUE
Nombres y Apellidos del integrante CAE:
DNI: 27747424
FIRMA Y HUELLA

MARIA SARMIENTO QUISPE
Nombres y Apellidos del integrante CAE:
DNI: 45590322
FIRMA Y HUELLA

Nombres y Apellidos del integrante CAE:
DNI:
FIRMA Y HUELLA

MINISTERIO DE INTERIO
Prof. Edith J. Cornejo Rei
SUBPREFECTA DIST. SANTA ROSA
Nombres y Apellidos de la Autoridad Local o Veedor Social:
DNI: 40862596
FIRMA Y HUELLA

PERÚ | Ministerio de Desarrollo e Inclusión Social | Viceministerio de Prestaciones Sociales | Programa Nacional de Alimentación Escolar QALI WARMA

ANEXO N° 1 PADRON DE ENTREGA Y RECEPCIÓN DE ALIMENTOS A LOS USUARIOS DEL PNAEQW-MODALIDAD PRODUCTOS N°____

Institución Educativa: 10017 **Nivel: Primario** **Grado/Sección: 4° A** **Código Modular: 0344978** **Fecha:** 12-06-2021

Departamento: Lambayeque Provincia: Chiclayo **Distrito: Santa Rosa** **Centro Poblado: Santa Rosa** **Horario de Reparto:_____a_____**

N°	NOMBRES Y APELLIDOS DEL NIÑO O NIÑA	NOMBRES Y APELLIDOS DEL MADRE/PADRE/APODERADO	DNI	FIRMA	HUELLA DIGITAL	PROTEINAS DE ORIGEN ANIMAL		AZUCARES	CEREALES Y TUBERCULOS	ACEITE Y GRASAS	HARINAS Y HOJUELAS	
						Leche Evaporada x 400g	Conserva de Pescado en x aceite 170 gr	Azúcar x 250 gr	Arroz x 250 gr	Aceite x 200 ml	Harina de cebada	Fideos
01	AGAPITO SABA Marco Jesús.	SABA CONTRERAS Rocio.				2	4	1	1	1	2	1
02	AGAPITO TORRES Naomi Dayana Niccol.	TORRES VIDAURRE Doris Isabel.	47297802			2	4	1	1	1	2	1
03	BALDERA EFFIO Segundo Elmer.	EFFIO HUAMANCHUMO Lucrecia	42469787			2	4	1	1	1	2	1
04	BERNAL URDIALES José Edmundo Dante.	URDIALES SEGURA Ruth.	16780833			2	4	1	1	1	2	1
05	BRIONES CHAMBI Jamilet Marlit.	CHAMBI CAMPOS Sofia.	46080382			2	4	1	1	1	2	1
06	BUSTAMANTE CHUQUIPOMA Jhuliana	CHUQUIPOMA C. Hermelinda	27735263			2	4	1	1	1	2	1
07	CAJUSOL CHIMOY Jesus Abraham.	CHIMOY INOÑAN Karina.	45353094			2	4	1	1	1	2	1
08	CAMPOS UCHOFEN Dayron Xavier.	CAMPOS UCHOFEN Jossy	76504538			2	4	1	1	1	2	1
09	CESPEDES RAMON Elizabeth Aylin.	RAMON SANTISTEBAN Elizabeth	47166873			2	4	1	1	1	2	1
10	CHAPOÑAN CHAFLOQUE Josue Enrique.	CHAFLOQUE CHAVESTA Yovana	80683791			2	4	1	1	1	2	1

CARMEN NICIA PUELLES LIBAQUE
Nombres y Apellidos del Integrante CAE:
DNI: 27747424
FIRMA Y HUELLA

MARIA SARMIENTO BULOPE
Nombres y Apellidos del Integrante CAE:
DNI: 45590382
FIRMA Y HUELLA

Nombres y Apellidos del Integrante CAE:
DNI:
FIRMA Y HUELLA

MINISTERIO DE INTERIOR
Prof. Edith J. Carnejo Rei
Nombres y Apellidos de la Autoridad Local o Veedor Social:
DNI: 40862596
FIRMA Y HUELLA

PERÚ | Ministerio de Desarrollo e Inclusión Social | Viceministerio de Prestaciones Sociales | Programa Nacional de Alimentación Escolar QALI WARMA

ANEXO N° 1 PADRON DE ENTREGA Y RECEPCIÓN DE ALIMENTOS A LOS USUARIOS DEL PNAEQW-MODALIDAD PRODUCTOS N°____

Institución Educativa: 10017 **Nivel: Primario** **Grado/Sección: 4° A** **Código Modular: 0344978** **Fecha:** 12-06-2021

Departamento: Lambayeque Provincia: Chiclayo **Distrito: Santa Rosa** **Centro Poblado: Santa Rosa** **Horario de Reparto:_____a_____**

N°	NOMBRES Y APELLIDOS DEL NIÑO O NIÑA	NOMBRES Y APELLIDOS DEL MADRE/PADRE/APODERADO	DNI	FIRMA	HUELLA DIGITAL	PROTEINAS DE ORIGEN ANIMAL		AZUCARES	CEREALES Y TUBERCULOS	ACEITE Y GRASAS	HARINAS Y HOJUELAS	
						Leche Evaporada x 400gr	Conserva de Pescado en x aceite 170 gr	Azúcar x 250 gr	Arroz x 250 gr	Aceite x 200 ml	Harina de cebada	Fideo
11	CHAPOÑAN FLORES Merly Noemi.	FLORES CAICEDO Gabriela.	80442005			2	4	1	1	1	2	1
12	CHAVESTA CHANDUY Yacori Raquel.	CHANDUY GAMARRA Fiorela del Pilar	44335397			2	4	1	1	1	2	1
13	CHINGAY SANCHEZ Smith Martins.	SANCHEZ MANRRIQUE Katherin	45620607			2	4	1	1	1	2	1
14	CISNEROS TEJADA Noelia Noemí	PANTA URCIA Martha	80305819			2	4	1	1	1	2	1
15	CORONADO ROÑA Kelvin Aldair.	ROÑA JUAREZ Milagros	45720248			2	4	1	1	1	2	1
16	CUSTODIO ABANTO Manuela Briyith.	ABANTO AYALA María Yolanda.	45736385			2	4	1	1	1	2	1
17	DIAZ PIEDRA Alexis Daniel.	PIEDRA VELEZ Victoria C.	43205489			2	4	1	1	1	2	1
18	FIESTAS HUAMANCHUMO Ilita Beatriz.	HUAMANCHUMO DIAZ Catherine	46733400			2	4	1	1	1	2	1
19	GORDILLO PISCOYA Abdiel Jose.	PISCOYA SANCHEZ Mónica.	80405526			2	4	1	1	1	2	1
20	HUAMANCHUMO MUCHOTRIGO Heissler	MUCHOTRIGO ASALDE Yovana.	61092070			2	4	1	1	1	2	1

CARMEN ALICIA PUELLES LIBANO
Nombres y Apellidos del integrante CAE:
DNI: 27747424
FIRMA Y HUELLA

MARIA SARMIENTO QUISPE
Nombres y Apellidos del integrante CAE:
DNI: 45590392
FIRMA Y HUELLA

Nombres y Apellidos del integrante CAE:
DNI:
FIRMA Y HUELLA

MINISTERIO DE INTERIOR
Prof. Edith J. Cornejo Rei
Nombres y Apellidos de la Autoridad Local o Veedor Social:
DNI: 40862396
FIRMA Y HUELLA

PERÚ | Ministerio de Desarrollo e Inclusión Social | Viceministerio de Prestaciones Sociales | Programa Nacional de Alimentación Escolar QALI WARMA

ANEXO N° 1 PADRON DE ENTREGA Y RECEPCIÓN DE ALIMENTOS A LOS USUARIOS DEL PNAEQW-MODALIDAD PRODUCTOS N°____

Institución Educativa: 10017 **Nivel: Primario** **Grado/Sección: 4° A** **Código Modular: 0344978** **Fecha:** 12-06-2021

Departamento: Lambayeque Provincia: Chiclayo **Distrito: Santa Rosa** **Centro Poblado: Santa Rosa** **Horario de Reparto:_____a_____**

N°	NOMBRES Y APELLIDOS DEL NIÑO O NIÑA	NOMBRES Y APELLIDOS DEL MADRE/PADRE/APODERADO	DNI	FIRMA	HUELLA DIGITAL	PROTEINAS DE ORIGEN ANIMAL		AZUCARES	CEREALES Y TUBERCULOS	ACEITE Y GRASAS	HARINAS Y HOJUELAS	
						Leche Evaporada x 400gr	Conserva de Pescado en x aceite 170 gr	Azúcar x 250 gr	Arroz x 250 gr	Aceite x 200 ml	Harina de cebada	Fideo
21	HUAMANCHUMO PATAZCA Daniel Abel.	PATAZCA CUMPA Ana	47141060			2	4	1	1	1	2	1
22	HUAMANCHUMO QUESQUEN Carmen A.	QUESQUEN LOPEZ Margarita	16767805			2	4	1	1	1	2	1
23	HURTADO MARTINEZ Paola Sareli.	MARTINEZ SANDOVAL Florita V.	47121309			2	4	1	1	1	2	1
24	LEIVA SIESQUEN Jose Daniel.	SIESQUEN CUSTODIO Rosa.	44488383			2	4	1	1	1	2	1
25	LLONTO TASIAS Elmer Havier.	TASIAS CHAVESTA Dina.	45711260			2	4	1	1	1	2	1
26	LLONTOP SANDOVAL Jesus Aaron.	SANDOVAL STAMARIA Angela	48266629			2	4	1	1	1	2	1
27	MANAYAY REYES Janeth.	MANAYAY REYES Pedro				2	4	1	1	1	2	1
28	MECHAN RAMON Estrella Elizabeth	RAMON MENDOZA María I.	16637482			2	4	1	1	1	2	1
29	OBREGON LLONTOP Brisa.	LLONTOP MARQUEZ Patricia	16767820			2	4	1	1	1	2	1
30	ORELLANO CHAVEZ Yoel David.	CHAVEZ CHAVESTA Victoria.	41689118			2	4	1	1	1	2	1

CARMENTINICA PUELLES LIBREVE
Nombres y Apellidos del integrante CAE:
DNI: 27747424
FIRMA Y HUELLA

MARIA SARMIENTO QUISPE
Nombres y Apellidos del integrante CAE:
DNI: 45590322
FIRMA Y HUELLA

Nombres y Apellidos del integrante CAE:
DNI:
FIRMA Y HUELLA

MINISTERIO DE INTERIO
Prof. Edith J. Cornejo Rey
ESPECIALISTA DIST. SANTA ROSA
Nombres y Apellidos de la Autoridad Local o Veedor Social:
DNI: 40862596
FIRMA Y HUELLA

PERÚ | Ministerio de Desarrollo e Inclusión Social | Viceministerio de Prestaciones Sociales | Programa Nacional de Alimentación Escolar QALI WARMA

ANEXO N° 1 PADRON DE ENTREGA Y RECEPCIÓN DE ALIMENTOS A LOS USUARIOS DEL PNAEQW-MODALIDAD PRODUCTOS N°____

Institución Educativa: 10017 **Nivel: Primario** **Grado/Sección: 4° A** **Código Modular: 0344978** **Fecha:** 12-06-2021

Departamento: Lambayeque Provincia: Chiclayo **Distrito: Santa Rosa** **Centro Poblado: Santa Rosa** **Horario de Reparto:_____a_____**

N°	NOMBRES Y APELLIDOS DEL NIÑO O NIÑA	NOMBRES Y APELLIDOS DEL MADRE/PADRE/APODERADO	DNI	FIRMA	HUELLA DIGITAL	PROTEINAS DE ORIGEN ANIMAL		AZUCARES	CEREALES Y TUBERCULOS	ACEITE Y GRASAS	HARINAS Y HOJUELAS	
						Leche Evaporada y 400gr	Conserva de Pescado en a aceite 170 gr	Azúcar x 250 gr	Arroz x 250 gr	Aceite x 200 ml	Harina de cebada	Fideo
31	OROZCO QUESQUEN Yahaira Geraldinne.	QUESQUEN LOPEZ Gladys.	46320894			2	4	1	1	1	2	1
32	SANDOVAL DE LA CRUZ Génesis Jasmin.	DE LA CRUZ CAJUSOL Silvia.	42293287			2	4	1	1	1	2	1
33	SANTAMARIA PUYEN Jhonrichar Javier.	PUYEN VELASQUEZ Juana.	80304829			2	4	1	1	1	2	1
34	TANTA SERNAQUE Moisés Isaac Emanuel.	SERNAQUE DAMIAN Maria T.	40849189			2	4	1	1	1	2	1
35	URBINA VILELA Gustavo Alexander.	VILELA VARGAS Nelly Alejandra	16686420			2	4	1	1	1	2	1
36	URCIA SANCHEZ María José.	SANCHEZ ENCALADA Rosabeth	43525244			2	4	1	1	1	2	1
37	YONTO CUSTODIO Jhon Estalin.	CUSTODIO DIAZ María Elizabet	48459724			2	4	1	1	1	2	1

CARMEN NICIA POELLES LIBAQUE
Nombres y Apellidos del integrante CAE:
DNI: 27747424
FIRMA Y HUELLA

MARIA SARMIENTO QUISPE
Nombres y Apellidos del integrante CAE:
DNI: 45590322
FIRMA Y HUELLA

Nombres y Apellidos del integrante CAE:
DNI:
FIRMA Y HUELLA

MINISTERIO DE INTERIO
Prof. Edith J. Cornejo Rey
Nombres y Apellidos de la Autoridad Local o Veedor Social:
DNI: 40862596
FIRMA Y HUELLA

PERÚ | Ministerio de Desarrollo e Inclusión Social | Viceministerio de Prestaciones Sociales | Programa Nacional de Alimentación Escolar QALI WARMA

ANEXO N° 1 PADRON DE ENTREGA Y RECEPCIÓN DE ALIMENTOS A LOS USUARIOS DEL PNAEQW-MODALIDAD PRODUCTOS N°_____

Institución Educativa: 10017 **Nivel: Primario** **Grado/Sección: 4° B** **Código Modular: 0344978** **Fecha:** 12-06-2021

Departamento: Lambayeque Provincia: Chiclayo **Distrito: Santa Rosa** **Centro Poblado: Santa Rosa** **Horario de Reparto:_____a_____**

N°	NOMBRES Y APELLIDOS DEL NIÑO O NIÑA	NOMBRES Y APELLIDOS DEL MADRE/PADRE/APODERADO	DNI	FIRMA	HUELLA DIGITAL	PROTEINAS DE ORIGEN ANIMAL		AZUCARES	CEREALES Y TUBERCULOS	ACEITE Y GRASAS	HARINAS Y HOJUELAS	
						Leche Evaporada a 400gr	Conserva de Pescado en a aceite 170 gr	Azúcar a 250 gr	Arroz a 250 gr	Aceite a 200 ml	Harina de cebada	Fideo
01	AGAPITO AYASTA Eber Fabian.	AYASTA TULLUME Maria M.	42525105			2	4	1	1	1	2	1
02	BALDERA VALDERA Carlos Daniel.	VALDERA DE LA CRUZ Flor	48823253			2	4	1	1	1	2	1
03	BANCES CHUNGA Diana Meredith.	CHUNGA FERRE Selva. (2)	44967203			2	4	1	1	1	2	1
04	BELLO DIAZ Yidha Alejandra.	DIAZ SOLANO Fabiola N.	44663582			2	4	1	1	1	2	1
05	BERNAL BARTUREN Segundo Roger.	BARTUREN RONCAL Rosa I.	44774119	ROSA		2	4	1	1	1	2	1
06	CAMPOS SANTAMARIA Erick Alexander.	SANTAMARIA S. Lidia.	48353713			2	4	1	1	1	2	1
07	CHANAME POICON Leonel.	POICON SOSA Yessenia	45240792			2	4	1	1	1	2	1
08	CHAPOÑAN SANCHEZ Noe David.	SANCHEZ SOLANO Brigida.	40004089			2	4	1	1	1	2	1
09	CORREA SIESQUEN Katherin Esmeralda.	SIESQUEN CORONADO Miriam	41757879			2	4	1	1	1	2	1
10	CUSTODIO LUMBRES Jean Piero Alexander.	LUMBRES LLONTOP Karina	4495463			2	4	1	1	1	2	1

CARMEN NICIA PUELLES LIBAQUE
Nombres y Apellidos del integrante CAE:
DNI: 27747424
FIRMA Y HUELLA

MARIA SARMIENTO QUISPE
Nombres y Apellidos del integrante CAE:
DNI: 45590322
FIRMA Y HUELLA

Nombres y Apellidos del integrante CAE:
DNI:
FIRMA Y HUELLA

MINISTERIO DE INTERIO
Prof. Edith J. Cornejo Rei
DIRECTORA DIST. SANTA ROSA
Nombres y Apellidos de la Autoridad Local o Veedor Social:
DNI: 40862596
FIRMA Y HUELLA

PERÚ | Ministerio de Desarrollo e Inclusión Social | Viceministerio de Prestaciones Sociales | Programa Nacional de Alimentación Escolar QALI WARMA

ANEXO N° 1 PADRON DE ENTREGA Y RECEPCIÓN DE ALIMENTOS A LOS USUARIOS DEL PNAEQW-MODALIDAD PRODUCTOS N°____

Institución Educativa: 10017 **Nivel: Primario** **Grado/Sección: 4° B** **Código Modular: 0344978** **Fecha:** 12-06-2021

Departamento: Lambayeque Provincia: Chiclayo **Distrito: Santa Rosa** **Centro Poblado: Santa Rosa** **Horario de Reparto:_____a_____**

N°	NOMBRES Y APELLIDOS DEL NIÑO O NIÑA	NOMBRES Y APELLIDOS DEL MADRE/PADRE/APODERADO	DNI	FIRMA	HUELLA DIGITAL	PROTEINAS DE ORIGEN ANIMAL		AZUCARES	CEREALES Y TUBERCULOS	ACEITE Y GRASAS	HARINAS Y HOJUELAS	
						Leche Evaporada x 400gr	Conserva de Pescado en a aceite 170 gr	Azúcar x 250 gr	Arroz x 250 gr	Aceite x 200 ml	Harina de cebada	Fideo
11	DIAZ PACHERRES Crisel Anahi.	PACHERRES BARRERA Rosa	40947873			2	4	1	1	1	2	1
12	EFFIO GORDILLO Alexa Britanny.	GORDILLO PISCOYA Ana M.	48269002			2	4	1	1	1	2	1
13	ESPINOZA SANCHEZ Luis Fernando.	SANCHEZ LEYTON Rocio.	42059740			2	4	1	1	1	2	1
14	FARCEQUE SANTAMARIA Leonel Alexander.	SANTAMARIA S. Gladys.	46909245			2	4	1	1	1	2	1
15	FENCO GORDILLO Richard Jhosua.	GORDILLO HUAMANCHUMO Deysi Anabel.	47243478			2	4	1	1	1	2	1
16	GONZALES ESPINOZA Erick Alexander.	GONZALES ESPINOZA Liz Y.	72537531			2	4	1	1	1	2	1
17	GORDILLO FIESTAS Juan Richard.	FIESTAS FIESTAS Florentina	17593500			2	4	1	1	1	2	1
18	HUAMAN CRUZ Jhon Kelvis.	CRUZ TANTARICO Clorinda	47964512			2	4	1	1	1	2	1
19	JULCA LLONTOP Oriana Yamileth.	LLONTOP ISIQUE Rocio.	45354822			2	4	1	1	1	2	1
20	LEYTON TOCTO Yanella Danitsa.	TOCTO ISIQUE Yanet.				2	4	1	1	1	2	1

CARMEN NICIA PUELLES LIBAQUE
Nombres y Apellidos del integrante CAE:
DNI: 27747424
FIRMA Y HUELLA

Nombres y Apellidos del integrante CAE:
DNI: 45590322
FIRMA Y HUELLA

Nombres y Apellidos del integrante CAE:
DNI:
FIRMA Y HUELLA

MINISTERIO DE INTERIOR
Prof. Edith J. Cornejo Rey
SUBPREFECTA DIST. SANTA ROSA
Nombres y Apellidos de la Autoridad Local o Veedor Social:
DNI: 10862596.
FIRMA Y HUELLA

PERÚ | Ministerio de Desarrollo e Inclusión Social | Viceministerio de Prestaciones Sociales | Programa Nacional de Alimentación Escolar QALI WARMA

ANEXO N° 1 PADRON DE ENTREGA Y RECEPCIÓN DE ALIMENTOS A LOS USUARIOS DEL PNAEQW-MODALIDAD PRODUCTOS N°____

Institución Educativa: 10017 **Nivel: Primario** **Grado/Sección: 4° B** **Código Modular: 0344978** **Fecha:** 12-06-2021

Departamento: Lambayeque Provincia: Chiclayo **Distrito: Santa Rosa** **Centro Poblado: Santa Rosa** **Horario de Reparto:_____a_____**

N°	NOMBRES Y APELLIDOS DEL NIÑO O NIÑA	NOMBRES Y APELLIDOS DEL MADRE/PADRE/APODERADO	DNI	FIRMA	HUELLA DIGITAL	PROTEINAS DE ORIGEN ANIMAL		AZUCARES	CEREALES Y TUBERCULOS	ACEITE Y GRASAS	HARINAS Y HOJUELAS	
						Leche Evaporada x 400gr	Conserva de Pescado en x aceite 170 gr	Azúcar x 250 gr	Arroz x 250 gr	Aceite x 200 ml	Harina de cebada	Fideos
21	LLONTO CORNETERO Angelinna Saralim.	CORNETERO TORRES Juana.	43542251			2	4	1	1	1	2	1
22	LLONTO FERNANDEZ Jhan Kelvin.	FERNANDEZ A. Yessica.	48287507			2	4	1	1	1	2	1
23	LLONTO ISIQUE Oscar Alberto.	ISIQUE TEJADA Rosa H.	41022724			2	4	1	1	1	2	1
24	MERINO RINZA Yonathan Rodrigo.	RINZA REYES Francisca.	45374629			2	4	1	1	1	2	1
25	MIJAHUANGA JIMENEZ Marileydi.	JIMENEZ FEBRE Rosa Anali.	47765033			2	4	1	1	1	2	1
26	ORDOÑEZ PIZANGO Melanny Yareth	PIZANGO GUZMAN Risalita.	48299079			2	4	1	1	1	2	1
27	OROSCO BALDERA Yeraldine Nahomi.	VALDERA SANTAMARIA Hilda	16755099			2	4	1	1	1	2	1
28	PERCIAL BARRIOS Franky Neymar.	BARRIOS SANCHZ Virginia	47739865			2	4	1	1	1	2	1
29	RAMIREZ RAMIREZ Ronney Gabriel.	RAMIREZ ROJAS Edith Azareli.	47719134			2	4	1	1	1	2	1
30	SANTISTEBAN SANCHEZ Segundo Julio A.	SANCHEZ LORO Elizabeth.	16780966			2	4	1	1	1	2	1

CARMEN NICIA PUELLES LOAYZA
Nombres y Apellidos del integrante CAE:
DNI: 27747424
FIRMA Y HUELLA

MARIA SARMIENTO QUISPE
Nombres y Apellidos del integrante CAE:
DNI: 45590322
FIRMA Y HUELLA

Nombres y Apellidos del integrante CAE:
DNI:
FIRMA Y HUELLA

MINISTERIO DE INTERIO
Prof. Edith J. Cornejo Rey
Nombres y Apellidos de la Autoridad Local o Veedor Social:
DNI: 40862596
FIRMA Y HUELLA

PERÚ | Ministerio de Desarrollo e Inclusión Social | Viceministerio de Prestaciones Sociales | Programa Nacional de Alimentación Escolar QALI WARMA

ANEXO N° 1 PADRON DE ENTREGA Y RECEPCIÓN DE ALIMENTOS A LOS USUARIOS DEL PNAEQW-MODALIDAD PRODUCTOS N°____

Institución Educativa: 10017 **Nivel: Primario** **Grado/Sección: 4° B** **Código Modular: 0344978** **Fecha:** 12-06-2021

Departamento: Lambayeque Provincia: Chiclayo **Distrito: Santa Rosa** **Centro Poblado: Santa Rosa** **Horario de Reparto:_____a_____**

N°	NOMBRES Y APELLIDOS DEL NIÑO O NIÑA	NOMBRES Y APELLIDOS DEL MADRE/PADRE/APODERADO	DNI	FIRMA	HUELLA DIGITAL	PROTEINAS DE ORIGEN ANIMAL		AZUCARES	CEREALES Y TUBERCULOS	ACEITE Y GRASAS	HARINAS Y HOJUELAS	
						Leche Evaporada x 400gr	Conserva de Pescado en x aceite 170 gr	Azúcar x 250 gr	Arroz x 250 gr	Aceite x 200 ml	Harina de cebada	Habas
31	SILVA PEREZ Pierina Belen.	PEREZ ESPINOZA Sara Iris.	42671916			2	4	1	1	1	2	1
32	SOSA BELTRAN Ariana Ivana.	BELTRAN MORA Nelly Araceli.	47559829			2	4	1	1	1	2	1
33	SUCLUPE SANDOVAL Francisco Manuel.	SANDOVAL BERNAL Manuela.	44279438			2	4	1	1	1	2	1
34	URCIA BELLO Ana Vanessa	URCIA LLONTOP Ricardo.	16601140			2	4	1	1	1	2	1
35	URCIA FERNANDEZ Yordan David.	FERNADEZ ROJAS Milagros	47308595			2	4	1	1	1	2	1
36	VALDERA LEYTON Anamilet Maybin del Milagro	LEYTON JACINTO Maria T.	41751316			2	4	1	1	1	2	1
37	VILLEGAS CARRASCO Juan Manuel.	CARRASCO CHANCAFE Maria	16780903			2	4	1	1	1	2	1

CARMEN ALICIA PUELLES LICAQUE
Nombres y Apellidos del integrante CAE:
DNI: 27797424
FIRMA Y HUELLA

MARIA SARMIENTO QUISPE
Nombres y Apellidos del integrante CAE:
DNI: 45590322
FIRMA Y HUELLA

Nombres y Apellidos del integrante CAE:
DNI:
FIRMA Y HUELLA

MINISTERIO DE INTERIOR
Prof. Edith J. Cornejo Rey
Nombres y Apellidos de la Autoridad Local o Veedor Social:
DNI: 40862596
FIRMA Y HUELLA

PERÚ | Ministerio de Desarrollo e Inclusión Social | Viceministerio de Prestaciones Sociales | Programa Nacional de Alimentación Escolar QALI WARMA

ANEXO N° 1 PADRON DE ENTREGA Y RECEPCIÓN DE ALIMENTOS A LOS USUARIOS DEL PNAEQW-MODALIDAD PRODUCTOS N°____

Institución Educativa: 10017 **Nivel: Primario** **Grado/Sección: 5° A** **Código Modular: 0344978** **Fecha:** 12-06-2021

Departamento: Lambayeque Provincia: Chiclayo **Distrito: Santa Rosa** **Centro Poblado: Santa Rosa** **Horario de Reparto:_____a_____**

N°	NOMBRES Y APELLIDOS DEL NIÑO O NIÑA	NOMBRES Y APELLIDOS DEL MADRE/PADRE/APODERADO	DNI	FIRMA	HUELLA DIGITAL	PROTEINAS DE ORIGEN ANIMAL		AZUCARES	CEREALES Y TUBERCULOS	ACEITE Y GRASAS	HARINAS Y HOJUELAS	
						Leche Evaporada x 400gr	Conserva de Pescado en x aceite 170 gr	Azúcar x 250 gr	Arroz x 250 gr	Aceite x 200 ml	Harina de cebada	Fideo
01	ACOSTA CHAPOÑAN Ana Rosa.	CHAPOÑAN GUZMAN Rosario.	45564739			2	4	1	1	1	2	1
02	AGAPITO SABA Rosario Florencia.	SABA CONTRERAS Rocio.				2	4	1	1	1	2	1
03	AGAPITO TORRES Brunnela Alessandra.	TORRES PISFIL Miriam.	45294727			2	4	1	1	1	2	1
04	ASMAT LLONTO Juan Fernando.	YONTO LLONTO Mabel del Rocío	46300553			2	4	1	1	1	2	1
05	AZABACHE AGAPITO Eliana Sunyu.	AGAPITO AZABACHE Julisa.	47563210			2	4	1	1	1	2	1
06	BERNAL BARTUREN Vanesa Isabel.	BARTUREN RONCAL Rosa Isabel	44774119			2	4	1	1	1	2	1
07	BIANCHI RODRIGUEZ Adrian Eduardo.	RODRIGUEZ CARRION Marilyn.	44929127			2	4	1	1	1	2	1
08	CAJUSOL CHIMOY Cielo Sidney.	CHIMOY INOÑAN Karina.	45353094			2	4	1	1	1	2	1
09	CAJUSOL DIAZ Yuliana Nicoll.	DIAZ DE LA CRUZ Rosa	45471541			2	4	1	1	1	2	1
10	CANALES QUINTOS Hector Aaron.	CANALES PARICAHUA Hector.	42597661			2	4	1	1	1	2	1

CARMEN NICOLA PUELLES NOMAVE
Nombres y Apellidos del integrante CAE:
DNI: 27747424
FIRMA Y HUELLA

MARIA BARRIENTO QUISPE
Nombres y Apellidos del integrante CAE:
DNI: 45559022
FIRMA Y HUELLA

Nombres y Apellidos del integrante CAE:
DNI:
FIRMA Y HUELLA

MINISTERIO DE INTERIOR
Prof. Edith J. Carrejo Rep.
DIRECTORA DIST. SANTA ROSA
Nombres y Apellidos de la Autoridad Local o Veedor Social:
DNI: 40862596
FIRMA Y HUELLA

PERÚ | Ministerio de Desarrollo e Inclusión Social | Viceministerio de Prestaciones Sociales | Programa Nacional de Alimentación Escolar QALI WARMA

ANEXO N° 1 PADRON DE ENTREGA Y RECEPCIÓN DE ALIMENTOS A LOS USUARIOS DEL PNAEQW-MODALIDAD PRODUCTOS N°____

Institución Educativa: 10017 **Nivel: Primario** **Grado/Sección: 5° A** **Código Modular: 0344978** **Fecha:** 18-06-2021

Departamento: Lambayeque Provincia: Chiclayo **Distrito: Santa Rosa** **Centro Poblado: Santa Rosa** **Horario de Reparto:_____a_____**

N°	NOMBRES Y APELLIDOS DEL NIÑO O NIÑA	NOMBRES Y APELLIDOS DEL MADRE/PADRE/APODERADO	DNI	FIRMA	HUELLA DIGITAL	PROTEINAS DE ORIGEN ANIMAL		AZUCARES	CEREALES Y TUBERCULOS	ACEITE Y GRASAS	HARINAS Y HOJUELAS	
						Leche Evaporada a 400gr	Conserva de Pescado en a aceite 170 gr	Azúcar x 250 gr	Arroz x 250 gr	Aceite x 200 ml	Harina de cebada	Fideo
11	CENTURION MEZA Kiara Yasury.	MEZA SALAZAR Katherine.	16178088			2	4	1	1	1	2	1
12	CHANAME CHERO Greisy Lorena Alexandra.	CHERO ESPINOZA Violeta.	41687535			2	4	1	1	1	2	1
13	CHAVESTA CHANDUY Israel.	CHANDUY GAMARRA Fiorela del Pilar	44335397	Fiorela		2	4	1	1	1	2	1
14	CHINGAY SANCHEZ Jhan Anthony.	SANCHEZ MANRRIQUE Katherin	45620607			2	4	1	1	1	2	1
15	CUMPA MARTINEZ Eliana Jhiret.	MARTINEZ SANDOVAL Laura.	44264608			2	4	1	1	1	2	1
16	CUSTODIO VILLANUEVA Manuel Yampier.	NUÑEZ LEYTON Cruz.	80322695			2	4	1	1	1	2	1
17	DIAZ SERNAQUE Jasfer Sneijder.	Diaz flores JOSE	80642383			2	4	1	1	1	2	1
18	EFFIO AVALOS Damaris Milagros.	AVALOS PISCOYA Charito	16767979			2	4	1	1	1	2	1
19	FERNANDEZ CHAVESTA Fernando Yoel.	CHAVESTA CAIACEDO Nelly Raquel.	80423223			2	4	1	1	1	2	1
20	GALAN CUSTODIO Jeriel Levid.	CUSTODIO DIAZ Sarai.	47803460 47657001			2	4	1	1	1	2	1

CARMEN NICIA PUELLES LIBAQUE
Nombres y Apellidos del integrante CAE:
DNI: 27747424
FIRMA Y HUELLA

MARIA SARMIENTO QUISPE
Nombres y Apellidos del integrante CAE:
DNI: 45590322
FIRMA Y HUELLA

Nombres y Apellidos del integrante CAE:
DNI:
FIRMA Y HUELLA

MINISTERIO DE INTERIOR
Prof. Edith J. Cornejo Rey
PROFESORA DIST. SANTA ROSA
Nombres y Apellidos de la Autoridad Local o Veedor Social:
DNI: 40862596
FIRMA Y HUELLA

PERÚ | Ministerio de Desarrollo e Inclusión Social | Viceministerio de Prestaciones Sociales | Programa Nacional de Alimentación Escolar QALI WARMA

ANEXO N° 1 PADRON DE ENTREGA Y RECEPCIÓN DE ALIMENTOS A LOS USUARIOS DEL PNAEQW-MODALIDAD PRODUCTOS N°____

Institución Educativa: 10017 Nivel: Primario Grado/Sección: 5° A Código Modular: 0344978 Fecha: 12-06-2021

Departamento: Lambayeque Provincia: Chiclayo Distrito: Santa Rosa Centro Poblado: Santa Rosa Horario de Reparto:_____a_____

N°	NOMBRES Y APELLIDOS DEL NIÑO O NIÑA	NOMBRES Y APELLIDOS DEL MADRE/PADRE/APODERADO	DNI	FIRMA	HUELLA DIGITAL	PROTEINAS DE ORIGEN ANIMAL		AZUCARES	CEREALES Y TUBERCULOS	ACEITE Y GRASAS	HARINAS Y HOJUELAS	
						Leche Evaporada a 400gr	Conserva de Pescado en a aceite 170 gr	Azúcar a 250 gr	Arroz a 250 gr	Aceite a 250 ml	Harina de cebada	Fideo
21	GORDILLO FERNANDEZ Ariana Nataniell.	FERNANDEZ COLLANTES Albania	46041789			2	4	1	1	1	2	1
22	IPANAQUE BERNAL Adrián Benjamin.	BERNAL BALLENA Blanca.	41657487			2	4	1	1	1	2	1
23	IPANAQUE URCIA Jhosbel Jasier.	URCIA EFFIO Rosa.	16755008			2	4	1	1	1	2	1
24	OLIVOS FARROÑAN Yvan Alexis.	FARROÑAN TUÑOQUE Dany.	43623247			2	4	1	1	1	2	1
25	PESCORAN CHIMOY Diana Alejandra.	CHIMOY YNOÑAN Julia Maria.	48070562			2	4	1	1	1	2	1
26	RAMIREZ QUINTEROS Pierina Antuanet.	VIERA QUINTEROS Yasmin	48814292			2	4	1	1	1	2	1
27	SANCHEZ VENTURA Josmar Misael.	VENTURA BALDERA Maria L.	16728691			2	4	1	1	1	2	1
28	SECLEN RAMIREZ Samuel Elihu.	RAMIREZ CARDENAS Lucia.	10390984			2	4	1	1	1	2	1
29	SIESQUEN ZAVALA Merly Noemi.	ZAVALA SANTISTEBAN Maria O.	48099605			2	4	1	1	1	2	1
30	SOSA BELTRAN Loana Araceli.	BELTRAN MORA Nelly Araceli.	47559829			2	4	1	1	1	2	1

CARMEN NICIA PUELLES LIZARDO
Nombres y Apellidos del integrante CAE:
DNI: 27747424
FIRMA Y HUELLA

MARIA SARMIENTO QUISPE
Nombres y Apellidos del integrante CAE:
DNI: 45590322
FIRMA Y HUELLA

Nombres y Apellidos del integrante CAE:
DNI:
FIRMA Y HUELLA

MINISTERIO DE INTERIOR
Prof. Edith J. Cornejo Rey
Nombres y Apellidos de la Autoridad Local o Veedor Social:
DNI: 40862596
FIRMA Y HUELLA

PERÚ | Ministerio de Desarrollo e Inclusión Social | Viceministerio de Prestaciones Sociales | Programa Nacional de Alimentación Escolar QALI WARMA

ANEXO N° 1 PADRON DE ENTREGA Y RECEPCIÓN DE ALIMENTOS A LOS USUARIOS DEL PNAEQW-MODALIDAD PRODUCTOS N°____

Institución Educativa: 10017 **Nivel: Primario** **Grado/Sección: 5° A** **Código Modular: 0344978** **Fecha:** 12-06-2021

Departamento: Lambayeque Provincia: Chiclayo **Distrito: Santa Rosa** **Centro Poblado: Santa Rosa** **Horario de Reparto:_____a_____**

N°	NOMBRES Y APELLIDOS DEL NIÑO O NIÑA	NOMBRES Y APELLIDOS DEL MADRE/PADRE/APODERADO	DNI	FIRMA	HUELLA DIGITAL	PROTEINAS DE ORIGEN ANIMAL		AZUCARES	CEREALES Y TUBERCULOS	ACEITE Y GRASAS	HARINAS Y HOJUELAS	
						Leche Evaporada x 400gr	Conserva de Pescado en a aceite 170 gr	Azúcar x 150 gr	Arroz x 250 gr	Aceite x 200 ml	Harina de cebada	Fideo
31	TASIA GALAN David.	GALAN CUMPA Juanita	47657001			2	4	1	1	1	2	1
32	TEJADA SIESQUEN Josadac Samuel.	SIESQUEN SANTISTEBAN Lesvy	44556451			2	4	1	1	1	2	1
33	VELASQUEZ PUICAN Walter José.	PUICAN ÑINGELES Betty	16620622			2	4	1	1	1	2	1
34	YAJAHUANCA TEJADA Russo Dylan.	TEJADA JACINTO Maria Natalia.	47243483			2	4	1	1	1	2	1

CARMEN NICIA PUELLES LIBAGUE
Nombres y Apellidos del integrante CAE:
DNI: 27747424
FIRMA Y HUELLA

MARIA SARMIENTO QUISPE
Nombres y Apellidos del integrante CAE:
DNI: 45590322
FIRMA Y HUELLA

Nombres y Apellidos del integrante CAE:
DNI:
FIRMA Y HUELLA

MINISTERIO DE INTE...
... Cornejo ...
... DNI: SANTA ...
Nombres y Apellidos de la Autoridad Local o Veedor Social:
DNI: 40862596
FIRMA Y HUELLA

PERÚ | Ministerio de Desarrollo e Inclusión Social | Viceministerio de Prestaciones Sociales | Programa Nacional de Alimentación Escolar QALI WARMA

ANEXO N° 1 PADRON DE ENTREGA Y RECEPCIÓN DE ALIMENTOS A LOS USUARIOS DEL PNAEQW-MODALIDAD PRODUCTOS N°____

Institución Educativa: 10017 **Nivel: Primario** **Grado/Sección: 5° B** **Código Modular: 0344978** **Fecha:** 12-06-2021

Departamento: Lambayeque Provincia: Chiclayo **Distrito: Santa Rosa** **Centro Poblado: Santa Rosa** **Horario de Reparto:_____a_____**

N°	NOMBRES Y APELLIDOS DEL NIÑO O NIÑA	NOMBRES Y APELLIDOS DEL MADRE/PADRE/APODERADO	DNI	FIRMA	HUELLA DIGITAL	PROTEINAS DE ORIGEN ANIMAL		AZUCARES	CEREALES Y TUBERCULOS	ACEITE Y GRASAS	HARINAS Y HOJUELAS	
						Leche Evaporada x 400gr	Conserva de Pescado en y aceite 170 gr	Azúcar x 250 gr	Arroz x 250 gr	Aceite x 200 ml	Harina de cebada	Fideo
01	ACOSTA URCIA Génesis Elizabeth Mariselli.	URCIA SEGURA Eli	43863659			2	4	1	1	1	2	1
02	AGAPITO AGAPITO Luciana Isabel (I)	AGAPITO ACOSTA Antonia.				2	4	1	1	1	2	1
03	ANGELES SOSA Maricielo Brigith.	ANGELES SALAZAR Esteban.	16552375			2	4	1	1	1	2	1
04	BALDERA VALDERA Yasuri Yamileth.	VALDERA DE LA CRUZ Flor.	48823253			2	4	1	1	1	2	1
05	CAJUSOL SUCLUPE Estrella Elizabeth.	SUCLUPE SUCLUPE Maritza.	45078189			2	4	1	1	1	2	1
06	CASAS ARAUJO Ulises Valentino.	ARAUJO GARCIA Juana Iris M.	46248341			2	4	1	1	1	2	1
07	CHANCAFE SANTISTEBAN Jheyson Jose.	CHANCAFE CAPUÑAY Jose R.	40539113			2	4	1	1	1	2	1
08	CHANDUY SOSA Diego Alexander.	SOSA VILCHEZ Roxana.	46947645			2	4	1	1	1	2	1
09	CHAVESTA DE LA CRUZ Brayan Josethp.	DE LA CRUZ ALTAMIRANO Noemi	43731881			2	4	1	1	1	2	1
10	CUSTODIO ABANTO Naomi Noemi.	ABANTO AYALA María Yolanda.	45736385			2	4	1	1	1	2	1

CARMEN NICIA PUELLES LIRAQUE
Nombres y Apellidos del integrante CAE:
DNI: 27447424
FIRMA Y HUELLA

MARIA SARMIENTO QUISPE
Nombres y Apellidos del integrante CAE:
DNI: 45590322
FIRMA Y HUELLA

Nombres y Apellidos del integrante CAE:
DNI:
FIRMA Y HUELLA

MINISTERIO DE INTERIO
J. Cornejo Rei
Nombres y Apellidos de la Autoridad Local o Veedor Social:
DNI: 40862596
FIRMA Y HUELLA

PERÚ | Ministerio de Desarrollo e Inclusión Social | Viceministerio de Prestaciones Sociales | Programa Nacional de Alimentación Escolar QALI WARMA

ANEXO N° 1 PADRON DE ENTREGA Y RECEPCIÓN DE ALIMENTOS A LOS USUARIOS DEL PNAEQW-MODALIDAD PRODUCTOS N°____

Institución Educativa: 10017 **Nivel: Primario** **Grado/Sección: 5° B** **Código Modular: 0344978** **Fecha:** 12-06-2021

Departamento: Lambayeque Provincia: Chiclayo **Distrito: Santa Rosa** **Centro Poblado: Santa Rosa** **Horario de Reparto:_____a_____**

N°	NOMBRES Y APELLIDOS DEL NIÑO O NIÑA	NOMBRES Y APELLIDOS DEL MADRE/PADRE/APODERADO	DNI	FIRMA	HUELLA DIGITAL	PROTEINAS DE ORIGEN ANIMAL		AZUCARES	CEREALES Y TUBERCULOS	ACEITE Y GRASAS	HARINAS Y HOJUELAS	
						Leche Evaporada x 400gr	Conserva de Pescado en x aceite 170 gr	Azúcar x 250 gr	Arroz x 250 gr	Aceite x 200 ml	Harina de cebada	Fideo
11	DIAZ NEPO Marilyn Jimena.	NEPO SECLEN María Isabel.	41104141			2	4	1	1	1	2	1
12	GALAN TICLIAHUANCA Yuraimmy Cielo.	TICLIAHUANCA GARCIA				2	4	1	1	1	2	1
13	GARNIQUE SUCLUPE Kiara Juleydi.	SUCLUPE ACOSTA María Laura.	40970402			2	4	1	1	1	2	1
14	GIL POLO Damaris Olenka.	POLO SANCHEZ Zaida.	42207455			2	4	1	1	1	2	1
15	GOMEZ EFFIO Anthony Leonard.	EFFIO GONZALES Lucy.	41515530			2	4	1	1	1	2	1
16	ISIQUE KASEN Daniel Josimar.	ISIQUE TEJADA Rosa Haydee.	41022724			2	4	1	1	1	2	1
17	JACINTO HUAMANCHUMO Sarai Alejandra.	HUAMNCHUMO SUCLUPE María	43616455			2	4	1	1	1	2	1
18	JULCA LLONTOP Arianne del Rocio.	LLONTOP ISIQUE Rocío.	45354822			2	4	1	1	1	2	1
19	LLONTO ISIQUE Kemin Briggitte.	ISIQUE TEJADA Rosa Haydee.	41022724			2	4	1	1	1	2	1
20	LLONTOP VALENCIA Xiomara Anghely.	VALENCIA NOVOA Martha.	16601087 74370179			2	4	1	1	1	2	1

CARMEN NICIA POELLES LIBAQUE
Nombres y Apellidos del integrante CAE:
DNI: 27747424
FIRMA Y HUELLA

MARIA SARMIENTO QUISPE
Nombres y Apellidos del integrante CAE:
DNI: 45590322
FIRMA Y HUELLA

Nombres y Apellidos del integrante CAE:
DNI:
FIRMA Y HUELLA

MINISTERIO DE INTERIOR
Prof. Edith J. Cornejo Reti
COORDINADORA DIST. SANTA ROSA
Nombres y Apellidos de la Autoridad Local o Veedor Social:
DNI: 40862596.
FIRMA Y HUELLA

PERÚ | Ministerio de Desarrollo e Inclusión Social | Viceministerio de Prestaciones Sociales | Programa Nacional de Alimentación Escolar QALI WARMA

ANEXO N° 1 PADRON DE ENTREGA Y RECEPCIÓN DE ALIMENTOS A LOS USUARIOS DEL PNAEQW-MODALIDAD PRODUCTOS N°____

Institución Educativa: 10017 **Nivel: Primario** **Grado/Sección: 5° B** **Código Modular: 0344978** **Fecha:** 12-06-2021

Departamento: Lambayeque Provincia: Chiclayo **Distrito: Santa Rosa** **Centro Poblado: Santa Rosa** **Horario de Reparto:_____a_____**

N°	NOMBRES Y APELLIDOS DEL NIÑO O NIÑA	NOMBRES Y APELLIDOS DEL MADRE/PADRE/APODERADO	DNI	FIRMA	HUELLA DIGITAL	PROTEINAS DE ORIGEN ANIMAL		AZUCARES	CEREALES Y TUBERCULOS	ACEITE Y GRASAS	HARINAS Y HOJUELAS	
						Leche Evaporada a 400gr	Conserva de Pescado en a aceite 170 gr	Azúcar a 250 gr	Arroz a 250 gr	Aceite a 200 ml	Harina de cebada	Tubos
21	LLUEN SENADOR Junior Jardiel.	LLUEN MIÑOPE Javier.	16736895			2	4	1	1	1	2	1
22	MERINO RINZA Dehysi Evelin.	RINZA REYES Francisca.	45374629			2	4	1	1	1	2	1
23	MITIDIERI TUANAMA Dante Celso.	TUANAMA RAMIREZ Zenit G	46402269			2	4	1	1	1	2	1
24	PEÑA CASAS Sthefany Katherine.	CASAS ESQUECHE Carina.	41040061			2	4	1	1	1	2	1
25	RODRIGUEZ ALVAREZ Dayiro Angel.	ALVAREZ ASTO Leile Abigail	48007501			2	4	1	1	1	2	1
26	RODRIGUEZ PEREZ Kelvin Jhon. (I)	PEREZ HUINGO Agustina	32944648			2	4	1	1	1	2	1
27	SANCHEZ JACINTO Misael Esnaider.	JACINTO PAIVA Luz Maria.	44836558			2	4	1	1	1	2	1
28	SEMINARIO AVALOS Sayuri Grabiela.	AVALOS PISCOYA Santa B.	45532232			2	4	1	1	1	2	1
29	SIESQUEN CARBONEL Noemi Esther.	CARBONEL CESPEDES Rosista	476660048			2	4	1	1	1	2	1
30	TEJADA PANTA Maria Fernanda.	PANTA URCIA Martha	80305819			2	4	1	1	1	2	1

CARMEN NICIA PUELLES LIZARDE
Nombres y Apellidos del integrante CAE:
DNI: 27747424
FIRMA Y HUELLA

MARIA SARMIENTO QUISPE
Nombres y Apellidos del integrante CAE:
DNI: 45590322
FIRMA Y HUELLA

Nombres y Apellidos del integrante CAE:
DNI:
FIRMA Y HUELLA

MINISTERIO DE INTERIOR
Prof. Edith J. Cornejo Rey
Comisaría Dist. Santa Rosa
Nombres y Apellidos de la Autoridad Local o Veedor Social:
DNI: 40862596
FIRMA Y HUELLA

PERÚ | Ministerio de Desarrollo e Inclusión Social | Viceministerio de Prestaciones Sociales | Programa Nacional de Alimentación Escolar QALI WARMA

ANEXO N° 1 PADRON DE ENTREGA Y RECEPCIÓN DE ALIMENTOS A LOS USUARIOS DEL PNAEQW-MODALIDAD PRODUCTOS N°_____

Institución Educativa: 10017 **Nivel: Primario** **Grado/Sección: 5° B** **Código Modular: 0344978** **Fecha:** 12-06-2021

Departamento: Lambayeque Provincia: Chiclayo **Distrito: Santa Rosa** **Centro Poblado: Santa Rosa** **Horario de Reparto:_____a_____**

N°	NOMBRES Y APELLIDOS DEL NIÑO O NIÑA	NOMBRES Y APELLIDOS DEL MADRE/PADRE/APODERADO	DNI	FIRMA	HUELLA DIGITAL	PROTEINAS DE ORIGEN ANIMAL		AZUCARES	CEREALES Y TUBERCULOS	ACEITE Y GRASAS	HARINAS Y HOJUELAS	
						Leche Evaporada x 400gr	Conserva de Pescado en x aceite 170 gr	Azúcar x 250 gr	Arroz x 250 gr	Aceite x 200 ml	Harina de cebada	Tidan
31	TORRES HUAMANCHUMO Elias Moises.	HMO. ARROYO Elizabeth.	16800673	Elizabeth		2	4	1	1	1	2	1
32	URCIA SANCHEZ Josue Emanuel.	SANCHEZ ENCALADA Rosabeth	43525244			2	4	1	1	1	2	1
33	URDIALES SOTO Belén Elisa.	URDIALES ANGELES Alex Rafael.	40363206			2	4	1	1	1	2	1
34	VELASQUEZ SANCHEZ Eber Samuel.	SANCHEZ HUAMNCHMO Sonia	80509485			2	4	1	1	1	2	1
35	YONTO CUSTODIO Oriana Elizabeth.	CUSTODIO DIAZ María Elizabet	48459724	Custodio		2	4	1	1	1	2	1

CARMEN NICIA PUELLES LIGAQUE
Nombres y Apellidos del integrante CAE:
DNI: 27747424
FIRMA Y HUELLA

MARIA SARMIENTO QUISPE
Nombres y Apellidos del integrante CAE:
DNI: 45590322
FIRMA Y HUELLA

Nombres y Apellidos del integrante CAE:
DNI:
FIRMA Y HUELLA

MINISTERIO DE INTERIOR
Prof. Edith J. Cornejo Rey
PROPRIETARIA DIST. SANTA ROSA
Nombres y Apellidos de la Autoridad Local o Veedor Social:
DNI: 40862596.
FIRMA Y HUELLA

PERÚ | Ministerio de Desarrollo e Inclusión Social | Viceministerio de Prestaciones Sociales | Programa Nacional de Alimentación Escolar QALI WARMA

ANEXO N° 1 PADRON DE ENTREGA Y RECEPCIÓN DE ALIMENTOS A LOS USUARIOS DEL PNAEQW-MODALIDAD PRODUCTOS N°_____

Institución Educativa: 10017 **Nivel: Primario** **Grado/Sección: 6° A** **Código Modular: 0344978** **Fecha:** 12-06-2021

Departamento: Lambayeque Provincia: Chiclayo **Distrito: Santa Rosa** **Centro Poblado: Santa Rosa** **Horario de Reparto:_____a_____**

N°	NOMBRES Y APELLIDOS DEL NIÑO O NIÑA	NOMBRES Y APELLIDOS DEL MADRE/PADRE/APODERADO	DNI	FIRMA	HUELLA DIGITAL	PROTEINAS DE ORIGEN ANIMAL		AZUCARES	CEREALES Y TUBERCULOS	ACEITE Y GRASAS	HARINAS Y HOJUELAS	
						Leche Evaporada a 400gr	Conserva de Pescado en a aceite 170 gr	Azúcar x 250 gr	Arroz x 250 gr	Aceite x 200 ml	Harina de cebada	Fideo
01	ACOSTA NIZAMA Zulay Kassandra.	ACOSTA GAPITO Carlos	41534026			2	4	1	1	1	2	1
02	AGAPITO AYASTA Fernando Junior.	AYASTA TULLUME Blanca Luz	45373489			2	4	1	1	1	2	1
03	AGAPITO LLONTOP Darwin Fabian.	LLONTOP FARRO Maritza Esther	42822316			2	4	1	1	1	2	1
04	AGAPITO SABA Fernando José.	SABA CONTRERAS Rocio.				2	4	1	1	1	2	1
05	ALCANTARA SANTAMARIA Jhoan Kenn.	SANTAMARIA SANDOVAL Maria	47184505			2	4	1	1	1	2	1
06	ATOCHE PINGO Cinthia Elizabeth.	PINGO TEJADA María Cristina.	43477576			2	4	1	1	1	2	1
07	BANCES CHUNGA Silvana Belen.	CHUNGA FERRE Selva. (2)	44967203			2	4	1	1	1	2	1
08	CAMPOS CHIMOY Richard Smith.	CHIMOY RAMIREZ Liliana	80311645			2	4	1	1	1	2	1
09	CHANAME POICON Crace Yiosimar.	POICON SOSA Yessenia	45240792			2	4	1	1	1	2	1
10	CHANAME TORRES Maryuri Judith.	TORRES AGAPITO Rosmeri Magali	42763023			2	4	1	1	1	2	1

CARMEN NICIA PUELLES LIBAQUE
Nombres y Apellidos del integrante CAE:
DNI: 27747424
FIRMA Y HUELLA

MARIA SARMIENTO QUISPE
Nombres y Apellidos del integrante CAE:
DNI: 45590322
FIRMA Y HUELLA

Nombres y Apellidos del integrante CAE:
DNI:
FIRMA Y HUELLA

MINISTERIO DE INTERIOR
Prof. Edith J. Cornejo Reu
PROVINCIA DIST. SANTA ROSA
Nombres y Apellidos de la Autoridad Local o Veedor Social:
DNI: 40862596.
FIRMA Y HUELLA

PERÚ | Ministerio de Desarrollo e Inclusión Social | Viceministerio de Prestaciones Sociales | Programa Nacional de Alimentación Escolar QALI WARMA

ANEXO N° 1 PADRON DE ENTREGA Y RECEPCIÓN DE ALIMENTOS A LOS USUARIOS DEL PNAEQW-MODALIDAD PRODUCTOS N°____

Institución Educativa: 10017 **Nivel: Primario** **Grado/Sección: 6° A** **Código Modular: 0344978** **Fecha:** 02-06-2021

Departamento: Lambayeque Provincia: Chiclayo **Distrito: Santa Rosa** **Centro Poblado: Santa Rosa** **Horario de Reparto:_____a_____**

N°	NOMBRES Y APELLIDOS DEL NIÑO O NIÑA	NOMBRES Y APELLIDOS DEL MADRE/PADRE/APODERADO	DNI	FIRMA	HUELLA DIGITAL	PROTEINAS DE ORIGEN ANIMAL		AZUCARES	CEREALES Y TUBERCULOS	ACEITE Y GRASAS	HARINAS Y HOJUELAS	
						Leche Evaporada 1 sobre	Conserva de Pescado en aceite 170 gr	Azúcar x 150 gr	Arroz x 250 gr	Aceite x 200 ml	Harina de cebada	Polvo
11	CHAPOÑAN BERNAL Erwin Aaron.	BERNAL LLONTOP Brenda V.	47353373			2	4	1	1	1	2	1
12	CHAPOÑAN CORDOVA Anyela Lizbeth.	CORDOVA GARCIA Iris.	41142596			2	4	1	1	1	2	1
13	CUSTODIO JIMENEZ Josue Isaias.	JIMENEZ GARCIA Ana María.	41600702			2	4	1	1	1	2	1
14	DIAZ PIEDRA Miguel Andre.	PIEDRA VELEZ Victoria C.	43205489			2	4	1	1	1	2	1
15	DURAN CHIMOY Johnnier Anderson.	CHIMOY RAMIREZ Guisella.	63208890			2	4	1	1	1	2	1
16	GALAN MARTINEZ Josefa del Pilar.	MARTINEZ LLENQUE Maria L.	17596351			2	4	1	1	1	2	1
17	GARCIA AGAPITO Estefani Anabel.	AGAPITO CHAFLOQUE Clemotina	43591104			2	4	1	1	1	2	1
18	HUAMANCHUMO PISCOYA Romy Orel.	PISCOYA VILLEGAS Sonia.	46197195			2	4	1	1	1	2	1
19	HUAMANCHUMO URCIA Jeickso Anderson.	URCIA TEJADA Rosa	16601166			2	4	1	1	1	2	1
20	LEYTON FIESTAS Yubitssa Maricarmen.	FIESTAS MARTINEZ Julisa	44213061			2	4	1	1	1	2	1

CARMEN ALICIA PUELLES LUQUE **Nombres y Apellidos del integrante CAE:** **DNI:** 27747424 **FIRMA Y HUELLA**	MARIA SARMIENTO QUISPE **Nombres y Apellidos del integrante CAE:** **DNI:** 45590322 **FIRMA Y HUELLA**	**Nombres y Apellidos del integrante CAE:** **DNI:** **FIRMA Y HUELLA**	MINISTERIO DEL INTERIOR Pol. Edgar Carrillo Ruiz COMISARIO DIST. SANTA ROSA **Nombres y Apellidos de la Autoridad Local o Veedor Social:** **DNI:** 40862596 **FIRMA Y HUELLA**

PERÚ | Ministerio de Desarrollo e Inclusión Social | Viceministerio de Prestaciones Sociales | Programa Nacional de Alimentación Escolar QALI WARMA

ANEXO N° 1 PADRON DE ENTREGA Y RECEPCIÓN DE ALIMENTOS A LOS USUARIOS DEL PNAEQW-MODALIDAD PRODUCTOS N°_____

Institución Educativa: 10017 **Nivel: Primario** **Grado/Sección: 6° A** **Código Modular: 0344978** **Fecha:** 12-06-2021

Departamento: Lambayeque Provincia: Chiclayo **Distrito: Santa Rosa** **Centro Poblado: Santa Rosa** **Horario de Reparto:_____a_____**

N°	NOMBRES Y APELLIDOS DEL NIÑO O NIÑA	NOMBRES Y APELLIDOS DEL MADRE/PADRE/APODERADO	DNI	FIRMA	HUELLA DIGITAL	PROTEINAS DE ORIGEN ANIMAL		AZUCARES	CEREALES Y TUBERCULOS	ACEITE Y GRASAS	HARINAS Y HOJUELAS	
						Leche Evaporada x 400gr	Conserva de Pescado en x aceite 170 gr	Azúcar x 250 gr	Arroz x 250 gr	Aceite x 200 ml	Harina de cebada	Fideo
21	LLONTO CASTRO Joel David.	CASTRO URCIA Rosalyn.	44141563			2	4	1	1	1	2	1
22	MORALES EFFIO Fernando José.	EFFIO GONZALES Yessica.	43789024			2	4	1	1	1	2	1
23	OROZCO QUESQUEN Alexis Jampier.	QUESQUEN LOPEZ Gladys.	46320894			2	4	1	1	1	2	1
24	PEÑA CASAS Jhonatan Eduardo.	CASAS ESQUECHE Carina.	41040061			2	4	1	1	1	2	1
25	PESCORAN CHIMOY Angela Esther.	CHIMOY YNOÑAN Julia Maria.	48070562			2	4	1	1	1	2	1
26	QUEREBALU FARROÑAN Nicol Katherine.	FARROÑAN ZEÑA Maria Olga	40742796			2	4	1	1	1	2	1
27	SANCHEZ TORRES Isacar Osaias.	TORRES TORRES Yeni.	40547240			2	4	1	1	1	2	1
28	SEGURA JARAMILLO Whitney Magdiel.	JARAMILLO PACORA Milagros.	48273865			2	4	1	1	1	2	1
29	SERNAQUE AGAPITO Anthony Isaias.	AGAPITO GONZALES Maria.	80317844			2	4	1	1	1	2	1
30	SERNAQUE CHIMOY Iraida Maricielo.	CHIMOY RAMIREZ Veronica	48561542			2	4	1	1	1	2	1

CARMEN NICIA PUELLES LIBAQUE
Nombres y Apellidos del integrante CAE:
DNI: 27747424
FIRMA Y HUELLA

MARIA SARMIENTO QUISPE
Nombres y Apellidos del integrante CAE:
DNI: 45590322
FIRMA Y HUELLA

Nombres y Apellidos del integrante CAE:
DNI:
FIRMA Y HUELLA

MINISTERIO DE INTERIO
Prof. Edith J. Cornejo Rey
SUBPREFECTA DIST. SANTA ROSA
Nombres y Apellidos de la Autoridad Local o Veedor Social:
DNI: 40862596
FIRMA Y HUELLA

PERÚ | Ministerio de Desarrollo e Inclusión Social | Viceministerio de Prestaciones Sociales | Programa Nacional de Alimentación Escolar QALI WARMA

ANEXO N° 1 PADRON DE ENTREGA Y RECEPCIÓN DE ALIMENTOS A LOS USUARIOS DEL PNAEQW-MODALIDAD PRODUCTOS N°____

Institución Educativa: 10017 **Nivel: Primario** **Grado/Sección: 6° A** **Código Modular: 0344978** **Fecha:** 12-06-2021

Departamento: Lambayeque Provincia: Chiclayo **Distrito: Santa Rosa** **Centro Poblado: Santa Rosa** **Horario de Reparto:_____a_____**

N°	NOMBRES Y APELLIDOS DEL NIÑO O NIÑA	NOMBRES Y APELLIDOS DEL MADRE/PADRE/APODERADO	DNI	FIRMA	HUELLA DIGITAL	PROTEINAS DE ORIGEN ANIMAL		AZUCARES	CEREALES Y TUBERCULOS	ACEITE Y GRASAS	HARINAS Y HOJUELAS	
						Leche Evaporada x 400gr	Conserva de Pescado en x aceite 170 gr	Azúcar x 250 gr	Arroz x 250 gr	Aceite x 200 ml	Harina de cebada	Fideo
31	SIESQUEN MERINO Luis Anthony.	MERINO EFFIO Doris.	16799120			2	4	1	1	1	2	1
32	SIPION NIZAMA Alexander George Antony.	NIZAMA URCIA Nelly.	43189796			2	4	1	1	1	2	1
33	TEJADA ALBERCA Marely Noemi.	ALBERCA SAHUANGA Leyda	80305843			2	4	1	1	1	2	1
34	TEJADA LEYTON Vania Forella.	LEYTON GARCIA Melva	80513458			2	4	1	1	1	2	1
35	TORRES MUÑOZ Jairo Danilo.	MUÑOZ PEREZ Nelly Clemencia.	40663706			2	4	1	1	1	2	1
36	URCIA FERNANDEZ Dayanna Nicol.	FERNADEZ ROJAS Milagros	47308595			2	4	1	1	1	2	1
37	VENTURA CAPUÑAY Merly Marleny	CAPUÑAY CHANCAFE Marleni	41789567			2	4	1	1	1	2	1
38	VILLEGAS PACHECO Enso Aldair.	PACHECO MENDOZA Juana. (2)	43953018			2	4	1	1	1	2	1
39	YOMONA SERNAQUE Yamile Thais.	SERNAQUE Villegas Fanny Roxana	44582210			2	4	1	1	1	2	1

CARMEN NICOLA PUELLES LIBANUS
Nombres y Apellidos del integrante CAE:
DNI: 27947424
FIRMA Y HUELLA

MARIA SARMIENTO QUISPE
Nombres y Apellidos del integrante CAE:
DNI: 45590322
FIRMA Y HUELLA

Nombres y Apellidos del integrante CAE:
DNI:
FIRMA Y HUELLA

MINISTERIO DE INTERIOR
Prof. Edith J. Cornejo Rey
GERENTA DIST. SANTA ROSA
Nombres y Apellidos de la Autoridad Local o Veedor Social:
DNI: 40862596
FIRMA Y HUELLA

PERÚ | Ministerio de Desarrollo e Inclusión Social | Viceministerio de Prestaciones Sociales | Programa Nacional de Alimentación Escolar QALI WARMA

ANEXO N° 1 PADRON DE ENTREGA Y RECEPCIÓN DE ALIMENTOS A LOS USUARIOS DEL PNAEQW-MODALIDAD PRODUCTOS N°_____

Institución Educativa: 10017 **Nivel: Primario** **Grado/Sección: 6° B** **Código Modular: 0344978** **Fecha:** 12-06-2021

Departamento: Lambayeque Provincia: Chiclayo **Distrito: Santa Rosa** **Centro Poblado: Santa Rosa** **Horario de Reparto:_____a_____**

N°	NOMBRES Y APELLIDOS DEL NIÑO O NIÑA	NOMBRES Y APELLIDOS DEL MADRE/PADRE/APODERADO	DNI	FIRMA	HUELLA DIGITAL	PROTEINAS DE ORIGEN ANIMAL		AZUCARES	CEREALES Y TUBERCULOS	ACEITE Y GRASAS	HARINAS Y HOJUELAS	
						Leche Evaporada x 400gr	Conserva de Pescado en x aceite 170 gr	Azúcar x 250 gr	Arroz x 250 gr	Aceite x 200 ml	Harina de cebada	Fideo
01	ACOSTA AGAPITO Oscar Augusto	AGAPITO LLONTOP Angelica	80406807	A		2	4	1	1	1	2	1
02	ACOSTA SILVA José Armando.	ACOSTA AGAPITO Santos.	80546984	[illegible]		2	4	1	1	1	2	1
03	AGAPITO ANGELES Jazmin Alejandra.	ANGELES SALAZAR María V.	44085426	[illegible]		2	4	1	1	1	2	1
04	AGAPITO LLONTOP Janeth del Rocio.	LLONTOP RELUZ Carmen		LLONTOP		2	4	1	1	1	2	1
05	AGAPITO SABA Eliana Yamile.	SABA AVALOS Evelyn Noemi.	47074322	[illegible]		2	4	1	1	1	2	1
06	AGAPITO TORRES Luciana Maribel.	TORRES PISFIL Miriam.	45294727 7597 4205	[illegible]		2	4	1	1	1	2	1
07	BELLO DIAZ Rousth Ballolet Mayeli.	DIAZ SOLANO Fabiola Nataly.	44663582	[illegible]		2	4	1	1	1	2	1
08	BERNAL CORNETERO Jose Daniel.	CORNETERO TORRES Juana.	43542251	[illegible]		2	4	1	1	1	2	1
09	CABRERA GOICOCHEA Yahir Joshimar.	CABRERA BUSTAMANTE Moises.	16704976	[illegible]		2	4	1	1	1	2	1
10	CASTRO ACOSTA Hazael Santos.	ACOSTA BANCES Manuela		[illegible]		2	4	1	1	1	2	1

CARMEN NICIA PUELLES LISAGUE
Nombres y Apellidos del integrante CAE:
DNI: 27747424
FIRMA Y HUELLA

MARIA SARMIENTO QUISPE
Nombres y Apellidos del integrante CAE:
DNI: 45590322
FIRMA Y HUELLA

Nombres y Apellidos del integrante CAE:
DNI:
FIRMA Y HUELLA

MINISTERIO DE INTERIOR
Prof. Fruto J. Cornejo Rey
PROFESORA DIST. SANTA ROSA
Nombres y Apellidos de la Autoridad Local o Veedor Social:
DNI: 40862596.
FIRMA Y HUELLA

PERÚ | Ministerio de Desarrollo e Inclusión Social | Viceministerio de Prestaciones Sociales | Programa Nacional de Alimentación Escolar QALI WARMA

ANEXO N° 1 PADRON DE ENTREGA Y RECEPCIÓN DE ALIMENTOS A LOS USUARIOS DEL PNAEQW-MODALIDAD PRODUCTOS N°____

Institución Educativa: 10017 **Nivel: Primario** **Grado/Sección: 6° B** **Código Modular: 0344978** **Fecha:** 12-06-2021

Departamento: Lambayeque Provincia: Chiclayo **Distrito: Santa Rosa** **Centro Poblado: Santa Rosa** **Horario de Reparto:_____a_____**

N°	NOMBRES Y APELLIDOS DEL NIÑO O NIÑA	NOMBRES Y APELLIDOS DEL MADRE/PADRE/APODERADO	DNI	FIRMA	HUELLA DIGITAL	PROTEINAS DE ORIGEN ANIMAL		AZUCARES	CEREALES Y TUBERCULOS	ACEITE Y GRASAS	HARINAS Y HOJUELAS	
						Leche Evaporada x 400gr	Conserva de Pescado en x aceite 170 gr	Azúcar x 250 gr	Arroz x 250 gr	Aceite x 200 ml	Harina de cebada	Fideo
11	CHANAME TORRES Emily Yasuri.	TORRES AGAPITO Yanina M.	44532023			2	4	1	1	1	2	1
12	CHAPOÑAN CORDOVA Rosmery del Pilar. (I)	CORDOVA GARCIA Iris.	41142596			2	4	1	1	1	2	1
13	CHAPOÑAN JACINTO Leonel Fernando.	JACINTO URCIA Rocio del Pilar.	43001446			2	4	1	1	1	2	1
14	CRISANTO AGAPITO Josue Joel.	AGAPITO LLONTOP María G.	45450868			2	4	1	1	1	2	1
15	EFFIO AVALOS Matilde Geraldine.	AVALOS PISCOYA Charito	16767979			2	4	1	1	1	2	1
16	ESPINOZA ORDOÑEZ Katherine Yamilhe..	ORDOÑEZ CRUZ Medaly	44860578			2	4	1	1	1	2	1
17	ESPINOZA PACHECO María Cristina.	PACHECO PISCOYA Noelia dl Pilar	44867833			2	4	1	1	1	2	1
18	FERNANDEZ VILCA Dayana Nayaret.	VILCA ARPA Gladys Eliana.	44485636			2	4	1	1	1	2	1
19	FIESTAS ACOSTA Emanuel Daniel.	ACOSTA CHAPOÑAN Marleny.	43071483			2	4	1	1	1	2	1
20	HURTADO POICON Angel Daniel.	POICON SOSA Blanca	46205238			2	4	1	1	1	2	1

CASKEN NICA PUELLES LISAQUE
Nombres y Apellidos del integrante CAE:
DNI: 27747424
FIRMA Y HUELLA

MARIA SARMIENTO QUISPE
Nombres y Apellidos del integrante CAE:
DNI: 45590322
FIRMA Y HUELLA

Nombres y Apellidos del integrante CAE:
DNI:
FIRMA Y HUELLA

MINISTERIO DE INTERIO
Prof. Edith J. Cornejo Reyes
SUPERVISORA DIST. SANTA ROSA
Nombres y Apellidos de la Autoridad Local o Veedor Social:
DNI: 40862596
FIRMA Y HUELLA

PERÚ | Ministerio de Desarrollo e Inclusión Social | Viceministerio de Prestaciones Sociales | Programa Nacional de Alimentación Escolar QALI WARMA

ANEXO N° 1 PADRON DE ENTREGA Y RECEPCIÓN DE ALIMENTOS A LOS USUARIOS DEL PNAEQW-MODALIDAD PRODUCTOS N°_____

Institución Educativa: 10017 **Nivel: Primario** **Grado/Sección: 6° B** **Código Modular: 0344978** **Fecha:** 12-06-2021

Departamento: Lambayeque Provincia: Chiclayo **Distrito: Santa Rosa** **Centro Poblado: Santa Rosa** **Horario de Reparto:_____a_____**

N°	NOMBRES Y APELLIDOS DEL NIÑO O NIÑA	NOMBRES Y APELLIDOS DEL MADRE/PADRE/APODERADO	DNI	FIRMA	HUELLA DIGITAL	PROTEINAS DE ORIGEN ANIMAL		AZUCARES	CEREALES Y TUBERCULOS	ACEITE Y GRASAS	HARINAS Y HOJUELAS	
						Leche Evaporada x 400gr	Conserva de Pescado en x aceite 170 gr	Azúcar x 250 gr	Arroz x 250 gr	Aceite x 200 ml	Harina de cebada	Fideo
21	LEYTÓN PISCOYA Yessica Graviela.	PISCOYA CASAS Rosa	16598795			2	4	1	1	1	2	1
22	LIZA PULLEN Marcos Gabriel.	PUYEN VELASQUEZ Maura.	80307932			2	4	1	1	1	2	1
23	LLENQUE CHAFLOQUE Job Nicolai.	CHAFLOQUE PUICON Edith L.	45364668			2	4	1	1	1	2	1
24	LLONTOP DIAZ Dayana Nicolle.	DIAZ LEYTON Rosa Albertina.	40534822			2	4	1	1	1	2	1
25	LLUEN SENADOR Carlos Alexander.	SENADOR FLORES Deysi.	41534570			2	4	1	1	1	2	1
26	PERALTA AGAPITO Lucero Esmeralda.	AGAPITO GONZALES Yolanda.	40941031			2	4	1	1	1	2	1
27	QUEREVALU MAZA Samuel Osvaldo.	MAZA MIO Flor del Rosario	16787868			2	4	1	1	1	2	1
28	REQUE VILUCO Wilmer Sander.	REQUE BERNAL Wilmer	40665269			2	4	1	1	1	2	1
29	REYES BERNILLA Luis Anderson.	REYES HUAMAN Asunción.	17439636			2	4	1	1	1	2	1
30	SAAVEDRA LLONTOP Ruth Febet.	LLONTOP HUAMANCHUMO Maria	06301056			2	4	1	1	1	2	1

CARMEN MILIA PUECLES LIBAQUE
Nombres y Apellidos del integrante CAE:
DNI: 27747424
FIRMA Y HUELLA

MARIA SARMIENTO QUISPE
Nombres y Apellidos del integrante CAE:
DNI: 45590322
FIRMA Y HUELLA

Nombres y Apellidos del integrante CAE:
DNI:
FIRMA Y HUELLA

MINISTERIO DE INTERIO
Prof. Edith J. Cornejo Rey
DIRECTORA DIST. SANTA ROSA
Nombres y Apellidos de la Autoridad Local o Veedor Social:
DNI: 40862596.
FIRMA Y HUELLA

PERÚ | Ministerio de Desarrollo e Inclusión Social | Viceministerio de Prestaciones Sociales | Programa Nacional de Alimentación Escolar QALI WARMA

ANEXO N° 1 PADRON DE ENTREGA Y RECEPCIÓN DE ALIMENTOS A LOS USUARIOS DEL PNAEQW-MODALIDAD PRODUCTOS N°____

Institución Educativa: 10017 **Nivel: Primario** **Grado/Sección: 6° B** **Código Modular: 0344978** **Fecha:** 12-06-2021

Departamento: Lambayeque Provincia: Chiclayo **Distrito: Santa Rosa** **Centro Poblado: Santa Rosa** **Horario de Reparto:_____a_____**

N°	NOMBRES Y APELLIDOS DEL NIÑO O NIÑA	NOMBRES Y APELLIDOS DEL MADRE/PADRE/APODERADO	DNI	FIRMA	HUELLA DIGITAL	PROTEINAS DE ORIGEN ANIMAL		AZUCARES	CEREALES Y TUBERCULOS	ACEITE Y GRASAS	HARINAS Y HOJUELAS	
						Leche Evaporada x 400gr	Conserva de Pescado en x aceite 170 gr	Azúcar x 250 gr	Arroz x 250 gr	Aceite x 200 ml	Harina de cebada	Fideo
31	SANDOVAL ARROYO Estefany Mirella.	ARROYO DIAZ Yessica.	41066691			2	4	1	1	1	2	1
32	SENADOR GARCIA Estefany Yeraldy.	SENADOR AZABACHE Segundo	42130715			2	4	1	1	1	2	1
33	SIPION NIZAMA Oscar George Antony.	NIZAMA URCIA Nelly.	43189796			2	4	1	1	1	2	1
34	SOSA JACINTO Jaasiel Alexander.	JACINTO MENDOZA Cinthia Paola	45478075			2	4	1	1	1	2	1
35	SUCLUPE MAYORGA Darwin Emanuel.	MAYORGA CUSTODIO Yessica.	46167717			2	4	1	1	1	2	1
36	TINCUSI LLONTOP Alessa Estrella.	LLONTOP SALVADOR Katia.	16780849			2	4	1	1	1	2	1
37	TORRES ACOSTA Yasari Sarai.(I)	ACOSTA AGAPITO Mariana				2	4	1	1	1	2	1
38	VARGAS SUCLUPE Braian Sebastian.	SUCLUPE ALAMO María Rocxana.	41053404			2	4	1	1	1	2	1

CARMEN NICIA PUELLES LIBAQUE
Nombres y Apellidos del integrante CAE:
DNI: 27747424
FIRMA Y HUELLA

MARIA SARMIENTO QUISPE
Nombres y Apellidos del integrante CAE:
DNI: 45590322
FIRMA Y HUELLA

Nombres y Apellidos del integrante CAE:
DNI:
FIRMA Y HUELLA

MINISTERIO DE INTERIO
Prof. Edith J. Cornejo Rey
PROFESORA DIST. SANTA ROSA
Nombres y Apellidos de la Autoridad Local o Veedor Social:
DNI: 40 86 2596
FIRMA Y HUELLA

PADRON DE DONACIONES DE PRODUCTOS QALIWARMA 12-06-2021

PERÚ | Ministerio de Desarrollo e Inclusión Social | Viceministerio de Prestaciones Sociales | Programa Nacional de Alimentación Escolar QALI WARMA

PADRÓN DE DONACIÓN DE ENTREGA Y RECEPCIÓN DE ALIMENTOS A LOS USUARIOS DEL PNAEQW-MODALIDAD PRODUCTOS

Institución Educativa: 10017 **Nivel:** PRIMARIO **Grado/Sección:** _____ **Código Modular:** 0344978 **Fecha:** 16-06-2021

Departamento: LAMB **Provincia:** CHICLAYO **Distrito:** SANTA ROSA **Centro Poblado:** SANTA ROSA **Horario de Reparto:** 2:30pm a 6:00 pm

N°	NOMBRES Y APELLIDOS DEL NIÑO O NIÑA	NOMBRES Y APELLIDOS DEL MADRE/PADRE/APODERADO	DNI	FIRMA	HUELLA DIGITAL	LÁCTEOS	PROTEÍNA DE ORIGEN ANIMAL	AZÚCARES	CEREALES		ACEITE	HARINAS Y HOJUELAS
						Leche Evaporada x 400gr	Conserva de Pescado en aceite x 170 gr	Azúcar x 250 gr	Arroz x 250 gr	Fideo x 500 gr	Aceite vegetal x 200 ml	Harina Extruida de cebada x 250 gr
01	Flonto Guerrero Aldair Alexander	Guerrero Purizaca Ekatia	43594502	[illegible]		2	4	1	1	1	1	2
02	Valdera Leyton Sarai del Milagro	Leyton Jacinto María Tomasa	41751316	[illegible]		2	4	1	1	1	1	2
03	Leiva Surquen José Daniel	Surquen Custodio Rosa	44883385	[illegible]		2	4	1	1	1	1	2
04	Guerrero Cruz Giovany 3°B	Cruz Calixto Jovana Rocío	06309056	[illegible]		2	4	1	1	1	1	2
05	Ordoñez Pizango Melanny Gareth 4°B	Pizango Guzman Risalita	48299079	[illegible]		2	4	1	1	1	1	2
06	Davila Urcia José Alberto 3°A	Urcia Llontop Bertha Anita	80547942	[illegible]		2	4	1	1	1	1	2
07	Bances Chimoy Ariana 3°A	Julia Chimoy Nuñez	16637509	[illegible]		2	4	1	1	1	1	2
08	Rodriguez Llontop Segundo Miguel 1°C	Llontop Valencia Margarita	74310179	[illegible]		2	4	1	1	1	1	2
09	Ipanaque Bernal Aaron Jesus	Bernal Ballena Blanca	47717194	[illegible]		2	4	1	1	1	1	2
10	Eca Bances Emanuel Salvador 1°B	Bances Chimoy María Cruz	72931169	[illegible]		2	4	1	1	1	1	2

CARMEN NICIA PUELLES LIBAQUE	MARIA SARMIENTO QUISPE		
Nombres y Apellidos del integrante CAE:	Nombres y Apellidos del integrante CAE:	Nombres y Apellidos del integrante CAE:	Nombres y Apellidos de la Autoridad Local o Veedor Social:
DNI: 27747424	DNI: 45590322	DNI:	DNI:
FIRMA Y HUELLA	FIRMA Y HUELLA	FIRMA Y HUELLA	FIRMA Y HUELLA

PERÚ | Ministerio de Desarrollo e Inclusión Social | Viceministerio de Prestaciones Sociales | Programa Nacional de Alimentación Escolar QALI WARMA

PADRÓN DE DONACIÓN DE ENTREGA Y RECEPCIÓN DE ALIMENTOS A LOS USUARIOS DEL PNAEQW-MODALIDAD PRODUCTOS

Institución Educativa: 10017 Nivel: PRIMARIA Grado/Sección: _____ Código Modular: 0344978 Fecha: 16-06-2021
Departamento: LAMB Provincia: CHICLAYO Distrito: SANTA ROSA Centro Poblado: SANTA ROSA Horario de Reparto: 2:30pm a 6:00pm

N°	NOMBRES Y APELLIDOS DEL NIÑO O NIÑA	NOMBRES Y APELLIDOS DEL MADRE/PADRE/APODERADO	DNI	FIRMA	HUELLA DIGITAL	LÁCTEOS (Leche Evaporada x 400gr)	PROTEÍNA DE ORIGEN ANIMAL (Conserva de Pescado en aceite x 170 gr)	AZÚCARES (Azúcar x 250 gr)	CEREALES (Arroz x 250 gr)	CEREALES (Fideo x 500 gr)	ACEITE (Aceite vegetal x 200 ml)	HARINAS Y HOJUELAS (Harina Extruida de cebada x 250 gr)
11	Sánchez Chapoñan Ghusanh Mayicet	Chapoñan Chapoñan María	16784220	[illegible]	[illegible]	2	4	1	1	1	1	2
12	Chapoñan Sánchez Derek Daniel 2°B	Sánchez Solano Brígida	40004089	[illegible]	[illegible]	2	4	1	1	1	1	2
13	Gil Sabril César Luis Leonardo	Sabrin Esquen Estefany	47792062	[illegible]	[illegible]	2	4	1	1	1	1	2
14	Chapoñan Morocho María del Milagro	Morocho Enriquez Miriam	48913297	[illegible]	[illegible]	2	4	1	1	1	1	2
15	Ramírez Quinteros Dierina Antuanet 5°A	Viera Quinteros Jasmin	48814292	[illegible]	[illegible]	2	4	1	1	1	1	2
16	Azabache Agapito Eliana Sunyu 5°A	Agapito Azabache Julisa	47563210	[illegible]	[illegible]	2	4	1	1	1	1	2
17	Chapoñan Bernal Erwin Aaron	Bernal Llontop Brenda V.	47353373	[illegible]	[illegible]	2	4	1	1	1	1	2
18	Olivos Farroñan Ivan Alexis	Farroñan Buñoque Dany	43623247	[illegible]	[illegible]	2	4	1	1	1	1	2
19	Pelia Casas Jhonatan Eduardo	Casas Esquiche Carina	41040061	[illegible]	[illegible]	2	4	1	1	1	1	2
20	Eyada Leyton Vania Morella	Leyton García Melva	80513458	[illegible]	[illegible]	2	4	1	1	1	1	2

CARMEN NICIA PUELLES LIAPQUE
Nombres y Apellidos del Integrante CAE:
DNI: 27747424
FIRMA Y HUELLA

MARIA SARMIENTO QUISPE
Nombres y Apellidos del Integrante CAE:
DNI: 45590399
FIRMA Y HUELLA

Nombres y Apellidos del Integrante CAE:
DNI:
FIRMA Y HUELLA

Nombres y Apellidos de la Autoridad Local o Veedor Social:
DNI:
FIRMA Y HUELLA

PERÚ | Ministerio de Desarrollo e Inclusión Social | Viceministerio de Prestaciones Sociales | Programa Nacional de Alimentación Escolar QALI WARMA

PADRÓN DE DONACIÓN DE ENTREGA Y RECEPCIÓN DE ALIMENTOS A LOS USUARIOS DEL PNAEQW-MODALIDAD PRODUCTOS

Institución Educativa: 10017 Nivel: PRIMARIA Grado/Sección: _____ Código Modular: 0344978 Fecha: 16-06-2021
Departamento: LAMBAYEQUE Provincia: CHICLAYO Distrito: SANTA ROSA Centro Poblado: SANTA ROSA Horario de Reparto: 2:30pm a 6:00pm

N°	NOMBRES Y APELLIDOS DEL NIÑO O NIÑA	NOMBRES Y APELLIDOS DEL MADRE/PADRE/APODERADO	DNI	FIRMA	HUELLA DIGITAL	LÁCTEOS (Leche Evaporada x 400gr)	PROTEÍNA DE ORIGEN ANIMAL (Conserva de Pescado en aceite x 170 gr)	AZÚCARES (Azúcar x 250 gr)	CEREALES (Arroz x 250 gr)	CEREALES (Fideo x 500 gr)	ACEITE (Aceite vegetal x 200 ml)	HARINAS Y HOJUELAS (Harina Extruida de cebada x 250 gr)
21.	Juan Richard Gorrillo Fiestas	Fiestas Fiestas Florencia	17593590	[illegible]	[illegible]	2	4	1	1	1	1	2

CARMEN NICIA PUELLES LIAPQUE
Nombres y Apellidos del Integrante CAE:
DNI: 27747424
FIRMA Y HUELLA

MARIA SARMIENTO QUISPE
Nombres y Apellidos del Integrante CAE:
DNI: 45590399
FIRMA Y HUELLA

Nombres y Apellidos del Integrante CAE:
DNI:
FIRMA Y HUELLA

Nombres y Apellidos de la Autoridad Local o Veedor Social:
DNI:
FIRMA Y HUELLA

PERÚ | Ministerio de Desarrollo e Inclusión Social | Viceministerio de Prestaciones Sociales | Programa Nacional de Alimentación Escolar QALI WARMA

PADRON DE DONACION DE ENTREGA Y RECEPCIÓN DE ALIMENTOS A LOS USUARIOS DEL PNAEQW-MODALIDAD PRODUCTOS

Institución Educativa: 10017 **Nivel:** PRIMARIO **Grado/Sección:** _____ **Código Modular:** 0344978 **Fecha:** 29-03-2021
Departamento: LAMB **Provincia:** CHICLAYO **Distrito:** SANTA ROSA **Centro Poblado:** SANTA ROSA **Horario de Reparto:** 2:30 a 6:00pm

N°	NOMBRES Y APELLIDOS DEL NIÑO O NIÑA	NOMBRES Y APELLIDOS DEL MADRE/PADRE/APODERADO	DNI	FIRMA	HUELLA DIGITAL	PROTEINAS DE ORIGEN ANIMAL		AZUCARES	CEREALES Y TUBERCULOS	ACEITE Y GRASAS	HARINAS Y HOJUELAS
						Leche Evaporada x 400gr	Conserva de Pescado en x aceite 170 gr	Azúcar x 250 gr	Arroz x 250 gr	Aceite x 200 ml	Hojuelas de Avena c/ quinua x 250 gr
01	Santisteban de la Cruz David	De la Cruz Cajusol María Nilda	40222870	[signature]		2	4	1	3	1	2
02	Agapito Torres Naomi	Torres Vidaurre Doris Isabel	47297802	[signature]		2	4	1	3	1	2
03	Gordillo Torres María Fernanda	Torres Pisfil Betty Lidia	45022522	[signature]		2	4	1	3	1	2
04	Koyap Pinglo Liz Victoria	Pinglo Farro Diana	48883454	[signature]		2	4	1	3	1	2
05	Querevalú Farroñan Nicol Katherine	Farroñan Zerra María Olga	40742796	[signature]		2	4	1	3	1	2
06	Tejada Leyton Vania Florella	Leyton García Nelva	80513458	[signature]		2	4	1	3	1	2
07	Chapoñan Cordova Angela Lizbeth	Córdova García Ines	41142596	[signature]		2	4	1	3	1	2
08	Gordillo Fiestas Juan Richard	Fiestas Fiestas Florencia	17593506	[signature]		2	4	1	3	1	2
09	Chapoñan Morocho María del Milagro	Morocho Chuquia Miriam	48915297			2	4	1	3	1	2
10	Llonto Castro Alondra Tauli	Castro Urcia Rosalyn	44141563	[signature]		2	4	1	3	1	2

[signature]
CARMEN NICIA PUELLES LIBAQUE
Nombres y Apellidos del integrante CAE:
DNI: 27747424
FIRMA Y HUELLA

[signature]
MARIA SARMIENTO QUISPE
Nombres y Apellidos del integrante CAE:
DNI: 45590322
FIRMA Y HUELLA

Nombres y Apellidos del integrante CAE:
DNI:
FIRMA Y HUELLA

Nombres y Apellidos de la Autoridad Local o Veedor Social:
DNI:
FIRMA Y HUELLA

PERÚ | Ministerio de Desarrollo e Inclusión Social | Viceministerio de Prestaciones Sociales | Programa Nacional de Alimentación Escolar QALI WARMA

PADRON DE DONACION DE ENTREGA Y RECEPCIÓN DE ALIMENTOS A LOS USUARIOS DEL PNAEQW-MODALIDAD PRODUCTOS

Institución Educativa: 10017 **Nivel:** PRIMARIO **Grado/Sección:** _____ **Código Modular:** 0344978 **Fecha:** 29-03-2021

Departamento: LAMB **Provincia:** CHICLAYO **Distrito:** SANTA ROSA **Centro Poblado:** SANTA ROSA **Horario de Reparto:** 2:30pm a 6:00pm

N°	NOMBRES Y APELLIDOS DEL NIÑO O NIÑA	NOMBRES Y APELLIDOS DEL MADRE/PADRE/APODERADO	DNI	FIRMA	HUELLA DIGITAL	PROTEINAS DE ORIGEN ANIMAL		AZUCARES	CEREALES Y TUBERCULOS	ACEITE Y GRASAS	HARINAS Y HOJUELAS
						Leche Evaporada x 400gr	Conserva de Pescado en x aceite 170 gr	Azúcar x 250 gr	Arroz x 250 gr	Aceite x 200 ml	Hojuelas de Avena c/ quinua x 250 gr
11	Santa María Puyen Thornichard Javier	Puyen Vilarquez Juana	80304820	[illegible]		2	4	1	3	1	2
12	Vicia Sánchez María José	Sánchez Escalada Rosabeth	43525244	[illegible]		2	4	1	3	1	2
13	Gonzales Espinoza Erick Alexander	Gonzales Espinoza Liz Y	72537531	[illegible]		2	4	1	3	1	2
14	Dianchi Rodríguez Adrián Eduardo	Rodríguez Carrión Marilyn	4929127	[illegible]		2	4	1	3	1	2
15	Tasia Galán David	Galán Cumpa Juanita	47657001	[illegible]		2	4	1	3	1	2
16	Garrique Sudupe Kiara Juleydi	Sudupe Acosta María Laura	40970402	[illegible]		2	4	1	3	1	2
17	Sánchez Chapoñan Thusana Maricet	Sánchez Solano Brígida	16784220	[illegible]		2	4	1	3	1	2
18	Ramírez Quinteros Pierina Sortevanet	Viera Quinteros Yasmin	48814292	[illegible]		2	4	1	3	1	2
19	Barrios Cajusol Sohori Ariana	Cajusol Díaz Milagros	78291867	[illegible]		2	4	1	3	1	2
20	Díaz Piedra Alexis Daniel	Piedra Velez Victoria C.	43205489	[illegible]		2	4	1	3	1	2

CARMEN NICIA PUELLES LIGAGUE
Nombres y Apellidos del integrante CAE:
DNI: 27747424
FIRMA Y HUELLA

MARIA SARMIENTO QUISPE
Nombres y Apellidos del integrante CAE:
DNI: 4559022
FIRMA Y HUELLA

Nombres y Apellidos del integrante CAE:
DNI:
FIRMA Y HUELLA

Nombres y Apellidos de la Autoridad Local o Veedor Social:
DNI:
FIRMA Y HUELLA

PERÚ | Ministerio de Desarrollo e Inclusión Social | Viceministerio de Prestaciones Sociales | Programa Nacional de Alimentación Escolar QALI WARMA

PADRON DE DONACION DE ENTREGA Y RECEPCIÓN DE ALIMENTOS A LOS USUARIOS DEL PNAEQW-MODALIDAD PRODUCTOS

Institución Educativa: 10017 **Nivel:** PRIMARIO **Grado/Sección:** _____ **Código Modular:** 1344978 **Fecha:** 29-03-2021
Departamento: LAMB **Provincia:** CHICLAYO **Distrito:** SANTA ROSA **Centro Poblado:** SANTA ROSA **Horario de Reparto:** 2:30pm a 5:00pm

N°	NOMBRES Y APELLIDOS DEL NIÑO O NIÑA	NOMBRES Y APELLIDOS DEL MADRE/PADRE/APODERADO	DNI	FIRMA	HUELLA DIGITAL	PROTEINAS DE ORIGEN ANIMAL		AZUCARES	CEREALES Y TUBERCULOS	ACEITE Y GRASAS	HARINAS Y HOJUELAS
						Leche Evaporada x 400gr	Conserva de Pescado en x aceite 170 gr	Azúcar x 250 gr	Arroz x 250 gr	Aceite x 200 ml	Hojuelas de Avena o/ quinoa x 250 gr
21	Díaz Pacherre Eriel Anahi	Pacherres Barrera Rosa	40947873			2	4	1	3	1	2
22	Altamirano Pelhe Brianna Krystel	Pelhe Larrañan Paula	16744444			2	4	1	3	1	2
23	Huamanchumo Quispe Carmen	Quispe López Margarita	16767805			2	4	1	3	1	2
24	Bernal Cartuvin Vanessa Isabel	Cartuvin Rascal Rosa Isabel	44774119			2	4	1	3	1	2
25	Lloclo Inique Kevin Brayitte	Inique Tejada Rosa Haydee	41022724			2	4	1	3	1	2

CARMEN NICIA PUELLES HABAUE Nombres y Apellidos del integrante CAE: DNI: 27747424 FIRMA Y HUELLA	MARIA SORMIENTO DUCSPE Nombres y Apellidos del integrante CAE: DNI: 45590322 FIRMA Y HUELLA	Nombres y Apellidos del integrante CAE: DNI: FIRMA Y HUELLA	Nombres y Apellidos de la Autoridad Local o Veedor Social: DNI: FIRMA Y HUELLA

PERÚ | Ministerio de Desarrollo e Inclusión Social | Viceministerio de Prestaciones Sociales | Programa Nacional de Alimentación Escolar QALI WARMA

PADRON DE DONACION DE ENTREGA Y RECEPCIÓN DE ALIMENTOS A LOS USUARIOS DEL PNAEQW-MODALIDAD PRODUCTOS

Institución Educativa: 10017 **Nivel:** PRIMARIO **Grado/Sección:** _____ **Código Modular:** 0344978 **Fecha:** 26-04-2021
Departamento: LAMB **Provincia:** CHICLAYO **Distrito:** SANTA ROSA **Centro Poblado:** SANTA ROSA **Horario de Reparto:** 2:30pm a 6:00pm

N°	NOMBRES Y APELLIDOS DEL NIÑO O NIÑA	NOMBRES Y APELLIDOS DEL MADRE/PADRE/APODERADO	DNI	FIRMA	HUELLA DIGITAL	PROTEINAS DE ORIGEN ANIMAL		AZUCARES	CEREALES Y TUBERCULOS	ACEITE Y GRASAS	HARINAS Y HOJUELAS
						Leche Evaporada x 400gr	Conserva de Pescado en x aceite 170 gr	Azucar x 250 gr	Arroz x 250 gr	Aceite x 300 ml	Hojuelas de Avena o quinoa x 250 gr
01	Emanuel Salvador Eca Cruz	Barrios Chinoy María Cruz	72931167			2	4	1	3	1	2
02	Agabachi Agapito Eliana	Agapito Agabachi Julia	47563210			2	4	1	3	1	2
03	Piña Casas Jhonatan Eduardo	Casas Bignache Carmen	41040061			2	4	1	3	1	2
04	Yamunaque Bernal Aaron Jesús	Bernal Balcázar Blanca	47797174			2	4	1	3	1	2
05	Espada Leyton Vania Fiorella	Leyton García Melva	80513458			2	4	1	3	1	2
06	Jerdilio Fiestas Juan Mellard	Fiestas Fiestas Florencia	47573500			2	4	1	3	1	2
07	Chinoy Gregorio	Chinoy Ramírez Jerónimo	48561542			2	4	1	3	1	2
08	Bernal Bartolo Yanira Isabel	Bartolo Bernal Rosa Isabel	47477119			2	4	1	3	1	2
09	Chapañan Marocho María del Milagro	Marocho Tumpis Mariana	48713227			2	4	1	3	1	2
10	Cribona Pizango Melanny Janeth	Pizango Guzmán Rosalita	48209069			2	4	1	3	1	2

CARMEN NICIA PUELLES LOAYZA Nombres y Apellidos del integrante CAE: DNI: 27747424 FIRMA Y HUELLA	MARIA SARMIENTO QUISPE Nombres y Apellidos del integrante CAE: DNI: 45590322 FIRMA Y HUELLA	Nombres y Apellidos del integrante CAE: DNI: FIRMA Y HUELLA	Nombres y Apellidos de la Autoridad Local o Veedor Social: DNI: FIRMA Y HUELLA

PERÚ | Ministerio de Desarrollo e Inclusión Social | Viceministerio de Prestaciones Sociales | Programa Nacional de Alimentación Escolar QALI WARMA

PADRON DE DONACION DE ENTREGA Y RECEPCIÓN DE ALIMENTOS A LOS USUARIOS DEL PNAEQW-MODALIDAD PRODUCTOS

Institución Educativa: 10017 **Nivel:** PRIMARIO **Grado/Sección:** _____ **Código Modular:** 0544028 **Fecha:** 26-04-2021
Departamento: LAMBAYEQUE **Provincia:** CHICLAYO **Distrito:** SANTA ROSA **Centro Poblado:** SANTA ROSA **Horario de Reparto:** 2:30pm a 5:00pm

N°	NOMBRES Y APELLIDOS DEL NIÑO O NIÑA	NOMBRES Y APELLIDOS DEL MADRE/PADRE/APODERADO	DNI	FIRMA	HUELLA DIGITAL	PROTEINAS DE ORIGEN ANIMAL		AZUCARES	CEREALES Y TUBERCULOS	ACEITE Y GRASAS	HARINAS Y HOJUELAS
						Leche Evaporada x 400gr	Conserva de Pescado en x aceite 170 gr	Azúcar x 250 gr	Arroz x 250 gr	Aceite x 200 ml	Hojuelas de avena o quinua x 250 gr
11	Alarcón Zapata Kiriany Daniel	Zapata Guzate Rosa Marina	47629762			2	4	1	3	1	2
12	Atoche Espinoza Jaqueline	Espinoza Correa Jennifer	72739602			2	4	1	3	1	2
13	Agapito Díaz Nicol Naomi	Díaz Benche Flor Margarita	44729109			2	4	1	3	1	2
14	Cuadros Abanto Hamilda Brigith	Abanto Ayala María Jolanda	45736385			2	4	1	3	1	2
15	Carrasco Santa María Enoch Alexander	Santa María S. Lidia	95333713			2	4	1	3	1	2
16	Bernal Bartolomé Vanessa Isabel	Bartolomé Bernal Rosa Isabel	44771190			2	4	1	3	1	2
17	Campos Martínez Diana Janet	Martínez Sandoval Laura	44264605			2	4	1	3	1	2
18	Jiménez Carbonel Naomi Esther	Carbonel Díaz Rosita	47660048			2	4	1	3	1	2
19	Agapito Chanamé Lesly Isabel	Chaguamé Tapuyaqui Lenny	78252014			2	4	1	3	1	2
20	Lezcano Chunga Ivi Gregorio	Chunga Ramírez Verónica	48561542			2	4	1	3	1	2

Estefanía Pulles Llamas	María Sarmiento Quispe		
Nombres y Apellidos del integrante CAE:	Nombres y Apellidos del integrante CAE:	Nombres y Apellidos del integrante CAE:	Nombres y Apellidos de la Autoridad Local o Veedor Social:
DNI: 27747424	DNI: 45590322	DNI:	DNI:
FIRMA Y HUELLA	FIRMA Y HUELLA	FIRMA Y HUELLA	FIRMA Y HUELLA

PERÚ | Ministerio de Desarrollo e Inclusión Social | Viceministerio de Prestaciones Sociales | Programa Nacional de Alimentación Escolar QALI WARMA

PADRON DE DONACION DE ENTREGA Y RECEPCIÓN DE ALIMENTOS A LOS USUARIOS DEL PNAEQW-MODALIDAD PRODUCTOS

Institución Educativa: _____ Nivel: _____ Grado/Sección: _____ Código Modular: _____ Fecha: 26-04-2021

Departamento: _____ Provincia: _____ Distrito: _____ Centro Poblado: _____ Horario de Reparto: _____a_____

N°	NOMBRES Y APELLIDOS DEL NIÑO O NIÑA	NOMBRES Y APELLIDOS DEL MADRE/PADRE/APODERADO	DNI	FIRMA	HUELLA DIGITAL	PROTEINAS DE ORIGEN ANIMAL		AZUCARES	CEREALES Y TUBERCULOS	ACEITE Y GRASAS	HARINAS Y HOJUELAS
						Leche Evaporada x 400gr	Conserva de Pescado en x aceite 170 gr	Azúcar x 250 gr	Arroz x 250 gr	Aceite x 200 ml	Hojuelas de Avena c/ quinua x 250 gr
21	Rodriguez Santos Segundo Miguel	Santos Valencia Margarita	74310174			2	4	1	3	1	2
22	Agapito Torres Naomi	Torres Vidaurre Deny Isabel	47297802			2	4	1	3	1	2
23	Bustamante Chuquipoma Juliana	Chuquipoma C. Hermelinda	27735263			2	4	1	3	1	2
24	Urbina Villela Gustavo Alexander	Villela Vargas Nelly Alejandra	16686420			2	4	1	3	1	2

CARMEN NICIA PUELLES LIBAQUE
Nombres y Apellidos del integrante CAE:
DNI: 27747424
FIRMA Y HUELLA

MARIA SARMIENTO DUSPE
Nombres y Apellidos del integrante CAE:
DNI: 45590322
FIRMA Y HUELLA

Nombres y Apellidos del integrante CAE:
DNI:
FIRMA Y HUELLA

Nombres y Apellidos de la Autoridad Local o Veedor Social:
DNI:
FIRMA Y HUELLA